K.B.G
986

986.

3G
86

Jav. hs. K. B. G.
986.

Bib.Id : 2555760
Item.Id : 319 Cod.Jav.

PERPUSTAKAAN NASIONAL
REPUBLIK INDONESIA

PERPUSTAKAAN NASIONAL
REPUBLIK INDONESIA

PERPUSTAKAAN NASIONAL
REPUBLIK INDONESIA

PERPUSTAKAAN NASIONAL
REPUBLIK INDONESIA

PERPUSTAKAAN NASIONAL
REPUBLIK INDONESIA



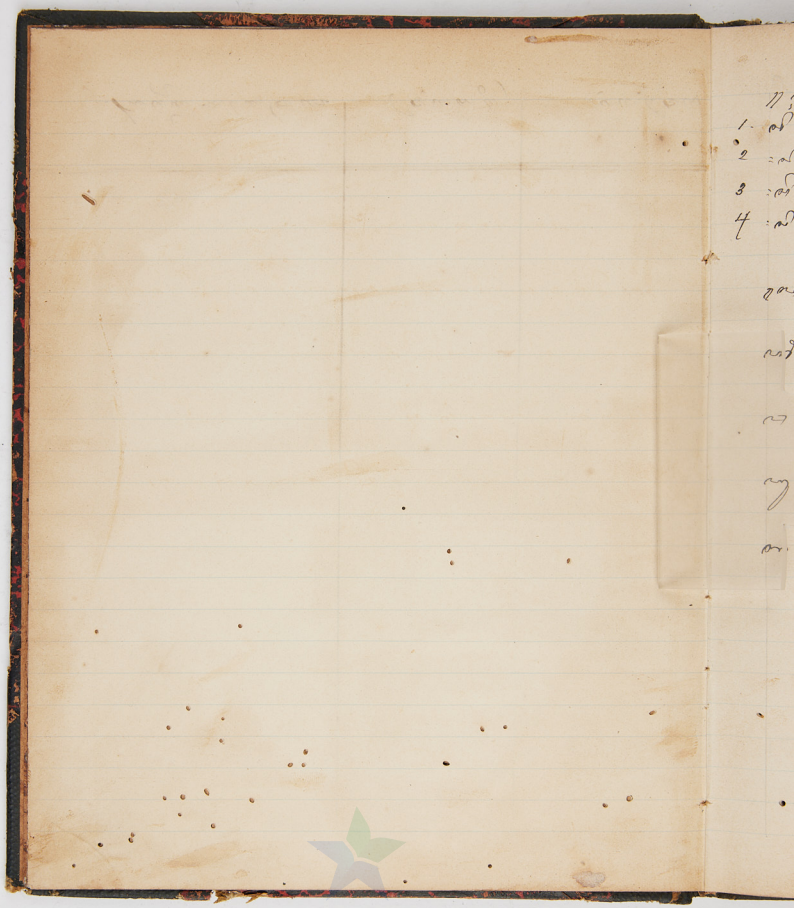

PERPUSTAKAAN NASIONAL
REPUBLIK INDONESIA

ھ :

ہمارے ملک میں بہت سی زبانیں بولی جاتی ہیں۔ ان میں سے ہر ایک زبان کے بولنے والے اپنی زبان کو دوسری زبانوں سے اچھا سمجھتے ہیں۔ اس لیے ان میں آپس میں لڑائی ہوتی ہے۔ اس لڑائی کو ختم کرنے کے لیے ایک ایسی زبان کی ضرورت ہے جو سب کو پسند ہو۔ اس زبان کو قومی زبان کہتے ہیں۔

۱۔ قومی زبان کسے کہتے ہیں؟

۲۔ قومی زبان کی کیا ضرورت ہے؟

۳۔ قومی زبان کون سی ہے؟

۴۔ قومی زبان کے بارے میں اپنی رائے لکھیے۔

۱۔ قومی زبان :

ہمارے ملک میں بہت سی زبانیں بولی جاتی ہیں۔ ان میں سے ہر ایک زبان کے بولنے والے اپنی زبان کو دوسری زبانوں سے اچھا سمجھتے ہیں۔ اس لیے ان میں آپس میں لڑائی ہوتی ہے۔ اس لڑائی کو ختم کرنے کے لیے ایک ایسی زبان کی ضرورت ہے جو سب کو پسند ہو۔ اس زبان کو قومی زبان کہتے ہیں۔

۲۔ قومی زبان کی ضرورت ہے کیونکہ

۳۔ قومی زبان کون سی ہے؟

۴۔ قومی زبان کے بارے میں اپنی رائے لکھیے۔

PERPUSTAKAAN NASIONAL
REPUBLIK INDONESIA

PERPUSTAKAAN NASIONAL
REPUBLIK INDONESIA

سکھانے والے کی طرف سے ہوگا اور اس سے ہوگا۔ اور وہ اپنی سکھائی
ہوئی سے کم ہوگا۔ اپنی سے بڑھ کر ہوگا۔ اور جو اپنی
کا حساب سکھانے والے کے ذمہ ہوگا اور اس کا بوجھ اس پر ہوگا
کہ اس سے پوچھا جائے۔ اور اس کا بوجھ اس پر ہوگا
اس کا حساب اس کے ذمہ ہوگا اور اس کا بوجھ اس پر ہوگا۔
اس کا حساب اس کے ذمہ ہوگا اور اس کا بوجھ اس پر ہوگا۔
اس کا حساب اس کے ذمہ ہوگا اور اس کا بوجھ اس پر ہوگا۔
اس کا حساب اس کے ذمہ ہوگا اور اس کا بوجھ اس پر ہوگا۔
اس کا حساب اس کے ذمہ ہوگا اور اس کا بوجھ اس پر ہوگا۔

PERPUSTAKAAN NASIONAL
REPUBLIK INDONESIA

1 V3

PERPUSTAKAAN NASIONAL
REPUBLIK INDONESIA

X3

PERPUSTAKAAN NASIONAL
REPUBLIK INDONESIA

V3

PERPUSTAKAAN NASIONAL
REPUBLIK INDONESIA

PERPUSTAKAAN NASIONAL
REPUBLIK INDONESIA

ساتھ۔ ہم لوگ اپنی ملاقات ختم ہی کیا چاہتے تھے کہ ایک نوکر نے آکر
خبر دی کہ ایک سوڈانی بوڑھا ملنے آیا ہے۔ اسے بلا لیا گیا۔ وہ آتے ہی
سلام کر کے بیٹھ گیا۔ اس نے کہا کہ میں نے سنا ہے کہ آپ کے پاس
کوئی بیمار آیا ہے۔ میں بھی بیمار ہوں۔ میرا بیٹا بھی بیمار ہے۔ آپ
اسے دوا دیں۔ میں نے کہا کہ میں دوا نہیں دیتا۔ میں صرف دعا کرتا
ہوں۔ اس نے کہا کہ اچھا دعا ہی کیجیے۔ میں نے کہا کہ میں دعا بھی
نہیں کرتا۔ میں صرف یہ کہتا ہوں کہ اللہ تعالیٰ ہر بیمار کو شفا دے۔
اس نے کہا کہ اچھا یہی کہہ دیجیے۔ میں نے کہا کہ میں یہ بھی نہیں
کہتا۔ میں صرف یہ کہتا ہوں کہ اللہ تعالیٰ ہر بیمار کو شفا دے۔
اس نے کہا کہ اچھا یہی کہہ دیجیے۔ میں نے کہا کہ میں یہ بھی نہیں
کہتا۔ میں صرف یہ کہتا ہوں کہ اللہ تعالیٰ ہر بیمار کو شفا دے۔

PERPUSTAKAAN NASIONAL
REPUBLIK INDONESIA

PERPUSTAKAAN NASIONAL
REPUBLIK INDONESIA

V3

PERPUSTAKAAN NASIONAL
REPUBLIK INDONESIA

PERPUSTAKAAN NASIONAL
REPUBLIK INDONESIA

PERPUSTAKAAN NASIONAL
REPUBLIK INDONESIA

PERPUSTAKAAN NASIONAL
REPUBLIK INDONESIA

V3

PERPUSTAKAAN NASIONAL
REPUBLIK INDONESIA

PERPUSTAKAAN NASIONAL
REPUBLIK INDONESIA

ﻣﻴﻨﻪ ﺑﻴﺮ ﺑﻴﺮ ﺑﻴﺮ

PERPUSTAKAAN NASIONAL
REPUBLIK INDONESIA

ڪتاب ڪيميا جو ڪتاب ۔ ڪتاب ڪيميا جو ڪتاب ڪيميا جو ڪتاب ڪيميا جو

PERPUSTAKAAN NASIONAL
REPUBLIK INDONESIA

V3

ꦲꦤꦏꦸꦫꦶꦤ꧀ꦏꦭꦶꦤꦤ꧀ꦢꦺꦴꦁꦏꦸꦭꦶꦤꦤ꧀ꦏꦸꦭꦶꦤꦤ꧀ꦏꦸꦭꦶꦤꦤ꧀

PERPUSTAKAAN NASIONAL
REPUBLIK INDONESIA

ڤوله. ايڠ سلاڠ ن سڤڠڬل دن ن ڤڠڬل دن ڤ ڤوله ايڠ
ڤوله. ايڠ سلاڠ ن سڤڠڬل دن ن ڤڠڬل دن ڤ ڤوله ايڠ
ڤوله. ايڠ سلاڠ ن سڤڠڬل دن ن ڤڠڬل دن ڤ ڤوله ايڠ
ڤوله. ايڠ سلاڠ ن سڤڠڬل دن ن ڤڠڬل دن ڤ ڤوله ايڠ
ڤوله. ايڠ سلاڠ ن سڤڠڬل دن ن ڤڠڬل دن ڤ ڤوله ايڠ
ڤوله. ايڠ سلاڠ ن سڤڠڬل دن ن ڤڠڬل دن ڤ ڤوله ايڠ
ڤوله. ايڠ سلاڠ ن سڤڠڬل دن ن ڤڠڬل دن ڤ ڤوله ايڠ
ڤوله. ايڠ سلاڠ ن سڤڠڬل دن ن ڤڠڬل دن ڤ ڤوله ايڠ
ڤوله. ايڠ سلاڠ ن سڤڠڬل دن ن ڤڠڬل دن ڤ ڤوله ايڠ
ڤوله. ايڠ سلاڠ ن سڤڠڬل دن ن ڤڠڬل دن ڤ ڤوله ايڠ

PERPUSTAKAAN NASIONAL
REPUBLIK INDONESIA

ꦲꦤꦸꦩꦱꦶꦏꦤ꧀ꦢꦺꦴꦤꦺꦴꦁꦲꦶꦁꦏꦸꦩꦸꦭꦶꦤꦶꦱꦶꦏꦤ꧀ꦲꦤꦸꦩꦱꦶꦏꦤ꧀ꦲꦤꦸꦩꦱꦶꦏꦤ꧀ꦲꦤꦸꦩ

PERPUSTAKAAN NASIONAL
REPUBLIK INDONESIA

PERPUSTAKAAN NASIONAL
REPUBLIK INDONESIA

PERPUSTAKAAN NASIONAL
REPUBLIK INDONESIA

V3

PERPUSTAKAAN NASIONAL
REPUBLIK INDONESIA

PERPUSTAKAAN NASIONAL
REPUBLIK INDONESIA

ہوا۔ اور اس کی ماں نے اس کو بہت سمجھایا۔ مگر اس نے کسی کی نہ سنی۔ اور
اپنے ساتھ کے لڑکوں کو لے کر باغ میں گیا۔ وہاں اس نے بہت سے پھل
کھائے اور بہت سے توڑ کر ضائع کر دیئے۔ جب وہ گھر آیا تو اس کی ماں
نے پوچھا کہ تم نے کیا کیا۔ اس نے کہا کہ میں نے کچھ نہیں کیا۔ اس
کی ماں نے کہا کہ تم نے ضرور کچھ کیا ہے۔ تمہارا منہ بتاتا ہے۔ اس
نے کہا کہ میں نے کچھ نہیں کیا۔ اس کی ماں نے کہا کہ تم نے ضرور
کچھ کیا ہے۔ تمہارا منہ بتاتا ہے۔ اس نے کہا کہ میں نے کچھ نہیں
کیا۔ اس کی ماں نے کہا کہ تم نے ضرور کچھ کیا ہے۔ تمہارا منہ
بتاتا ہے۔ اس نے کہا کہ میں نے کچھ نہیں کیا۔ اس کی ماں نے
کہا کہ تم نے ضرور کچھ کیا ہے۔ تمہارا منہ بتاتا ہے۔ اس نے
کہا کہ میں نے کچھ نہیں کیا۔ اس کی ماں نے کہا کہ تم نے
ضرور کچھ کیا ہے۔ تمہارا منہ بتاتا ہے۔ اس نے کہا کہ
میں نے کچھ نہیں کیا۔ اس کی ماں نے کہا کہ تم نے
ضرور کچھ کیا ہے۔ تمہارا منہ بتاتا ہے۔ اس نے
کہا کہ میں نے کچھ نہیں کیا۔ اس کی ماں نے
کہا کہ تم نے ضرور کچھ کیا ہے۔ تمہارا
منہ بتاتا ہے۔ اس نے کہا کہ
میں نے کچھ نہیں کیا۔

ꦲꦤꦶꦪꦤ꧀ꦏꦸꦱꦸꦩ꧀ꦥꦸꦠꦿ

PERPUSTAKAAN NASIONAL
REPUBLIK INDONESIA

PERPUSTAKAAN NASIONAL
REPUBLIK INDONESIA

V3

PERPUSTAKAAN NASIONAL
REPUBLIK INDONESIA

ꦲꦏꦼꦴꦁꦲꦏꦼꦴꦁ ꦏꦼꦴꦁꦲꦏꦼꦴꦁ ꦲ

PERPUSTAKAAN NASIONAL
REPUBLIK INDONESIA

13

PERPUSTAKAAN NASIONAL
REPUBLIK INDONESIA

PERPUSTAKAAN NASIONAL
REPUBLIK INDONESIA

V3

PERPUSTAKAAN NASIONAL
REPUBLIK INDONESIA

PERPUSTAKAAN NASIONAL
REPUBLIK INDONESIA

13

PERPUSTAKAAN NASIONAL
REPUBLIK INDONESIA

PERPUSTAKAAN NASIONAL
REPUBLIK INDONESIA

153

PERPUSTAKAAN NASIONAL
REPUBLIK INDONESIA

PERPUSTAKAAN NASIONAL
REPUBLIK INDONESIA

PERPUSTAKAAN NASIONAL
REPUBLIK INDONESIA

PERPUSTAKAAN NASIONAL
REPUBLIK INDONESIA

ꦲꦤꦸꦩꦠꦺꦴꦱꦶꦏꦤꦺꦴꦩꦤꦶꦱꦺꦴꦩꦱꦺꦴꦩꦱꦺꦴꦩ

PERPUSTAKAAN NASIONAL
REPUBLIK INDONESIA

PERPUSTAKAAN NASIONAL
REPUBLIK INDONESIA

PERPUSTAKAAN NASIONAL
REPUBLIK INDONESIA

PERPUSTAKAAN NASIONAL
REPUBLIK INDONESIA

PERPUSTAKAAN NASIONAL
REPUBLIK INDONESIA

ق ـ ا ـ ب ـ ت ـ ث ـ ج ـ ح ـ خ ـ د ـ ذ ـ ر ـ ز ـ س ـ ش ـ ص ـ ض ـ ط ـ ظ ـ ع ـ غ ـ ف

ـ ـ ـ

PERPUSTAKAAN NASIONAL
REPUBLIK INDONESIA

153

153

ولكن ان كان الرجل قد اخذ من ماله شيئا فان عليه ان يرده اليه
ويعطيه ما اخذ منه ويعاقب على ما صنع من ذلك ويؤدب
ادبا موجعا ويسجن سجنا طويلا ويطرد من البلد ويخرج
من الجماعة ويعاقب بكل ما يستحق من العقوبة
على قدر ما يرى الوالي من ذلك ويستحق من الادب
على قدر ما يرى الوالي من ذلك ويستحق من السجن
على قدر ما يرى الوالي من ذلك ويستحق من الطرد
على قدر ما يرى الوالي من ذلك ويستحق من الاخراج
من الجماعة على قدر ما يرى الوالي من ذلك
ولكن ان كان الرجل قد اخذ من ماله شيئا فان عليه ان يرده اليه
ويعطيه ما اخذ منه ويعاقب على ما صنع من ذلك ويؤدب
ادبا موجعا ويسجن سجنا طويلا ويطرد من البلد ويخرج
من الجماعة ويعاقب بكل ما يستحق من العقوبة
على قدر ما يرى الوالي من ذلك ويستحق من الادب
على قدر ما يرى الوالي من ذلك ويستحق من السجن
على قدر ما يرى الوالي من ذلك ويستحق من الطرد
على قدر ما يرى الوالي من ذلك ويستحق من الاخراج
من الجماعة على قدر ما يرى الوالي من ذلك

PERPUSTAKAAN NASIONAL
REPUBLIK INDONESIA

PERPUSTAKAAN NASIONAL
REPUBLIK INDONESIA

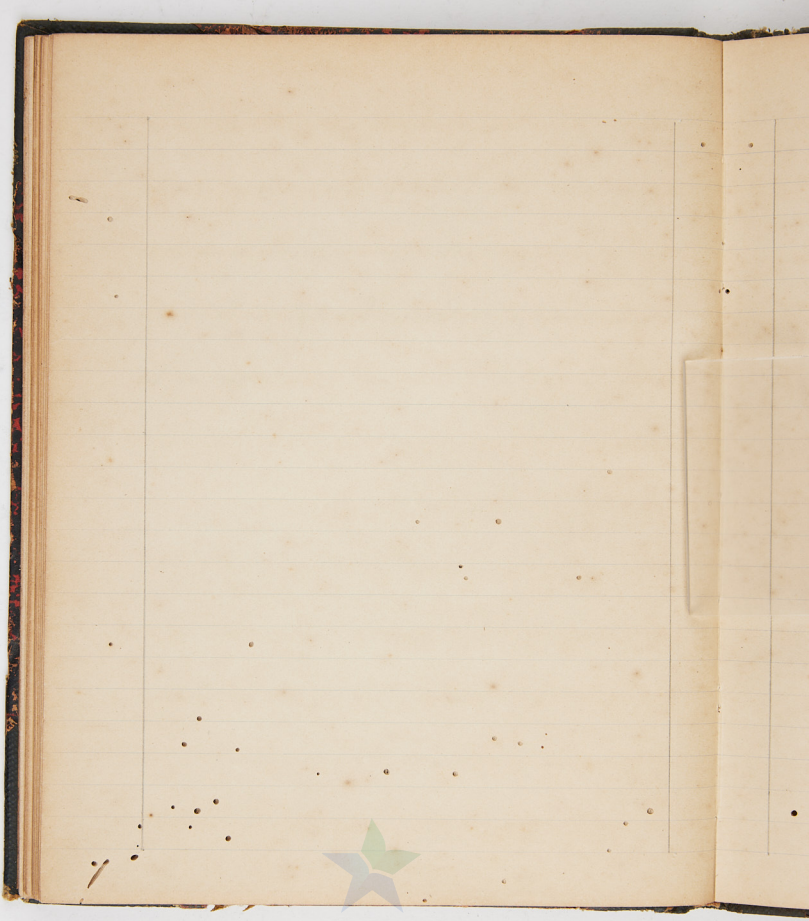
PERPUSTAKAAN NASIONAL
REPUBLIK INDONESIA


PERPUSTAKAAN NASIONAL
REPUBLIK INDONESIA

PERPUSTAKAAN NASIONAL
REPUBLIK INDONESIA





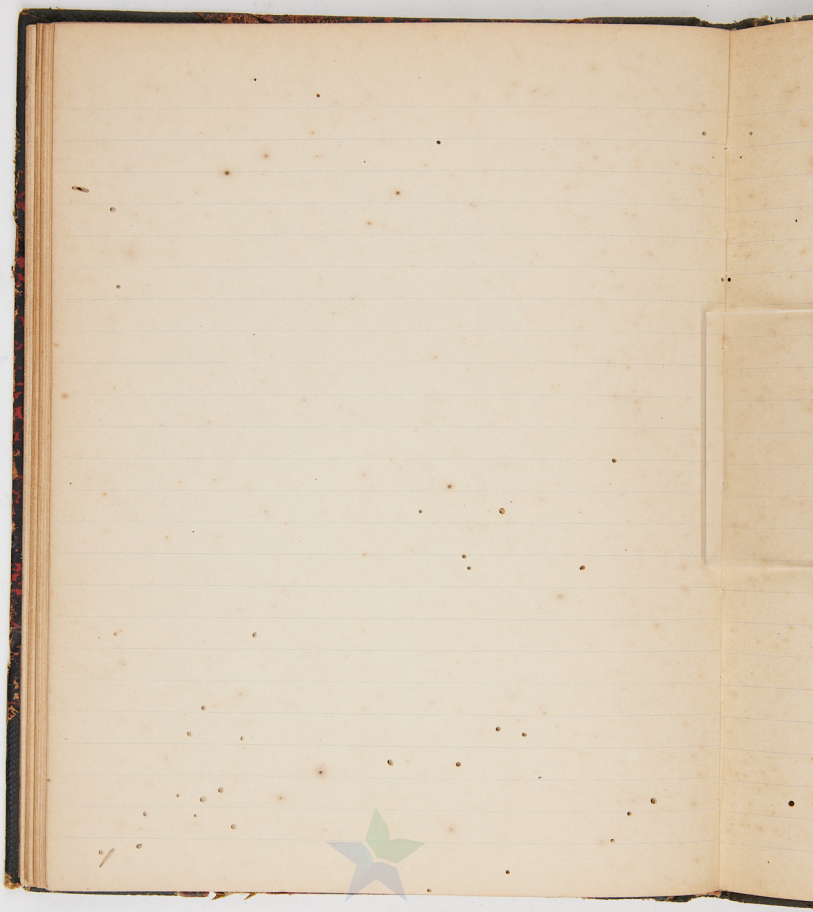
PERPUSTAKAAN NASIONAL
REPUBLIK INDONESIA



PERPUSTAKAAN NASIONAL
REPUBLIK INDONESIA


PERPUSTAKAAN NASIONAL
REPUBLIK INDONESIA

PERPUSTAKAAN NASIONAL
REPUBLIK INDONESIA



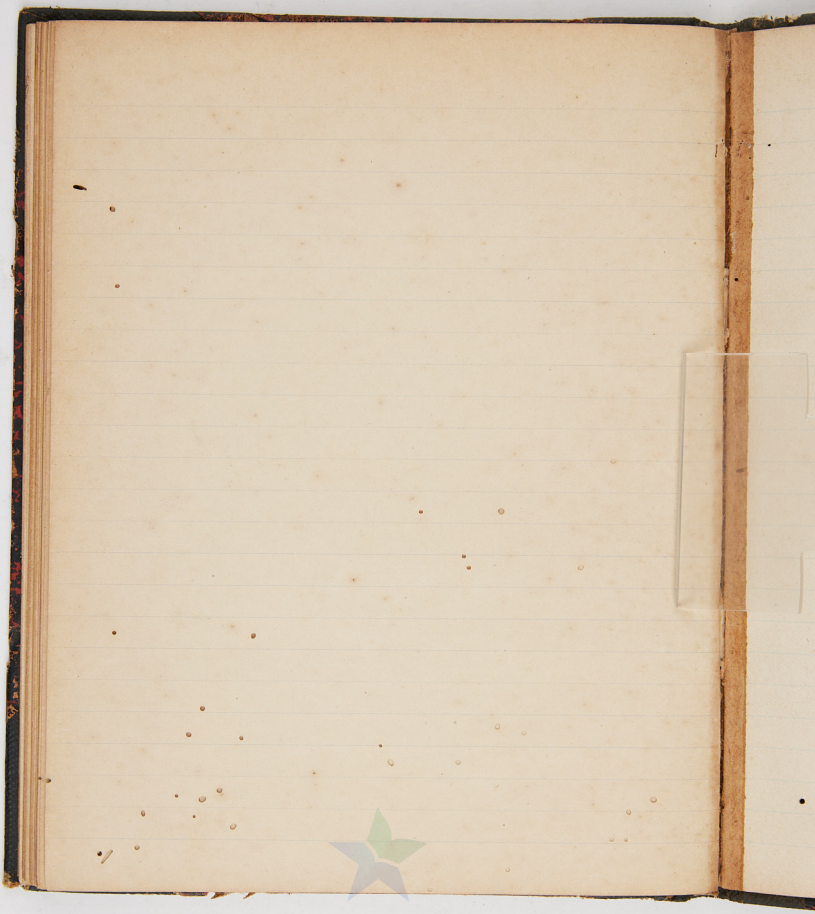
PERPUSTAKAAN NASIONAL
REPUBLIK INDONESIA

PERPUSTAKAAN NASIONAL
REPUBLIK INDONESIA

PERPUSTAKAAN NASIONAL
REPUBLIK INDONESIA


PERPUSTAKAAN NASIONAL
REPUBLIK INDONESIA

PERPUSTAKAAN NASIONAL
REPUBLIK INDONESIA




PERPUSTAKAAN NASIONAL
REPUBLIK INDONESIA


PERPUSTAKAAN NASIONAL
REPUBLIK INDONESIA

