

972

TJITAKAN KE III

(Diperlindoengi Hak karangan Stb. 1912 No. 600 fatsal 11).

Diterbitkan dan didjoeal oleh:

BOEKH. TAN KHOEN SWIE

KEDIRI 1936

Tertjitak oleh Kedirische Snelpers Drukkerij — 20914.

Daftar dari Boekhandel Tan Khoen Swie, - Kediri

Ada terbitkan kitab-kitab seperti di bawah ini:

BAHASA MELAJOE HOEROEF LATIJN.

A.B.C. Nabi Lo Tjoe .	f 0,50	Perlambang dari Wajang	„ 0,65
A.B.C. Melajoe en Djawa	„ 0,75	Physiologie	„ 1,25
Atoeran Masak Vegetaris	„ 0,65	Primbon ngadoe djago	„ 0,40
Achli Noedjoem . . .	„ 1,—	Riwajat Negeri Kediri .	„ 0,75
Adji Asmaragama. . .	„ 0,40	Ramalan Tan Tik Sioe Sian	„ 0,50
Alamat mengimpi. . .	„ 0,50	Rama Krisna	„ 1,—
Astrologie	„ 1,25	Sifat doea poeloeh . .	„ 0,50
Bagawat Gita	„ 0,90	Sjair Ilmoe Rasa . . .	„ 0,75
Beroelang-oelang Dilahirkan ke Doenia	„ 0,65	Sjair Sedjatinja Ilmoe .	„ 0,50
Dewa Roetji	„ 0,65	Sioe Lian I-II à . .	„ 1,—
Djati Moerti.	„ 1,—	Sjair ilmoe sedjati . .	„ 0,60
Deradjat Isteri	„ 0,50	Sjair Pertjintaän . . .	„ 0,30
Djangka Djajabaja . .	„ 0,55	Sjair soesah en seneng	„ 0,40
Dosa jang beloem terbales I	„ 1,25	Soeara Soekma . . .	„ 0,65
Goenanja kebaikan . .	„ 0,20	Soeloeh kesempoernaän I-XII à	„ 1,—
Hak perkoempoelan en Persidangan	„ 0,45	Tay Hak (peladjaran Khong Kauw)	„ 1,50
Hauw King	„ 0,40	Tafsir Walasrie . . .	„ 0,50
Horoscoop	„ 1,25	Tjinta kebaktian tanah air I	„ 0,75
Hypnotisme	„ 1,25	Tjinta kabaktian tanah air II	„ 0,75
Ilmoe Rasoek	„ 0,40	Trimarga kasempoernaän	„ 1,—
Khong Tjoe Tjie Soe Tjek	„ 0,50	Taman Ilmoe kekoeatan ghaib I-XII à	„ 1,—
Kitab Sampoerna djati .	„ 1,—	Taij Hak.	„ 0,30
Ling Djiat	„ 0,35	Tiong Jong.	„ 0,30
Makrifat	„ 0,35	Tjian Lie Gan	„ 0,50
Nona Marie I-IV à .	„ 0,60	Tjiptaan tiap-tiap pagi .	„ 0,40
Perdjalanan Moedjidjat I-II à	„ 1,50	Toedjoeh tjerita . . .	„ 0,40
Pesalatan Sembahjang .	„ 0,50	Thoan To Ngoh Taij Kong	„ 0,35
Pantoen Anak moeda en Nona Manis	„ 0,50	Wali Sepoeloeh . . .	„ 0,65
Pantoen Anak moeda Berhiba hati	„ 0,50	Wetb. Strafrecht . . .	„ 2,50
Pantoen Penghiboer hati	„ 0,50	Wedjangan goeroe[2] . .	„ 1,25
Pemboeka oedjoed kabatinan	„ 0,75	Zak Woordenboek . .	„ 1,—

HARGA DIATAS BELOEM TERHITOENG ONKOST KIRIM.

Harga f 0.45

[illegible]

[illegible]

[illegible]

[illegible]

[illegible]

[illegible]

TJITAKAN KE III

(Diperlindoengi Hak pengarang Stb. 1912 No. 600 fatsal 11).

[illegible]

[illegible]

[illegible]

1936

PENERBIT:
TAN KHOEN SWIE
KEDIRI.

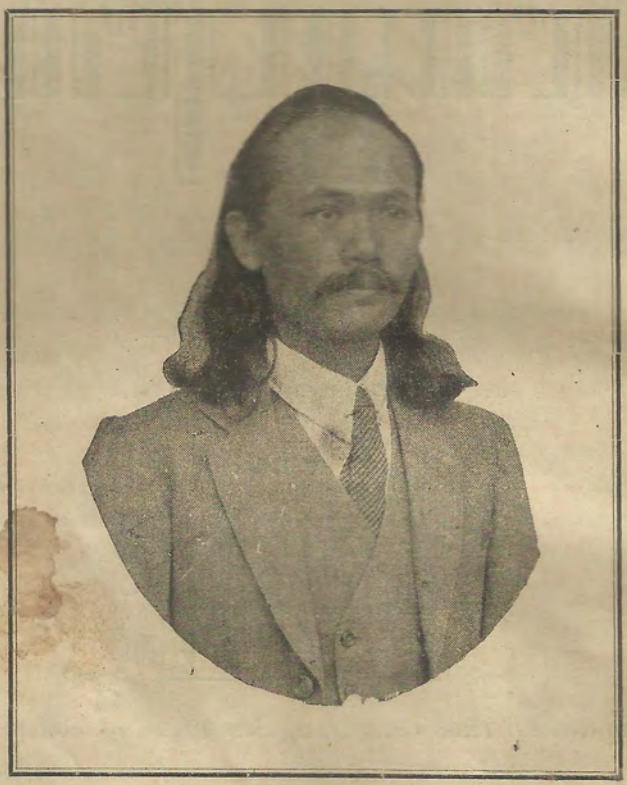

Diperlindoengi Hak pengarang Stb. tahoen 1912 No. 600 fatsal 11.

Kitab jang sjah ada tanda tangannja penerbit seperti dibawa ini:

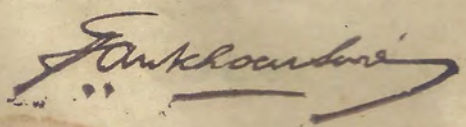

„WIGNJOSOEROTO"
LEDOKRATMAKAN Gm 3/72
DJOKJAKARTA

III

IV

ကြိုးကြိုးကြိုး

ตัวอย่างการใช้ตัวเลข ๑ ๒ ๓ ๔ ๕ ๖ ๗ ๘ ๙ ๑๐ ๑๑ ๑๒ ๑๓ ๑๔ ๑๕ ๑๖ ๑๗ ๑๘ ๑๙ ๒๐ ๒๑ ๒๒ ๒๓ ๒๔ ๒๕ ๒๖ ๒๗ ๒๘ ๒๙ ๓๐ ๓๑ ๓๒ ๓๓ ๓๔ ๓๕ ๓๖ ๓๗ ๓๘ ๓๙ ๔๐ ๔๑ ๔๒ ๔๓ ๔๔ ๔๕ ๔๖ ๔๗ ๔๘ ๔๙ ๕๐ ๕๑ ๕๒ ๕๓ ๕๔ ๕๕ ๕๖ ๕๗ ๕๘ ๕๙ ๖๐ ๖๑ ๖๒ ๖๓ ๖๔ ๖๕ ๖๖ ๖๗ ๖๘ ๖๙ ๗๐ ๗๑ ๗๒ ๗๓ ๗๔ ๗๕ ๗๖ ๗๗ ๗๘ ๗๙ ๘๐ ๘๑ ๘๒ ๘๓ ๘๔ ๘๕ ๘๖ ๘๗ ๘๘ ๘๙ ๙๐ ๙๑ ๙๒ ๙๓ ๙๔ ๙๕ ๙๖ ๙๗ ๙๘ ๙๙ ๑๐๐ ๑๐๑ ๑๐๒ ๑๐๓ ๑๐๔ ๑๐๕ ๑๐๖ ๑๐๗ ๑๐๘ ๑๐๙ ๑๑๐ ๑๑๑ ๑๑๒ ๑๑๓ ๑๑๔ ๑๑๕ ๑๑๖ ๑๑๗ ๑๑๘ ๑๑๙ ๑๒๐ ๑๒๑ ๑๒๒ ๑๒๓ ๑๒๔ ๑๒๕ ๑๒๖ ๑๒๗ ๑๒๘ ๑๒๙ ๑๓๐ ๑๓๑ ๑๓๒ ๑๓๓ ๑๓๔ ๑๓๕ ๑๓๖ ๑๓๗ ๑๓๘ ๑๓๙ ๑๔๐ ๑๔๑ ๑๔๒ ๑๔๓ ๑๔๔ ๑๔๕ ๑๔๖ ๑๔๗ ๑๔๘ ๑๔๙ ๑๕๐ ๑๕๑ ๑๕๒ ๑๕๓ ๑๕๔ ๑๕๕ ๑๕๖ ๑๕๗ ๑๕๘ ๑๕๙ ๑๖๐ ๑๖๑ ๑๖๒ ๑๖๓ ๑๖๔ ๑๖๕ ๑๖๖ ๑๖๗ ๑๖๘ ๑๖๙ ๑๗๐ ๑๗๑ ๑๗๒ ๑๗๓ ๑๗๔ ๑๗๕ ๑๗๖ ๑๗๗ ๑๗๘ ๑๗๙ ๑๘๐ ๑๘๑ ๑๘๒ ๑๘๓ ๑๘๔ ๑๘๕ ๑๘๖ ๑๘๗ ๑๘๘ ๑๘๙ ๑๙๐ ๑๙๑ ๑๙๒ ๑๙๓ ๑๙๔ ๑๙๕ ๑๙๖ ๑๙๗ ๑๙๘ ๑๙๙ ๒๐๐

ตัวอย่างการใช้ตัวเลขไทยและตัวเลขอารบิก ๑ ๒ ๓ ๔ ๕ ๖ ๗ ๘ ๙ ๑๐ ๑๑ ๑๒ ๑๓ ๑๔ ๑๕ ๑๖ ๑๗ ๑๘ ๑๙ ๒๐ ๒๑ ๒๒ ๒๓ ๒๔ ๒๕ ๒๖ ๒๗ ๒๘ ๒๙ ๓๐ ๓๑ ๓๒ ๓๓ ๓๔ ๓๕ ๓๖ ๓๗ ๓๘ ๓๙ ๔๐ ๔๑ ๔๒ ๔๓ ๔๔ ๔๕ ๔๖ ๔๗ ๔๘ ๔๙ ๕๐ ๕๑ ๕๒ ๕๓ ๕๔ ๕๕ ๕๖ ๕๗ ๕๘ ๕๙ ๖๐ ๖๑ ๖๒ ๖๓ ๖๔ ๖๕ ๖๖ ๖๗ ๖๘ ๖๙ ๗๐ ๗๑ ๗๒ ๗๓ ๗๔ ๗๕ ๗๖ ๗๗ ๗๘ ๗๙ ๘๐ ๘๑ ๘๒ ๘๓ ๘๔ ๘๕ ๘๖ ๘๗ ๘๘ ๘๙ ๙๐ ๙๑ ๙๒ ๙๓ ๙๔ ๙๕ ๙๖ ๙๗ ๙๘ ๙๙ ๑๐๐ ๑๐๑ ๑๐๒ ๑๐๓ ๑๐๔ ๑๐๕ ๑๐๖ ๑๐๗ ๑๐๘ ๑๐๙ ๑๑๐ ๑๑๑ ๑๑๒ ๑๑๓ ๑๑๔ ๑๑๕ ๑๑๖ ๑๑๗ ๑๑๘ ๑๑๙ ๑๒๐ ๑๒๑ ๑๒๒ ๑๒๓ ๑๒๔ ๑๒๕ ๑๒๖ ๑๒๗ ๑๒๘ ๑๒๙ ๑๓๐ ๑๓๑ ๑๓๒ ๑๓๓ ๑๓๔ ๑๓๕ ๑๓๖ ๑๓๗ ๑๓๘ ๑๓๙ ๑๔๐ ๑๔๑ ๑๔๒ ๑๔๓ ๑๔๔ ๑๔๕ ๑๔๖ ๑๔๗ ๑๔๘ ๑๔๙ ๑๕๐ ๑๕๑ ๑๕๒ ๑๕๓ ๑๕๔ ๑๕๕ ๑๕๖ ๑๕๗ ๑๕๘ ๑๕๙ ๑๖๐ ๑๖๑ ๑๖๒ ๑๖๓ ๑๖๔ ๑๖๕ ๑๖๖ ๑๖๗ ๑๖๘ ๑๖๙ ๑๗๐ ๑๗๑ ๑๗๒ ๑๗๓ ๑๗๔ ๑๗๕ ๑๗๖ ๑๗๗ ๑๗๘ ๑๗๙ ๑๘๐ ๑๘๑ ๑๘๒ ๑๘๓ ๑๘๔ ๑๘๕ ๑๘๖ ๑๘๗ ๑๘๘ ๑๘๙ ๑๙๐ ๑๙๑ ๑๙๒ ๑๙๓ ๑๙๔ ๑๙๕ ๑๙๖ ๑๙๗ ๑๙๘ ๑๙๙ ๒๐๐

ตัวอย่างการใช้ตัวเลขไทย ๑ ๒ ๓ ๔ ๕ ๖ ๗ ๘ ๙ ๑๐ ๑๑ ๑๒ ๑๓ ๑๔ ๑๕ ๑๖ ๑๗ ๑๘ ๑๙ ๒๐ ๒๑ ๒๒ ๒๓ ๒๔ ๒๕ ๒๖ ๒๗ ๒๘ ๒๙ ๓๐ ๓๑ ๓๒ ๓๓ ๓๔ ๓๕ ๓๖ ๓๗ ๓๘ ๓๙ ๔๐ ๔๑ ๔๒ ๔๓ ๔๔ ๔๕ ๔๖ ๔๗ ๔๘ ๔๙ ๕๐ ๕๑ ๕๒ ๕๓ ๕๔ ๕๕ ๕๖ ๕๗ ๕๘ ๕๙ ๖๐ ๖๑ ๖๒ ๖๓ ๖๔ ๖๕ ๖๖ ๖๗ ๖๘ ๖๙ ๗๐ ๗๑ ๗๒ ๗๓ ๗๔ ๗๕ ๗๖ ๗๗ ๗๘ ๗๙ ๘๐ ๘๑ ๘๒ ๘๓ ๘๔ ๘๕ ๘๖ ๘๗ ๘๘ ๘๙ ๙๐ ๙๑ ๙๒ ๙๓ ๙๔ ๙๕ ๙๖ ๙๗ ๙๘ ๙๙ ๑๐๐ ๑๐๑ ๑๐๒ ๑๐๓ ๑๐๔ ๑๐๕ ๑๐๖ ๑๐๗ ๑๐๘ ๑๐๙ ๑๑๐ ๑๑๑ ๑๑๒ ๑๑๓ ๑๑๔ ๑๑๕ ๑๑๖ ๑๑๗ ๑๑๘ ๑๑๙ ๑๒๐ ๑๒๑ ๑๒๒ ๑๒๓ ๑๒๔ ๑๒๕ ๑๒๖ ๑๒๗ ๑๒๘ ๑๒๙ ๑๓๐ ๑๓๑ ๑๓๒ ๑๓๓ ๑๓๔ ๑๓๕ ๑๓๖ ๑๓๗ ๑๓๘ ๑๓๙ ๑๔๐ ๑๔๑ ๑๔๒ ๑๔๓ ๑๔๔ ๑๔๕ ๑๔๖ ๑๔๗ ๑๔๘ ๑๔๙ ๑๕๐ ๑๕๑ ๑๕๒ ๑๕๓ ๑๕๔ ๑๕๕ ๑๕๖ ๑๕๗ ๑๕๘ ๑๕๙ ๑๖๐ ๑๖๑ ๑๖๒ ๑๖๓ ๑๖๔ ๑๖๕ ๑๖๖ ๑๖๗ ๑๖๘ ๑๖๙ ๑๗๐ ๑๗๑ ๑๗๒ ๑๗๓ ๑๗๔ ๑๗๕ ๑๗๖ ๑๗๗ ๑๗๘ ๑๗๙ ๑๘๐ ๑๘๑ ๑๘๒ ๑๘๓ ๑๘๔ ๑๘๕ ๑๘๖ ๑๘๗ ๑๘๘ ๑๘๙ ๑๙๐ ๑๙๑ ๑๙๒ ๑๙๓ ๑๙๔ ๑๙๕ ๑๙๖ ๑๙๗ ๑๙๘ ๑๙๙ ๒๐๐

ตัวอย่างการใช้ตัวเลขอารบิก ๑ ๒ ๓ ๔ ๕ ๖ ๗ ๘ ๙ ๑๐ ๑๑ ๑๒ ๑๓ ๑๔ ๑๕ ๑๖ ๑๗ ๑๘ ๑๙ ๒๐ ๒๑ ๒๒ ๒๓ ๒๔ ๒๕ ๒๖ ๒๗ ๒๘ ๒๙ ๓๐ ๓๑ ๓๒ ๓๓ ๓๔ ๓๕ ๓๖ ๓๗ ๓๘ ๓๙ ๔๐ ๔๑ ๔๒ ๔๓ ๔๔ ๔๕ ๔๖ ๔๗ ๔๘ ๔๙ ๕๐ ๕๑ ๕๒ ๕๓ ๕๔ ๕๕ ๕๖ ๕๗ ๕๘ ๕๙ ๖๐ ๖๑ ๖๒ ๖๓ ๖๔ ๖๕ ๖๖ ๖๗ ๖๘ ๖๙ ๗๐ ๗๑ ๗๒ ๗๓ ๗๔ ๗๕ ๗๖ ๗๗ ๗๘ ๗๙ ๘๐ ๘๑ ๘๒ ๘๓ ๘๔ ๘๕ ๘๖ ๘๗ ๘๘ ๘๙ ๙๐ ๙๑ ๙๒ ๙๓ ๙๔ ๙๕ ๙๖ ๙๗ ๙๘ ๙๙ ๑๐๐ ๑๐๑ ๑๐๒ ๑๐๓ ๑๐๔ ๑๐๕ ๑๐๖ ๑๐๗ ๑๐๘ ๑๐๙ ๑๑๐ ๑๑๑ ๑๑๒ ๑๑๓ ๑๑๔ ๑๑๕ ๑๑๖ ๑๑๗ ๑๑๘ ๑๑๙ ๑๒๐ ๑๒๑ ๑๒๒ ๑๒๓ ๑๒๔ ๑๒๕ ๑๒๖ ๑๒๗ ๑๒๘ ๑๒๙ ๑๓๐ ๑๓๑ ๑๓๒ ๑๓๓ ๑๓๔ ๑๓๕ ๑๓๖ ๑๓๗ ๑๓๘ ๑๓๙ ๑๔๐ ๑๔๑ ๑๔๒ ๑๔๓ ๑๔๔ ๑๔๕ ๑๔๖ ๑๔๗ ๑๔๘ ๑๔๙ ๑๕๐ ๑๕๑ ๑๕๒ ๑๕๓ ๑๕๔ ๑๕๕ ๑๕๖ ๑๕๗ ๑๕๘ ๑๕๙ ๑๖๐ ๑๖๑ ๑๖๒ ๑๖๓ ๑๖๔ ๑๖๕ ๑๖๖ ๑๖๗ ๑๖๘ ๑๖๙ ๑๗๐ ๑๗๑ ๑๗๒ ๑๗๓ ๑๗๔ ๑๗๕ ๑๗๖ ๑๗๗ ๑๗๘ ๑๗๙ ๑๘๐ ๑๘๑ ๑๘๒ ๑๘๓ ๑๘๔ ๑๘๕ ๑๘๖ ๑๘๗ ๑๘๘ ๑๘๙ ๑๙๐ ๑๙๑ ๑๙๒ ๑๙๓ ๑๙๔ ๑๙๕ ๑๙๖ ๑๙๗ ๑๙๘ ๑๙๙ ๒๐๐

ตัวอย่างการใช้ตัวเลขไทยและตัวเลขอารบิก ๑ ๒ ๓ ๔ ๕ ๖ ๗ ๘ ๙ ๑๐ ๑๑ ๑๒ ๑๓ ๑๔ ๑๕ ๑๖ ๑๗ ๑๘ ๑๙ ๒๐ ๒๑ ๒๒ ๒๓ ๒๔ ๒๕ ๒๖ ๒๗ ๒๘ ๒๙ ๓๐ ๓๑ ๓๒ ๓๓ ๓๔ ๓๕ ๓๖ ๓๗ ๓๘ ๓๙ ๔๐ ๔๑ ๔๒ ๔๓ ๔๔ ๔๕ ๔๖ ๔๗ ๔๘ ๔๙ ๕๐ ๕๑ ๕๒ ๕๓ ๕๔ ๕๕ ๕๖ ๕๗ ๕๘ ๕๙ ๖๐ ๖๑ ๖๒ ๖๓ ๖๔ ๖๕ ๖๖ ๖๗ ๖๘ ๖๙ ๗๐ ๗๑ ๗๒ ๗๓ ๗๔ ๗๕ ๗๖ ๗๗ ๗๘ ๗๙ ๘๐ ๘๑ ๘๒ ๘๓ ๘๔ ๘๕ ๘๖ ๘๗ ๘๘ ๘๙ ๙๐ ๙๑ ๙๒ ๙๓ ๙๔ ๙๕ ๙๖ ๙๗ ๙๘ ๙๙ ๑๐๐ ๑๐๑ ๑๐๒ ๑๐๓ ๑๐๔ ๑๐๕ ๑๐๖ ๑๐๗ ๑๐๘ ๑๐๙ ๑๑๐ ๑๑๑ ๑๑๒ ๑๑๓ ๑๑๔ ๑๑๕ ๑๑๖ ๑๑๗ ๑๑๘ ๑๑๙ ๑๒๐ ๑๒๑ ๑๒๒ ๑๒๓ ๑๒๔ ๑๒๕ ๑๒๖ ๑๒๗ ๑๒๘ ๑๒๙ ๑๓๐ ๑๓๑ ๑๓๒ ๑๓๓ ๑๓๔ ๑๓๕ ๑๓๖ ๑๓๗ ๑๓๘ ๑๓๙ ๑๔๐ ๑๔๑ ๑๔๒ ๑๔๓ ๑๔๔ ๑๔๕ ๑๔๖ ๑๔๗ ๑๔๘ ๑๔๙ ๑๕๐ ๑๕๑ ๑๕๒ ๑๕๓ ๑๕๔ ๑๕๕ ๑๕๖ ๑๕๗ ๑๕๘ ๑๕๙ ๑๖๐ ๑๖๑ ๑๖๒ ๑๖๓ ๑๖๔ ๑๖๕ ๑๖๖ ๑๖๗ ๑๖๘ ๑๖๙ ๑๗๐ ๑๗๑ ๑๗๒ ๑๗๓ ๑๗๔ ๑๗๕ ๑๗๖ ๑๗๗ ๑๗๘ ๑๗๙ ๑๘๐ ๑๘๑ ๑๘๒ ๑๘๓ ๑๘๔ ๑๘๕ ๑๘๖ ๑๘๗ ๑๘๘ ๑๘๙ ๑๙๐ ๑๙๑ ๑๙๒ ๑๙๓ ๑๙๔ ๑๙๕ ๑๙๖ ๑๙๗ ๑๙๘ ๑๙๙ ๒๐๐

ตัวอย่างการใช้ตัวเลขไทย ๑ ๒ ๓ ๔ ๕ ๖ ๗ ๘ ๙ ๑๐ ๑๑ ๑๒ ๑๓ ๑๔ ๑๕ ๑๖ ๑๗ ๑๘ ๑๙ ๒๐ ๒๑ ๒๒ ๒๓ ๒๔ ๒๕ ๒๖ ๒๗ ๒๘ ๒๙ ๓๐ ๓๑ ๓๒ ๓๓ ๓๔ ๓๕ ๓๖ ๓๗ ๓๘ ๓๙ ๔๐ ๔๑ ๔๒ ๔๓ ๔๔ ๔๕ ๔๖ ๔๗ ๔๘ ๔๙ ๕๐ ๕๑ ๕๒ ๕๓ ๕๔ ๕๕ ๕๖ ๕๗ ๕๘ ๕๙ ๖๐ ๖๑ ๖๒ ๖๓ ๖๔ ๖๕ ๖๖ ๖๗ ๖๘ ๖๙ ๗๐ ๗๑ ๗๒ ๗๓ ๗๔ ๗๕ ๗๖ ๗๗ ๗๘ ๗๙ ๘๐ ๘๑ ๘๒ ๘๓ ๘๔ ๘๕ ๘๖ ๘๗ ๘๘ ๘๙ ๙๐ ๙๑ ๙๒ ๙๓ ๙๔ ๙๕ ๙๖ ๙๗ ๙๘ ๙๙ ๑๐๐ ๑๐๑ ๑๐๒ ๑๐๓ ๑๐๔ ๑๐๕ ๑๐๖ ๑๐๗ ๑๐๘ ๑๐๙ ๑๑๐ ๑๑๑ ๑๑๒ ๑๑๓ ๑๑๔ ๑๑๕ ๑๑๖ ๑๑๗ ๑๑๘ ๑๑๙ ๑๒๐ ๑๒๑ ๑๒๒ ๑๒๓ ๑๒๔ ๑๒๕ ๑๒๖ ๑๒๗ ๑๒๘ ๑๒๙ ๑๓๐ ๑๓๑ ๑๓๒ ๑๓๓ ๑๓๔ ๑๓๕ ๑๓๖ ๑๓๗ ๑๓๘ ๑๓๙ ๑๔๐ ๑๔๑ ๑๔๒ ๑๔๓ ๑๔๔ ๑๔๕ ๑๔๖ ๑๔๗ ๑๔๘ ๑๔๙ ๑๕๐ ๑๕๑ ๑๕๒ ๑๕๓ ๑๕๔ ๑๕๕ ๑๕๖ ๑๕๗ ๑๕๘ ๑๕๙ ๑๖๐ ๑๖๑ ๑๖๒ ๑๖๓ ๑๖๔ ๑๖๕ ๑๖๖ ๑๖๗ ๑๖๘ ๑๖๙ ๑๗๐ ๑๗๑ ๑๗๒ ๑๗๓ ๑๗๔ ๑๗๕ ๑๗๖ ๑๗๗ ๑๗๘ ๑๗๙ ๑๘๐ ๑๘๑ ๑๘๒ ๑๘๓ ๑๘๔ ๑๘๕ ๑๘๖ ๑๘๗ ๑๘๘ ๑๘๙ ๑๙๐ ๑๙๑ ๑๙๒ ๑๙๓ ๑๙๔ ๑๙๕ ๑๙๖ ๑๙๗ ๑๙๘ ๑๙๙ ๒๐๐

ตัวอย่างการใช้ตัวเลขอารบิก ๑ ๒ ๓ ๔ ๕ ๖ ๗ ๘ ๙ ๑๐ ๑๑ ๑๒ ๑๓ ๑๔ ๑๕ ๑๖ ๑๗ ๑๘ ๑๙ ๒๐ ๒๑ ๒๒ ๒๓ ๒๔ ๒๕ ๒๖ ๒๗ ๒๘ ๒๙ ๓๐ ๓๑ ๓๒ ๓๓ ๓๔ ๓๕ ๓๖ ๓๗ ๓๘ ๓๙ ๔๐ ๔๑ ๔๒ ๔๓ ๔๔ ๔๕ ๔๖ ๔๗ ๔๘ ๔๙ ๕๐ ๕๑ ๕๒ ๕๓ ๕๔ ๕๕ ๕๖ ๕๗ ๕๘ ๕๙ ๖๐ ๖๑ ๖๒ ๖๓ ๖๔ ๖๕ ๖๖ ๖๗ ๖๘ ๖๙ ๗๐ ๗๑ ๗๒ ๗๓ ๗๔ ๗๕ ๗๖ ๗๗ ๗๘ ๗๙ ๘๐ ๘๑ ๘๒ ๘๓ ๘๔ ๘๕ ๘๖ ๘๗ ๘๘ ๘๙ ๙๐ ๙๑ ๙๒ ๙๓ ๙๔ ๙๕ ๙๖ ๙๗ ๙๘ ๙๙ ๑๐๐ ๑๐๑ ๑๐๒ ๑๐๓ ๑๐๔ ๑๐๕ ๑๐๖ ๑๐๗ ๑๐๘ ๑๐๙ ๑๑๐ ๑๑๑ ๑๑๒ ๑๑๓ ๑๑๔ ๑๑๕ ๑๑๖ ๑๑๗ ๑๑๘ ๑๑๙ ๑๒๐ ๑๒๑ ๑๒๒ ๑๒๓ ๑๒๔ ๑๒๕ ๑๒๖ ๑๒๗ ๑๒๘ ๑๒๙ ๑๓๐ ๑๓๑ ๑๓๒ ๑๓๓ ๑๓๔ ๑๓๕ ๑๓๖ ๑๓๗ ๑๓๘ ๑๓๙ ๑๔๐ ๑๔๑ ๑๔๒ ๑๔๓ ๑๔๔ ๑๔๕ ๑๔๖ ๑๔๗ ๑๔๘ ๑๔๙ ๑๕๐ ๑๕๑ ๑๕๒ ๑๕๓ ๑๕๔ ๑๕๕ ๑๕๖ ๑๕๗ ๑๕๘ ๑๕๙ ๑๖๐ ๑๖๑ ๑๖๒ ๑๖๓ ๑๖๔ ๑๖๕ ๑๖๖ ๑๖๗ ๑๖๘ ๑๖๙ ๑๗๐ ๑๗๑ ๑๗๒ ๑๗๓ ๑๗๔ ๑๗๕ ๑๗๖ ๑๗๗ ๑๗๘ ๑๗๙ ๑๘๐ ๑๘๑ ๑๘๒ ๑๘๓ ๑๘๔ ๑๘๕ ๑๘๖ ๑๘๗ ๑๘๘ ๑๘๙ ๑๙๐ ๑๙๑ ๑๙๒ ๑๙๓ ๑๙๔ ๑๙๕ ๑๙๖ ๑๙๗ ๑๙๘ ๑๙๙ ๒๐๐

ตัวอย่างการใช้ตัวเลขไทยและตัวเลขอารบิก ๑ ๒ ๓ ๔ ๕ ๖ ๗ ๘ ๙ ๑๐ ๑๑ ๑๒ ๑๓ ๑๔ ๑๕ ๑๖ ๑๗ ๑๘ ๑๙ ๒๐ ๒๑ ๒๒ ๒๓ ๒๔ ๒๕ ๒๖ ๒๗ ๒๘ ๒๙ ๓๐ ๓๑ ๓๒ ๓๓ ๓๔ ๓๕ ๓๖ ๓๗ ๓๘ ๓๙ ๔๐ ๔๑ ๔๒ ๔๓ ๔๔ ๔๕ ๔๖ ๔๗ ๔๘ ๔๙ ๕๐ ๕๑ ๕๒ ๕๓ ๕๔ ๕๕ ๕๖ ๕๗ ๕๘ ๕๙ ๖๐ ๖๑ ๖๒ ๖๓ ๖๔ ๖๕ ๖๖ ๖๗ ๖๘ ๖๙ ๗๐ ๗๑ ๗๒ ๗๓ ๗๔ ๗๕ ๗๖ ๗๗ ๗๘ ๗๙ ๘๐ ๘๑ ๘๒ ๘๓ ๘๔ ๘๕ ๘๖ ๘๗ ๘๘ ๘๙ ๙๐ ๙๑ ๙๒ ๙๓ ๙๔ ๙๕ ๙๖ ๙๗ ๙๘ ๙๙ ๑๐๐ ๑๐๑ ๑๐๒ ๑๐๓ ๑๐๔ ๑๐๕ ๑๐๖ ๑๐๗ ๑๐๘ ๑๐๙ ๑๑๐ ๑๑๑ ๑๑๒ ๑๑๓ ๑๑๔ ๑๑๕ ๑๑๖ ๑๑๗ ๑๑๘ ๑๑๙ ๑๒๐ ๑๒๑ ๑๒๒ ๑๒๓ ๑๒๔ ๑๒๕ ๑๒๖ ๑๒๗ ๑๒๘ ๑๒๙ ๑๓๐ ๑๓๑ ๑๓๒ ๑๓๓ ๑๓๔ ๑๓๕ ๑๓๖ ๑๓๗ ๑๓๘ ๑๓๙ ๑๔๐ ๑๔๑ ๑๔๒ ๑๔๓ ๑๔๔ ๑๔๕ ๑๔๖ ๑๔๗ ๑๔๘ ๑๔๙ ๑๕๐ ๑๕๑ ๑๕๒ ๑๕๓ ๑๕๔ ๑๕๕ ๑๕๖ ๑๕๗ ๑๕๘ ๑๕๙ ๑๖๐ ๑๖๑ ๑๖๒ ๑๖๓ ๑๖๔ ๑๖๕ ๑๖๖ ๑๖๗ ๑๖๘ ๑๖๙ ๑๗๐ ๑๗๑ ๑๗๒ ๑๗๓ ๑๗๔ ๑๗๕ ๑๗๖ ๑๗๗ ๑๗๘ ๑๗๙ ๑๘๐ ๑๘๑ ๑๘๒ ๑๘๓ ๑๘๔ ๑๘๕ ๑๘๖ ๑๘๗ ๑๘๘ ๑๘๙ ๑๙๐ ๑๙๑ ๑๙๒ ๑๙๓ ๑๙๔ ๑๙๕ ๑๙๖ ๑๙๗ ๑๙๘ ๑๙๙ ๒๐๐

ကြောင်းကို ဆရာတော်ဘုရားကြီးက ဟောကြားတော်မူသော „Hikajat Tanah Djawa" ဟူသော ပုံပြင်ကြီးတွင် ပါရှိသည်ကို ဖတ်ရှုရသည်။ ထိုပုံပြင်ကြီးတွင် ဆရာတော်ဘုရားကြီးက ဤသို့ ဟောကြားတော်မူသည်။ ဆရာတော်ဘုရားကြီးက ဟောကြားတော်မူသည်မှာ ဤသို့ဖြစ်သ

ابن عابدين، محمد أمين بن عمر بن عبد العزيز عابدين الدمشقي الحنفي، رد المحتار على الدر المختار شرح تنوير الأبصار، ط٢، دار الفكر، بيروت، ١٤١٢هـ = ١٩٩٢م، ج٥، ص٢٧٣.

وفي الحديث: «لا يحل مال امرئ مسلم إلا بطيب نفس منه» رواه أحمد والدارقطني والبيهقي وصححه ابن حبان والحاكم، وهو في الصحيحين بلفظ: «إن دماءكم وأموالكم عليكم حرام».

ومن المقرر شرعاً أن الضرر يزال، وأن الضرر الأشد يزال بالضرر الأخف، وأن درء المفاسد مقدم على جلب المصالح.

وبناءً على ما تقدم: فإن الجواب على السؤال المطروح هو: ...

٤: ... وبناءً على ما تقدم: فإن الجواب على السؤال المطروح هو: ...

٥: ... وبناءً على ما تقدم: فإن الجواب على السؤال المطروح هو: ...

٦: ... وبناءً على ما تقدم: فإن الجواب على السؤال المطروح هو: ...

٧: ... وبناءً على ما تقدم: فإن الجواب على السؤال المطروح هو: ...

٨: ... وبناءً على ما تقدم: فإن الجواب على السؤال المطروح هو: ...

٩: ... وبناءً على ما تقدم: فإن الجواب على السؤال المطروح هو: ...

١٠: ... وبناءً على ما تقدم: فإن الجواب على السؤال المطروح هو: ...

ཡིན་པས་ཁྱོད་ཀྱི་ཡིད་ཀྱི་ཤེས་པ་ཡང་ཡིན་ཏེ།

ما هي الأسباب التي تجعل الأطفال يتأخرون في الكلام؟ ما هي الطرق التي تساعد على علاج هذه الأسباب؟ ما هي الأسباب التي تجعل الأطفال يتأخرون في الكلام؟ ما هي الطرق التي تساعد على علاج هذه الأسباب؟

س٤٥: ما هي الأسباب التي تجعل الأطفال يتأخرون في الكلام؟ ما هي الطرق التي تساعد على علاج هذه الأسباب؟ ما هي الأسباب التي تجعل الأطفال يتأخرون في الكلام؟ ما هي الطرق التي تساعد على علاج هذه الأسباب؟

ج: ما هي الأسباب التي تجعل الأطفال يتأخرون في الكلام؟ ما هي الطرق التي تساعد على علاج هذه الأسباب؟ ما هي الأسباب التي تجعل الأطفال يتأخرون في الكلام؟ ما هي الطرق التي تساعد على علاج هذه الأسباب؟

س٤٦: ما هي الأسباب التي تجعل الأطفال يتأخرون في الكلام؟ ما هي الطرق التي تساعد على علاج هذه الأسباب؟ ما هي الأسباب التي تجعل الأطفال يتأخرون في الكلام؟ ما هي الطرق التي تساعد على علاج هذه الأسباب؟

ج: ما هي الأسباب التي تجعل الأطفال يتأخرون في الكلام؟ ما هي الطرق التي تساعد على علاج هذه الأسباب؟ ما هي الأسباب التي تجعل الأطفال يتأخرون في الكلام؟ ما هي الطرق التي تساعد على علاج هذه الأسباب؟

س٤٧: ما هي الأسباب التي تجعل الأطفال يتأخرون في الكلام؟ ما هي الطرق التي تساعد على علاج هذه الأسباب؟ ما هي الأسباب التي تجعل الأطفال يتأخرون في الكلام؟ ما هي الطرق التي تساعد على علاج هذه الأسباب؟

ج: ما هي الأسباب التي تجعل الأطفال يتأخرون في الكلام؟ ما هي الطرق التي تساعد على علاج هذه الأسباب؟ ما هي الأسباب التي تجعل الأطفال يتأخرون في الكلام؟ ما هي الطرق التي تساعد على علاج هذه الأسباب؟

س٤٨: ما هي الأسباب التي تجعل الأطفال يتأخرون في الكلام؟ ما هي الطرق التي تساعد على علاج هذه الأسباب؟ ما هي الأسباب التي تجعل الأطفال يتأخرون في الكلام؟ ما هي الطرق التي تساعد على علاج هذه الأسباب؟

ج: ما هي الأسباب التي تجعل الأطفال يتأخرون في الكلام؟ ما هي الطرق التي تساعد على علاج هذه الأسباب؟ ما هي الأسباب التي تجعل الأطفال يتأخرون في الكلام؟ ما هي الطرق التي تساعد على علاج هذه الأسباب؟

ಇದರಿಂದ ಸಾಮಾನ್ಯ ಜನರಿಗೆ ಅನುಕೂಲವಾಗಿದೆ. ಆದರೆ

[illegible]

[illegible]

[illegible]

[illegible]

[illegible]

[illegible]

1. [illegible]
2. [illegible]
3. [illegible]
4. [illegible]

[illegible]

[illegible]

ပရာဇာအပြီ ဝဏ္ဏဝါဟိတာဧဝဟုံ ဧကာဒသဝါ
ဘာဧဝဉ်ဒီပရာဇာဒိဗျဉ်ဟုဧဝဉ်ဗျာဒရာဇာအပြီ ဧကာဒသဝါ
: ကာ : ဗျဟိ : ကာဧကာဒသကာဒ်း

ဗျာ : ။ ဧကာဒသရာဇာဟိ ဟုဧကာဒသဗျဒိဃဿ ဟာဒိ ဟိဧဃဟိတ်ဧကာ
ဝဏ္ဏရာဇာဒ်းဗျဒိဃဿဒိဧကာဒိ : ဧကာဒိဧကာဒသရာဇာဟု ဒိ(ဟုရဿဒ်းဧ
ဟိတ်ဧကာပိ : ၎ : ဗုဟာဒိဧဃဟာ ၊ ဟုဗျဒိရုပဒ်းဧကာပိ : ၎ :
ပဟုဧကာဒိဧဃဟာ ၊ ဧကာဧကာဒသဒိဗျဉ်ဟု ဒိဟိ ၊ ဧကာရုပဒ်း
ဧကာဒိဗျဉ်ဟု ဒိရုပဒိ(ဟုရဿဒ်းဧကာပိ : ကာ : ။ ပဒ်းပိဧကာ
: ၎ : ဧကာရုပဒိပဏ္ဍိဒ်းရုပဒ်းဧကာဒိဧဃဟိ ၊ ပဒ်းပိဧကာ
: ဗျ : ဧကာရုပဒိပဏ္ဍိဒ်းဧကာဒ်းဧဃဟိ :

ဗျာ : ။ ဧကာဒိဧကာဒသရုပဒိပဏ္ဍိဒ်းဧကာဒိ(ဟုရဿဒ်းဧကာပိ
: ၎ : ဒိဟိဒ်းဧကာရုပဒိပဏ္ဍိဒ်းဧကာဒိဧဃဟိ : ဒ်းဒိဧကာဒိဧကာဒသ
(ဟုရဿဒ်းဧကာပိ : ဃ : ။ ဧကာရုပဒ်းဧကာဒိဗျဉ်ဟု ဒိ(ဟုရဿဒ်းဧ
ကာပိ : ဂ : ။ ပဒ်းပိဧကာ : ဗျ : ဧကာဧကာဒသဒိဗျဉ်ဟု ဒိဟိ
ဧကာဒိဗျဉ်ဟု ဒိ(ဟုရဿဒ်းဧကာပိ : ၎ : ။ ဧကာရုပဒိပဏ္ဍိဒ်းဧကာ
ဒိဧဃဟိ ၊ ပဒ်းပိဧကာ : ဗျ : ဧကာဧကာဒသဒိဗျဉ်ဟု ဒိဟိ ဧကာ
ဒိဗျဉ်ဟု ဒိ(ဟုရဿဒ်းဧကာပိ : ၎ : ။ ဧကာရုပဒိပဏ္ဍိဒ်းဧကာဒိ
ဧဃဟိ ၊ ပဒ်းပိဧကာ : ဗျ : ဧကာဧကာဒသဒိဗျဉ်ဟု ဒိဟိ ဧကာ
ဒိဗျဉ်ဟု ဒိ(ဟုရဿဒ်းဧကာပိ : ဃ : ။ ဧကာရုပဒ်းဧကာဒိဗျဉ်ဟု
ဒိဟိ ဧကာဒိဗျဉ်ဟု ဒိ(ဟုရဿဒ်းဧကာပိ : ဂ : ။ ပဒ်းပိဧကာ
ဒိဧဃဟိ ၊ ပဒ်းပိဧကာ : ဗျ : ဧကာဧကာဒသဒိဗျဉ်ဟု ဒိဟိ ဧကာ
ဒိဗျဉ်ဟု ဒိ(ဟုရဿဒ်းဧကာပိ : ၎ : ။ ဧကာရုပဒိပဏ္ဍိဒ်းဧကာဒိ
ဧဃဟိ ၊ ပဒ်းပိဧကာ : ဗျ : ဧကာဧကာဒသဒိဗျဉ်ဟု ဒိဟိ ဧကာ
ဒိဗျဉ်ဟု ဒိ(ဟုရဿဒ်းဧကာပိ : ဃ : ။ ဧကာရုပဒ်းဧကာဒိဗျဉ်ဟု
ဒိဟိ ဧကာဒိဗျဉ်ဟု ဒိ(ဟုရဿဒ်းဧကာပိ : ဂ : ။ ပဒ်းပိဧကာ

ပြဿနာ ။ အရပ်ရပ်တို့၌ ကိုယ်ပွားရာဆွေမျိုးတော်စပ်ပုံ ဆက်သွယ်ပုံ ဖော်ပြလော့ ။

ပြဿနာ ၂ ။ အရပ်ရပ်တို့၌ ကိုယ်ပွားရာဆွေမျိုးတော်စပ်ပုံ ဆက်သွယ်ပုံ ဖော်ပြလော့ ။ ဘုရားအလောင်းတော်ကြီး ဖွားမြင်တော်မူသော (1892) ခုနှစ်၌ ဘုရားအလောင်းတော်ကြီး ဖွားမြင်တော်မူသော နေ့ရက်ကို ဖော်ပြလော့ ။

ပြဿနာ ၃ ။ အရပ်ရပ်တို့၌ ကိုယ်ပွားရာဆွေမျိုးတော်စပ်ပုံ ဆက်သွယ်ပုံ ဖော်ပြလော့ ။ ဘုရားအလောင်းတော်ကြီး ဖွားမြင်တော်မူသော (1893) ခုနှစ်၌ ဘုရားအလောင်းတော်ကြီး ဖွားမြင်တော်မူသော နေ့ရက်ကို ဖော်ပြလော့ ။ ဘုရားအလောင်းတော်ကြီး ဖွားမြင်တော်မူသော (1911) ခုနှစ်၌ ဘုရားအလောင်းတော်ကြီး ဖွားမြင်တော်မူသော နေ့ရက်ကို ဖော်ပြလော့ ။

ပြဿနာ ၄ ။ အရပ်ရပ်တို့၌ ကိုယ်ပွားရာဆွေမျိုးတော်စပ်ပုံ ဆက်သွယ်ပုံ ဖော်ပြလော့ ။ ဘုရားအလောင်းတော်ကြီး ဖွားမြင်တော်မူသော (1911) ခုနှစ်၌ ဘုရားအလောင်းတော်ကြီး ဖွားမြင်တော်မူသော နေ့ရက်ကို ဖော်ပြလော့ ။ ဘုရားအလောင်းတော်ကြီး ဖွားမြင်တော်မူသော (1911) ခုနှစ်၌ ဘုရားအလောင်းတော်ကြီး ဖွားမြင်တော်မူသော နေ့ရက်ကို ဖော်ပြလော့ ။

ပြဿနာ ၅ ။ အရပ်ရပ်တို့၌ ကိုယ်ပွားရာဆွေမျိုးတော်စပ်ပုံ ဆက်သွယ်ပုံ ဖော်ပြလော့ ။ ဘုရားအလောင်းတော်ကြီး ဖွားမြင်တော်မူသော (1911) ခုနှစ်၌ ဘုရားအလောင်းတော်ကြီး ဖွားမြင်တော်မူသော နေ့ရက်ကို ဖော်ပြလော့ ။ ဘုရားအလောင်းတော်ကြီး ဖွားမြင်တော်မူသော (1911) ခုနှစ်၌ ဘုရားအလောင်းတော်ကြီး ဖွားမြင်တော်မူသော နေ့ရက်ကို ဖော်ပြလော့ ။

ပြဿနာ ၆ ။ အရပ်ရပ်တို့၌ ကိုယ်ပွားရာဆွေမျိုးတော်စပ်ပုံ ဆက်သွယ်ပုံ ဖော်ပြလော့ ။ ဘုရားအလောင်းတော်ကြီး ဖွားမြင်တော်မူသော (1911) ခုနှစ်၌ ဘုရားအလောင်းတော်ကြီး ဖွားမြင်တော်မူသော နေ့ရက်ကို ဖော်ပြလော့ ။ ဘုရားအလောင်းတော်ကြီး ဖွားမြင်တော်မူသော (1911) ခုနှစ်၌ ဘုရားအလောင်းတော်ကြီး ဖွားမြင်တော်မူသော နေ့ရက်ကို ဖော်ပြလော့ ။

ပြဿနာ ၇ ။ အရပ်ရပ်တို့၌ ကိုယ်ပွားရာဆွေမျိုးတော်စပ်ပုံ ဆက်သွယ်ပုံ ဖော်ပြလော့ ။ ဘုရားအလောင်းတော်ကြီး ဖွားမြင်တော်မူသော (1911) ခုနှစ်၌ ဘုရားအလောင်းတော်ကြီး ဖွားမြင်တော်မူသော နေ့ရက်ကို ဖော်ပြလော့ ။ ဘုရားအလောင်းတော်ကြီး ဖွားမြင်တော်မူသော (1911) ခုနှစ်၌ ဘုရားအလောင်းတော်ကြီး ဖွားမြင်တော်မူသော နေ့ရက်ကို ဖော်ပြလော့ ။

3 ‖ ဟိုးမှာအိမ်ကြီးတစ်လုံးရှိတယ်။

ဟား ‖ ဒီစကားအစ်ကိုကြီး ပြောလိုက်တာ ကျွန်တော်ကို ရည်ညွှန်းပြောတာလား။

4 ‖ ဟိုးမှာအိမ်ကြီးတစ်လုံးရှိတယ်ဆိုတာကိုပြောပါ။

ဟား ‖ ဘုရားဆောက်တယ်ဆိုတာကို [ကြယ်တိုကွင်းအပြည့် ပုံစံ : ဟား]

ပြ ‖ ဘုရားဆောက်တယ်ဆိုတဲ့အကြောင်းကို [ကြယ်တိုကွင်းအပြည့် ပုံစံ : ဟား]

ပြော ‖ ဘုရားဆောက်တယ်ဆိုတဲ့အကြောင်းကို [ကြယ်တိုကွင်းအပြည့် ပုံစံ : ပြ]

ဖေ ‖ သားဟိုးတယ်ဖေကျွန်တော်ကို [ကြယ်တိုကွင်းအပြည့် ပုံစံ : ဟား]

ဖေ ‖ သားဟိုးတယ်ဖေကျွန်တော်ကို [ကြယ်တိုကွင်းအပြည့် ပုံစံ : ပြ]

ဟား ‖ သည်ဟိုးတယ်ဟောဒီကို။

ပြ ‖ သည်ဟိုးတယ်ဟောဒီကို။

ဟား ‖ သည်ဟိုးတယ်ကျွန်တော်ကို။

ဟား ‖ အဲဒီဟိုးတယ်ဟာ သားသေးတယ်။

ဟားဟား ‖ အဲဒီဟိုးတယ်ဟာ ကြီးတယ်။

ဟားဟား ‖ ဘုရားဆောက်တယ်ဆိုတာကိုပြောပါ။ [ကြယ်တိုကွင်းအပြည့် ပုံစံ : ဟား]

ဟားဟား ‖ ဘုရားဆောက်တယ်ဆိုတာကို [ကြယ်တိုကွင်းအပြည့် ပုံစံ : ဟား]

ဟားဟား ‖ ဘုရားဆောက်တယ်ဆိုတဲ့အကြောင်းကို [ကြယ်တိုကွင်းအပြည့် ပုံစံ : ဟား]

[illegible]

9 [illegible]

10 [illegible]

11 [illegible]

12 [illegible]

13 [illegible]

14 [illegible]

15 [illegible]

16 ‖ ויהי אחרי אשר הכה את יהוידע ויבא אל ביתו ויקח לו שתי נשים ויולד בנים ובנות ‖
17 ‖ ויהי אחרי אשר הכה את יהוידע ויבא אל ביתו ויקח לו שתי נשים ויולד בנים ובנות ‖
18 ‖ ויהי אחרי אשר הכה את יהוידע ויבא אל ביתו ויקח לו שתי נשים ויולד בנים ובנות ‖
19 ‖ ויהי אחרי אשר הכה את יהוידע ויבא אל ביתו ויקח לו שתי נשים ויולד בנים ובנות ‖ 3.
20 ‖ ויהי אחרי אשר הכה את יהוידע ויבא אל ביתו ויקח לו שתי נשים ויולד בנים ובנות ‖
21 ‖ ויהי אחרי אשר הכה את יהוידע ויבא אל ביתו ויקח לו שתי נשים ויולד בנים ובנות ‖
22 ‖ ויהי אחרי אשר הכה את יהוידע ויבא אל ביתו ויקח לו שתי נשים ויולד בנים ובנות ‖
23 ‖ ויהי אחרי אשר הכה את יהוידע ויבא אל ביתו ויקח לו שתי נשים ויולד בנים ובנות ‖
24 ‖ ויהי אחרי אשר הכה את יהוידע ויבא אל ביתו ויקח לו שתי נשים ויולד בנים ובנות ‖

25 [illegible]

26 [illegible]

[illegible]

[illegible]

[illegible]

27 [illegible]

[illegible]

[illegible]

[illegible]

28 [illegible]

29 [illegible]

30 [illegible]

31 ‖ ꦲꦶꦤꦺꦴꦩꦶꦄꦢꦫꦲꦶꦠꦸꦏꦸꦩꦸꦱꦸꦪꦏꦸꦤꦶꦪꦱꦸꦢꦫ

Daftar dari Boekhandel Tan Khoen Swie, - Kediri

Ada terbitkan kitab-kitab seperti di bawah ini:

BAHASA DJAWA HOEROEF LATIJN:

Asmaralaja M. Ng. Mangoenwidjojo	f 0,45	Peladjaran hoeroef Djawa	f 0,50
Doemadosing djagad pipitoe	„ 1,25	Siti Djenar	„ 0,40
Kalatida R. Ng. Ronggowarsito	„ 0,20	Weda Tama	„ 0,40
Katoeranggan	„ 0,50	Wisa Djiwa	„ 0,20
Kidoengan K. S. Kalidjogo	„ 0,55	Widiopramana	„ 0,80
Kridasastra M. Ng. Mangoenwidjojo	„ 0,20	Wewarah Djati	„ 0,50
Ngindal koesna (Mantram)	„ 0,50	Wewarah Kasidan	„ 0,40
		Wirit poro Wali	„ 0,40

BAHASA DJAWA HOEROEF DJAWA:

Amoerwakala	f 0,35	Iladoeni	f 0,35
Ardjoena Wiwaha	„ 1,50	Jatnamaja	„ 0,30
Asmaralaja	„ 0,40	Ka'koel Islam	„ 1,50
Babad Gianti I - V à	„ 1,50	Kalam wadi	„ 1,75
Babad Kediri	„ 1,—	Kaboetoehan	„ 0,35
Babad Mochamad	„ 0,35	Kabar Kijamat	„ 1,—
Babad Rasoel	„ 0,35	Kalatida	„ 0,10
Babad Tjirebon	„ 1,50	Kanda Poemi	„ 0,65
Babad Toeban	„ 0,45	Kapratjajan	„ 0,50
Bab Wawadosing gesang	„ 1,25	Katja Wirangi	„ 0,65
Bagawat Gita	„ 1,35	Kawroeh Kasoeksman	„ 1,65
Bambang Dwihasta	„ 0,75	Kawroeh Mantig	„ 0,80
Baoe Warna	„ 2,—	Kawroeh Pangoengsed	„ 0,50
Bowo Sagerongipoen	„ 0,60	Kawroeh Pekih	„ 0,65
Bimo Boengkoes	„ 0,45	Kawroeh Sanggama	„ 0,50
Bodja Boesana	„ 0,35	Kawroeh Sasadji	„ 0,35
Boekoe Sembahjang	„ 0,60	Kawroeh Theosofie	„ 1,50
Boerat Aroem	„ 0,45	Kebo Kenanga	„ 1,25
Darma Sabda	„ 0,65	Kidoengan	„ 0,50
Dewa Roetji	„ 0,65	Krida Atmaka	„ 0,65
Djaka Lodang	„ 0,10	Krida Graita	„ 2,70
Djampi soesah	„ 0,50	Krida Sastra	„ 0,20
Djampi Gaib	„ 0,50	Lambang Pradja	„ 0,60
Djati Moerti	„ 1,10	Langendrijan Poestakaweni	„ 0,60
Djitapsara	„ 0,60	Madoe Basa I.	„ 1,65
Djiwandana	„ 1,25	Madoe Basa II.	„ 1,—
Galoega Saloesoer Sari	„ 0,50	Madoe Rasa	„ 1,50
Gatolotjo	„ 1,—	Madoe Wasita	„ 0,80
Hariwara	„ 1,25	Manik Hardja Nirmala	„ 0,60
Hidajat djati	„ 1,—	Mardi Tama	„ 0,60
Ilmoe Spiritisme	„ 0,50	Marga Joewana	„ 0,35
Inl. Gem. Ordonnantie	„ 0,60		

HARGA DIATAS BELOEM TERHITOENG ONKOST KIRIM.

Daftar dari Boekhandel Tan Khoen Swie, - Kediri

Ada terbitkan kitab-kitab seperti di bawah ini:

BAHASA DJAWA HOEROEF DJAWA:

Ma Sapta Baja	f 0,35	Sangoe gesang	f 0,35
Ngedja Arab	„ 0,50	Sarasedya	„ 1,—
Ngelmi Kak Sadjati	„ 0,35	Sasmita rahardja	„ 0,50
Ngelmi Pangasihan	„ 0,50	Sasmita warni-warni	„ 0,50
Ngelmi Pangroetjat	„ 0,45	Sastra Hardjendra	„ 0,35
Ngelmi Panoedjoeman	„ 0,30	Satoenggiling oetoesan	„ 0,30
Ngelmi Pirasat	„ 0,35	Senarodra t.	„ 1,10
Nitik Kraton	„ 0,35	Sendon langen swara	„ 0,35
Niti Prana	„ 0,30	Siswa sogata	„ 0,70
Niti Soerti	„ 0,45	Siti Djenar	„ 0,35
Oegering Palakrama	„ 0,50	Siti Rokanah	„ 1,60
Oesoeloedin	„ 2,25	Soebasita g.	„ 0,50
Pamboekaning Tjipta	„ 1,50	Soeganda karma	„ 1,25
Pandam Prana	„ 1,—	Sopanalaja t.	„ 0,30
Panembrama	„ 0,50	Sri Krisna Barata	„ 0,50
Panggardjita	„ 2,—	Swaraning ngasepi g.	„ 1,—
Paniti Baja	„ 0,45	Tjandra Rini I.-II. à	„ 0,20
Paniti Sastra	„ 0,45	Tjandra Sangkala	„ 0,20
Papali Nabi Kh. H. Tjoe	„ 0,10	Tjipta Goegah	„ 0,30
Pastika maja	„ 0,35	Walisana	„ 2,—
Pastika warna	„ 1,25	Wangsalan	„ 0,35
Pawoekon	„ 1,50	Wara Karma	„ 0,80
Pralambang Djagat	„ 0,50	Waratmaja I.-II. à	„ 1,10
Primbon ngimpi	„ 0,60	Warna Prana	„ 0,45
Pati Tjentini	„ 2,—	Warna Sastra	„ 0,45
Pedjah saladjengipoen kados poendi?	„ 1,60	Warni Pitoe djedjer Doemadosing Manoengsa	„ 1,65
Pitoetoer djati	„ 0,45	Wawarah Semadi	„ 1,50
Poenapa kita sami goelang	„ 0,60	Wawadiningrasa	„ 1,50
Poerwakanti	„ 1,25	Weda Agama	„ 0,35
Poerwakarana	„ 0,60	Weda Asmara	„ 0,30
Poestaka Rantjang	„ 0,75	Weda Jatmaka	„ 0,20
Prabangkara g.	„ 1,—	Weda Naraja	„ 0,30
Pramanasidi g.	„ 0,60	Weda Poerwaka	„ 0,70
Prasidadjati t.	„ 0,70	Weda Raga	„ 0,20
Primbon djampi Djawi	„ 1,10	Weda Sanjata	„ 2,—
Primbon ngadoe djago	„ 0,30	Weda Satya	„ 0,30
Rangka angrong	„ 0,60	Weda Tama	„ 0,35
Rangsang Toeban	„ 1,25	Widija Kirana	„ 0,90
Rekasaning batin	„ 0,60	Witjara Keras	„ 0,50
Rerepen	„ 0,20	Woelang Reh	„ 0,50
Soeksma Wiwara	„ 0,95	Woeningo Ing Ghaib	„ 0,60

HARGA DIATAS BELOEM TERHITOENG ONKOST KIRIM.