701. Di
K.B.G.
701

STOOMDRUKKERIJ
„DE BLIKSEM"
BANDJOEBASIN - SOLO

Bib.Id : 27152260
Item.Id : 2120052860

PERPUSTAKAAN NASIONAL
REPUBLIK INDONESIA

Angrèni

KBG 2042.

van v.d. Graaff 30 Jan 1930

inhoudsopgave 1e Catalogus
Jeni 30.

PERPUSTAKAAN NASIONAL

PERPUSTAKAAN NASIONAL



PERPUSTAKAAN NASIONAL

K.B.G.
VII
30 Jan. 1930. v. d. G.
inhoudsopgave (titelpen)
Jan. '30

PERPUSTAKAAN NASIONAL

PERPUSTAKAAN NASIONAL
REPUBLIK INDONESIA

PERPUSTAKAAN NASIONAL

ꦲꦤꦸꦴꦩꦤꦸꦴꦩꦤꦸꦴꦩ

ตามที่ได้ทรงพระกรุณาโปรดเกล้าฯ ให้ตั้งขึ้นนั้น ก็ได้ทรงพระกรุณาโปรดเกล้าฯ ให้ตั้งขึ้นเป็นกรมหนึ่ง
ในกระทรวงยุติธรรม ชื่อว่ากรมราชทัณฑ์ ให้มีหน้าที่ราชการตามที่ได้ทรงพระกรุณาโปรดเกล้าฯ ให้ตั้งขึ้น

ꦲꦤꦏꦸꦩꦸꦭꦲꦤꦏꦸꦩꦸꦭꦲꦤꦏꦸꦩꦸꦭꦲꦤꦏꦸꦩꦸꦭ
ꦲꦤꦏꦸꦩꦸꦭꦲꦤꦏꦸꦩꦸꦭꦲꦤꦏꦸꦩꦸꦭꦲꦤꦏꦸꦩꦸꦭ
ꦲꦤꦏꦸꦩꦸꦭꦲꦤꦏꦸꦩꦸꦭꦲꦤꦏꦸꦩꦸꦭꦲꦤꦏꦸꦩꦸꦭ
ꦲꦤꦏꦸꦩꦸꦭꦲꦤꦏꦸꦩꦸꦭꦲꦤꦏꦸꦩꦸꦭꦲꦤꦏꦸꦩꦸꦭ
ꦲꦤꦏꦸꦩꦸꦭꦲꦤꦏꦸꦩꦸꦭꦲꦤꦏꦸꦩꦸꦭꦲꦤꦏꦸꦩꦸꦭ
ꦲꦤꦏꦸꦩꦸꦭꦲꦤꦏꦸꦩꦸꦭꦲꦤꦏꦸꦩꦸꦭꦲꦤꦏꦸꦩꦸꦭ
ꦲꦤꦏꦸꦩꦸꦭꦲꦤꦏꦸꦩꦸꦭꦲꦤꦏꦸꦩꦸꦭꦲꦤꦏꦸꦩꦸꦭ
ꦲꦤꦏꦸꦩꦸꦭꦲꦤꦏꦸꦩꦸꦭꦲꦤꦏꦸꦩꦸꦭꦲꦤꦏꦸꦩꦸꦭ
ꦲꦤꦏꦸꦩꦸꦭꦲꦤꦏꦸꦩꦸꦭꦲꦤꦏꦸꦩꦸꦭꦲꦤꦏꦸꦩꦸꦭ
ꦲꦤꦏꦸꦩꦸꦭꦲꦤꦏꦸꦩꦸꦭꦲꦤꦏꦸꦩꦸꦭꦲꦤꦏꦸꦩꦸꦭ

PERPUSTAKAAN NASIONAL
REPUBLIK INDONESIA

ممم ڤرڬاءاءڤاڤ ڤرمولاءءڤ ڤرمولاءءڤ ڤرمولاءء

ตามที่ได้ทรงพระกรุณาโปรดเกล้าฯ ให้ตั้งขึ้นนั้น ก็เพื่อจะให้เป็นที่ประชุมปรึกษาหารือราชการแผ่นดินในเวลาที่มีการสำคัญ ๆ ซึ่งจะต้องมีการปรึกษาหารือกันเป็นการใหญ่ ดังเช่นในเวลาที่มีการเปลี่ยนแปลงรัชกาลเป็นต้น ส่วนการงานในหน้าที่ของเสนาบดีสภานั้น ก็ยังคงเป็นหน้าที่ของเสนาบดีทั้งหลายอยู่ตามเดิม ไม่ได้เปลี่ยนแปลงประการใด

ในการที่ได้ทรงตั้งเสนาบดีสภาขึ้นนี้ ก็เพื่อจะให้เป็นที่ประชุมปรึกษาหารือราชการแผ่นดินในเวลาที่มีการสำคัญ ๆ ซึ่งจะต้องมีการปรึกษาหารือกันเป็นการใหญ่ ดังเช่นในเวลาที่มีการเปลี่ยนแปลงรัชกาลเป็นต้น ส่วนการงานในหน้าที่ของเสนาบดีสภานั้น ก็ยังคงเป็นหน้าที่ของเสนาบดีทั้งหลายอยู่ตามเดิม ไม่ได้เปลี่ยนแปลงประการใด

PERPUSTAKAAN NASIONAL

ڤاده ڤاتوت ايت ڤاده ڤاتوت ايت ڤاده ڤاتوت ايت

ฯ ๏ ฯ ๏ ฯ ๏

ตามกฎหมายลักษณะอาญาราษฎรบริบูรณ์ ๒๔๗๔ ซึ่งได้ใช้บังคับอยู่ในขณะนี้ ได้บัญญัติไว้ในมาตรา ๒๔๗ ว่า ผู้ใดกระทำการใดๆ ด้วยประการใดๆ ให้ปรากฏแก่ประชาชนทั่วไปว่าตนเป็นผู้ที่ได้รับพระราชทานยศ ตำแหน่ง หรือเครื่องราชอิสริยาภรณ์ ซึ่งตนมิได้รับพระราชทานนั้น ต้องระวางโทษจำคุกไม่เกินสามเดือน หรือปรับไม่เกินสามร้อยบาท หรือทั้งจำทั้งปรับ ดังนี้ ข้อความที่ว่าผู้ใดกระทำการใดๆ ด้วยประการใดๆ ให้ปรากฏแก่ประชาชนทั่วไปว่าตนเป็นผู้ที่ได้รับพระราชทานยศ ตำแหน่ง หรือเครื่องราชอิสริยาภรณ์ ซึ่งตนมิได้รับพระราชทานนั้น ย่อมหมายความ

ปฏิบัติตามคำสั่งของพระเจ้าอยู่หัวโดยเคร่งครัด ไม่ว่าจะเป็นเรื่องใดๆ ก็ตาม ข้าพเจ้าจะไม่ยอมให้ผู้ใดมาล่วงเกินพระเจ้าอยู่หัวได้ ข้าพเจ้าจะรักษาความลับของพระเจ้าอยู่หัวไว้ให้ดีที่สุด ข้าพเจ้าจะไม่เปิดเผยความลับของพระเจ้าอยู่หัวให้ผู้ใดรู้ ข้าพเจ้าจะไม่ยอมให้ผู้ใดมาล่วงรู้ความลับของ

ตามพระราชกำหนดกฎหมายลักษณะอาญาราษฎร์ ว่าด้วยการชิงทรัพย์ ปล้นทรัพย์ และวิ่งราวทรัพย์ ร.ศ. ๑๒๗

ตามพระราชกำหนดกฎหมายลักษณะอาญาราษฎร์ ว่าด้วยการชิงทรัพย์ ปล้นทรัพย์ และวิ่งราวทรัพย์ ร.ศ. ๑๒๗

ايمان اكن اكن اكن

ပုဂ္ဂိုလ်ကြီးတို့သည် ဤသို့ကဲ့သို့ ဆင်းရဲခြင်းကို ခံစားရကြ
ကုန်သည်ဖြစ်၍

ꦏꦸꦏꦸꦭꦶꦤꦸꦱꦸꦩꦤꦶꦱꦺꦴꦤꦤꦶꦱꦺꦴꦤꦤꦶꦱꦺꦴꦤꦤꦶꦱꦺꦴꦤꦤꦶꦱꦺꦴꦤ
ꦏꦸꦏꦸꦭꦶꦤꦸꦱꦸꦩꦤꦶꦱꦺꦴꦤꦤꦶꦱꦺꦴꦤꦤꦶꦱꦺꦴꦤꦤꦶꦱꦺꦴꦤ
ꦏꦸꦏꦸꦭꦶꦤꦸꦱꦸꦩꦤꦶꦱꦺꦴꦤꦤꦶꦱꦺꦴꦤꦤꦶꦱꦺꦴꦤꦤꦶꦱꦺꦴꦤ
ꦏꦸꦏꦸꦭꦶꦤꦸꦱꦸꦩꦤꦶꦱꦺꦴꦤꦤꦶꦱꦺꦴꦤꦤꦶꦱꦺꦴꦤꦤꦶꦱꦺꦴꦤ
ꦏꦸꦏꦸꦭꦶꦤꦸꦱꦸꦩꦤꦶꦱꦺꦴꦤꦤꦶꦱꦺꦴꦤꦤꦶꦱꦺꦴꦤꦤꦶꦱꦺꦴꦤ
ꦏꦸꦏꦸꦭꦶꦤꦸꦱꦸꦩꦤꦶꦱꦺꦴꦤꦤꦶꦱꦺꦴꦤꦤꦶꦱꦺꦴꦤꦤꦶꦱꦺꦴꦤ
ꦏꦸꦏꦸꦭꦶꦤꦸꦱꦸꦩꦤꦶꦱꦺꦴꦤꦤꦶꦱꦺꦴꦤꦤꦶꦱꦺꦴꦤꦤꦶꦱꦺꦴꦤ
ꦏꦸꦏꦸꦭꦶꦤꦸꦱꦸꦩꦤꦶꦱꦺꦴꦤꦤꦶꦱꦺꦴꦤꦤꦶꦱꦺꦴꦤꦤꦶꦱꦺꦴꦤ
ꦏꦸꦏꦸꦭꦶꦤꦸꦱꦸꦩꦤꦶꦱꦺꦴꦤꦤꦶꦱꦺꦴꦤꦤꦶꦱꦺꦴꦤꦤꦶꦱꦺꦴꦤ
ꦏꦸꦏꦸꦭꦶꦤꦸꦱꦸꦩꦤꦶꦱꦺꦴꦤꦤꦶꦱꦺꦴꦤꦤꦶꦱꦺꦴꦤꦤꦶꦱꦺꦴꦤ

ตามที่ได้ทูลเกล้าฯ ถวายมาแล้วนั้น ทรงพระกรุณาโปรดเกล้าฯ ให้ตั้งเป็นพระราชาคณะ
ที่พระสาสนโสภณ ที่พระธรรมวโรดม ที่พระวิสุทธิสังวร ที่พระวิเชียรโมลี ที่พระ
ธรรมปาโมกข์ ที่พระวิมลธรรมเถร ที่พระสุเมธาจารย์ ที่พระสุวรรณมุนี ที่พระ
ปัญญาวิสารเถร ที่พระสุนทรธรรมโมลี ที่พระสุนทรสารเถร ที่พระสุนทรธรรมาจารย์
ที่พระสุนทรธรรมรส ที่พระสุนทรธรรมกิจ ที่พระสุนทรธรรมวิธาน ที่พระสุนทร
ธรรมวิเทศ ที่พระสุนทรธรรมวิมล ที่พระสุนทรธรรมวิลาศ ที่พระสุนทรธรรมวิจิตร
ที่พระสุนทรธรรมวิโรจน์ ที่พระสุนทรธรรมวิสุทธิ์ ที่พระสุนทรธรรมวิเศษ ที่พระ
สุนทรธรรมวิบูลย์ ที่พระสุนทรธรรมวิสาร ที่พระสุนทรธรรมวิมล ที่พระสุนทร
ธรรมวิลาศ ที่พระสุนทรธรรมวิจิตร ที่พระสุนทรธรรมวิโรจน์ ที่พระสุนทรธรรม
วิสุทธิ์ ที่พระสุนทรธรรมวิเศษ ที่พระสุนทรธรรมวิบูลย์ ที่พระสุนทรธรรมวิสาร
ที่พระสุนทรธรรมวิมล ที่พระสุนทรธรรมวิลาศ ที่พระสุนทรธรรมวิจิตร ที่พระ
สุนทรธรรมวิโรจน์ ที่พระสุนทรธรรมวิสุทธิ์ ที่พระสุนทรธรรมวิเศษ ที่พระ
สุนทรธรรมวิบูลย์ ที่พระสุนทรธรรมวิสาร ที่พระสุนทรธรรมวิมล ที่พระสุนทร
ธรรมวิลาศ ที่พระสุนทรธรรมวิจิตร ที่พระสุนทรธรรมวิโรจน์ ที่พระสุนทรธรรม
วิสุทธิ์ ที่พระสุนทรธรรมวิเศษ ที่พระสุนทรธรรมวิบูลย์ ที่พระสุนทรธรรมวิสาร

ꦲꦤꦸꦲꦤꦸꦲꦤꦸ

ڤرمولا ايت ڤرمولا ايت ڤرمولا ايت ڤرمولا ايت ڤرمولا ايت
ڤرمولا ايت ڤرمولا ايت ڤرمولا ايت ڤرمولا ايت ڤرمولا ايت
ڤرمولا ايت ڤرمولا ايت ڤرمولا ايت ڤرمولا ايت ڤرمولا ايت
ڤرمولا ايت ڤرمولا ايت ڤرمولا ايت ڤرمولا ايت ڤرمولا ايت
ڤرمولا ايت ڤرمولا ايت ڤرمولا ايت ڤرمولا ايت ڤرمولا ايت
ڤرمولا ايت ڤرمولا ايت ڤرمولا ايت ڤرمولا ايت ڤرمولا ايت
ڤرمولا ايت ڤرمولا ايت ڤرمولا ايت ڤرمولا ايت ڤرمولا ايت
ڤرمولا ايت ڤرمولا ايت ڤرمولا ايت ڤرمولا ايت ڤرمولا ايت
ڤرمولا ايت ڤرمولا ايت ڤرمولا ايت ڤرمولا ايت ڤرمولا ايت
ڤرمولا ايت ڤرمولا ايت ڤرمولا ايت ڤرمولا ايت ڤرمولا ايت
ڤرمولا ايت ڤرمولا ايت ڤرمولا ايت ڤرمولا ايت ڤرمولا ايت
ڤرمولا ايت ڤرمولا ايت ڤرمولا ايت ڤرمولا ايت ڤرمولا ايت

ตามเนื้อความในหนังสือนั้นว่า ให้ตั้งพระยาสุรินทราชา
เป็นเจ้าเมืองสุรินทร์ ให้ตั้งพระยาสุรินทรภักดี เป็นเจ้าเมืองสังขะ
ให้ตั้งพระยาสุรินทรภักดีศรีสงคราม เป็นเจ้าเมืองขุขันธ์ ให้ตั้งพระยา
ศรีสุราช เป็นเจ้าเมืองศรีสุราช ให้ตั้งพระยาสุรินทรภักดีศรีสงคราม
เป็นเจ้าเมืองขุขันธ์ ให้ตั้งพระยาสุรินทรภักดี เป็นเจ้าเมืองสังขะ
ให้ตั้งพระยาสุรินทราชา เป็นเจ้าเมืองสุรินทร์ ให้ตั้งพระยาศรีสุราช
เป็นเจ้าเมืองศรีสุราช ให้ตั้งพระยาสุรินทรภักดีศรีสงคราม เป็นเจ้าเมือง
ขุขันธ์ ให้ตั้งพระยาสุรินทรภักดี เป็นเจ้าเมืองสังขะ ให้ตั้งพระยา
สุรินทราชา เป็นเจ้าเมืองสุรินทร์ ให้ตั้งพระยาศรีสุราช เป็นเจ้าเมือง
ศรีสุราช ให้ตั้งพระยาสุรินทรภักดีศรีสงคราม เป็นเจ้าเมืองขุขันธ์
ให้ตั้งพระยาสุรินทรภักดี เป็นเจ้าเมืองสังขะ ให้ตั้งพระยาสุรินทราชา
เป็นเจ้าเมืองสุรินทร์ ให้ตั้งพระยาศรีสุราช เป็นเจ้าเมืองศรีสุราช
ให้ตั้งพระยาสุรินทรภักดีศรีสงคราม เป็นเจ้าเมืองขุขันธ์ ให้ตั้งพระยา
สุรินทรภักดี เป็นเจ้าเมืองสังขะ ให้ตั้งพระยาสุรินทราชา เป็นเจ้าเมือง
สุรินทร์ ให้ตั้งพระยาศรีสุราช เป็นเจ้าเมืองศรีสุราช ให้ตั้งพระยา
สุรินทรภักดีศรีสงคราม เป็นเจ้าเมืองขุขันธ์ ให้ตั้งพระยาสุรินทรภักดี
เป็นเจ้าเมืองสังขะ ให้ตั้งพระยาสุรินทราชา เป็นเจ้าเมืองสุรินทร์
ให้ตั้งพระยาศรีสุราช เป็นเจ้าเมืองศรีสุราช ให้ตั้งพระยาสุรินทรภักดี
ศรีสงคราม เป็นเจ้าเมืองขุขันธ์ ให้ตั้งพระยาสุรินทรภักดี เป็นเจ้าเมือง
สังขะ ให้ตั้งพระยาสุรินทราชา เป็นเจ้าเมืองสุรินทร

ممكن بيرتاكن اكن اكن اكن اكن اكن اكن اكن اكن اكن
اكن اكن اكن اكن اكن اكن اكن اكن اكن اكن اكن اكن
اكن اكن اكن اكن اكن اكن اكن اكن اكن اكن اكن اكن
اكن اكن اكن اكن اكن اكن اكن اكن اكن اكن اكن اكن
اكن اكن اكن اكن اكن اكن اكن اكن اكن اكن اكن اكن
اكن اكن اكن اكن اكن اكن اكن اكن اكن اكن اكن اكن
اكن اكن اكن اكن اكن اكن اكن اكن اكن اكن اكن اكن
اكن اكن اكن اكن اكن اكن اكن اكن اكن اكن اكن اكن

ฯ ๏ ฯ ๏ ฯ ๏

PERPUSTAKAAN NASIONAL
REPUBLIK INDONESIA

ตามที่ได้ทรงพระกรุณาโปรดเกล้าฯ ให้ตั้งขึ้นนั้น ก็ได้ทรงพระกรุณาโปรดเกล้าฯ ให้ตั้งขึ้นเป็นกรมหมื่นนเรศรวรฤทธิ์ ทรงกำกับราชการกรมทหารบก ทหารเรือ และกรมตำรวจภูธร

PERPUSTAKAAN NASIONAL
REPUBLIK INDONESIA

ꦲꦶꦏꦸꦭꦶꦤ꧀ ꦏꦸꦏꦸꦭꦤ꧀ ꦏꦸꦏꦸꦭꦤ꧀ ꦲꦶꦏꦸꦭꦶꦤ꧀ ꦲꦶꦏꦸꦭꦶꦤ꧀ ꦲꦶꦏꦸꦭꦶ

PERPUSTAKAAN NASIONAL
REPUBLIK INDONESIA

ꦲꦤꦸꦫꦥꦤꦶꦱꦂꦗꦤꦶꦪꦁꦏꦸꦭꦶꦪꦤꦶꦪꦁꦏꦸꦭꦶꦪꦤꦶꦪꦁꦏꦸꦭꦶꦪ

ꦏꦸꦤꦶꦪꦺꦴꦤ꧀ꦏꦸꦤꦶꦪꦺꦴꦤ꧀ꦏꦸꦤꦶꦪꦺꦴꦤ꧀

ปีกุน ตรีศก ขึ้น ๑๐ ค่ำ เดือน ๑๒ วันพุธ ตรงกับวันที่ ๑๗ ธันวาคม ร.ศ. ๑๑๓ ข้าพเจ้าพระยาเทเวศรวงศ์วโรปการ ผู้รักษาราชการกระทรวงมหาดไทย ขอเสนอมายังพระบาทสมเด็จพระเจ้าอยู่หัว ว่าด้วยการที่ได้ตรวจราชการมณฑลนครราชสีมา ตามพระราชกำหนดให้ไปตรวจราชการมณฑลนครราชสีมา ในปีมะเมีย ตรีศก ข้าพเจ้าได้ออกเดินทางจากกรุงเทพมหานครเมื่อวันที่ ๑๕ มกราคม ร.ศ. ๑๑๓ ถึงเมืองนครราชสีมาเมื่อวันที่ ๒๐ มกราคม ร.ศ. ๑๑๓ ได้ตรวจราชการในมณฑลนครราชสีมาตามลำดับ ดังนี้

ในการตรวจราชการครั้งนี้ ข้าพเจ้าได้ตรวจราชการในเมืองนครราชสีมา เมืองชัยภูมิ เมืองบุรีรัมย์ เมืองสุรินทร์ เมืองขุขันธ์ เมืองศรีสะเกษ เมืองอุบลราชธานี เมืองยโสธร เมืองร้อยเอ็ด เมืองมหาสารคาม เมืองกาฬสินธุ์ เมืองสกลนคร เมืองนครพนม เมืองมุกดาหาร เมืองเลย เมืองหนองคาย เมืองบึงกาฬ เมืองอุดรธานี เมืองหนองบัวลำภู เมืองขอนแก่น เมืองชัยภูมิ เมืองนครราชสีมา ตามลำดับ

PERPUSTAKAAN NASIONAL

PERPUSTAKAAN NASIONAL

PERPUSTAKAAN NASIONAL
REPUBLIK INDONESIA

ꦲꦤꦏꦸꦩꦸꦭꦶꦤ꧀ꦒꦏꦺꦴꦠꦏꦺꦴꦠꦏꦺꦴꦠ ꦲꦤꦏꦸꦩꦸꦭꦶꦤ꧀ꦒꦏꦺꦴꦠꦏꦺꦴꦠꦏꦺꦴꦠ

PERPUSTAKAAN NASIONAL
REPUBLIK INDONESIA

ᨅᨘᨊᨗᨕᨗᨊᨗᨔᨗᨔᨗᨔ

PERPUSTAKAAN NASIONAL
REPUBLIK INDONESIA

ꦲꦶꦁꦏꦸꦭꦶꦤ꧀ꦏꦸꦭꦶꦤ꧀ꦏꦸꦭꦶꦤ꧀

ปรากฏว่าเป็นเรื่องที่ไม่ควรจะเกิดขึ้นในสังคมไทย ซึ่งเป็นสังคมที่ถือว่าเป็นสังคมที่มีวัฒนธรรมอันดีงาม ที่ถือว่าเป็นสังคมที่มีความเจริญรุ่งเรืองมาแต่โบราณ ที่ถือว่าเป็นสังคมที่มีความสงบสุขร่มเย็น ที่ถือว่าเป็นสังคมที่มีความเอื้ออาทรต่อกัน ที่ถือว่าเป็นสังคมที่มีความรักใคร่สามัคคีกัน ที่ถือว่าเป็นสังคมที่มีความเคารพนับถือซึ่งกันและกัน ที่ถือว่าเป็นสังคมที่มีความเมตตากรุณาต่อกัน ที่ถือว่าเป็นสังคมที่มีความซื่อสัตย์สุจริตต่อกัน ที่ถือว่าเป็นสังคมที่มีความยุติธรรมต่อกัน ที่ถือว่าเป็นสังคมที่มีความเสียสละต่อกัน ที่ถือว่าเป็นสังคมที่มีความอดทนต่อกัน ที่ถือว่าเป็นสังคมที่มีความขยันหมั่นเพียรต่อกัน ที่ถือว่าเป็นสังคมที่มีความประหยัดอดออมต่อกัน ที่ถือว่าเป็นสังคมที่มีความกตัญญูกตเวทีต่อกัน ที่ถือว่าเป็นสังคมที่มีความรับผิดชอบต่อกัน ที่ถือว่าเป็นสังคมที่มีความไว้วางใจต่อกัน ที่ถือว่าเป็นสังคมที่มีความเชื่อมั่นในตนเองต่อกัน ที่ถือว่าเป็นสังคมที่มีความภาคภูมิใจในความเป็นไทยต่อกัน ที่ถือว่าเป็นสังคมที่มีความรักชาติต่อกัน ที่ถือว่าเป็นสังคมที่มีความจงรักภักดีต่อกัน ที่ถือว่าเป็นสังคมที่มีความเคารพเชื่อฟังต่อกัน ที่ถือว่าเป็นสังคมที่มีความเคารพนับถือผู้ใหญ่ต่อกัน ที่ถือว่าเป็นสังคมที่มีความเคารพนับถือผู้น้อยต่อกัน ที่ถือว่าเป็นสังคมที่มีความเคารพนับถือเพื่อนต่อกัน ที่ถือว่าเป็นสังคมที่มีความเคารพนับถือครูอาจารย์ต่อกัน ที่ถือว่าเป็นสังคมที่มีความเคารพนับถือพระสงฆ์ต่อกัน ที่ถือว่าเป็นสังคมที่มีความเคารพนับถือพระพุทธศาสนาต่อกัน ที่ถือว่าเป็นสังคมที่มีความเคารพนับถือพระมหากษัตริย์ต่อกัน ที่ถือว่าเป็นสังคมที่มีความเคารพนับถือพระราชินีต่อกัน ที่ถือว่าเป็นสังคมที่มีความเคารพนับถือพระบรมวงศานุวงศ์ต่อกัน ที่ถือว่าเป็นสังคมที่มีความเคารพนับถือพระราชวงศ์ต่อกัน ที่ถือว่าเป็นสังคมที่มีความเคารพนับถือพระราชโอรสต่อกัน ที่ถือว่าเป็นสังคมที่มีความเคารพนับถือพระราชธิดาต่อกัน ที่ถือว่าเป็นสังคมที่มีความเคารพนับถือพระราชนัดดาต่อกัน ที่ถือว่าเป็นสังคมที่มีความเคารพนับถือพระราชป

ولد ابن ابن ابن

ممنوعة من التداول بالمكتبات العامة

PERPUSTAKAAN NASIONAL
REPUBLIK INDONESIA

ꦏꦼꦤꦤꦼꦁꦏꦼꦤꦤꦼꦁꦏꦼꦤꦤꦼꦁ

كلمة ايمان دان كلمة اسلام دان كلمة احسان
دان كلمة اسلام اداله كلمة اصل دان كلمة
ايمان اداله كلمة فرع دان كلمة احسان اداله
كلمة فرع كفد كلمة ايمان دان كلمة اسلام
دان كلمة احسان اداله كلمة اصل كفد كلمة
ايمان دان كلمة اسلام اداله كلمة فرع دان
كلمة احسان اداله كلمة اصل كفد كلمة
ايمان دان كلمة اسلام دان كلمة احسان
اداله كلمة اصل دان كلمة ايمان اداله كلمة
فرع دان كلمة اسلام اداله كلمة فرع كفد
كلمة احسان دان كلمة ايمان دان كلمة
اسلام دان كلمة احسان اداله كلمة اصل
دان كلمة ايمان اداله كلمة فرع دان كلمة
اسلام اداله كلمة فرع كفد كلمة احسان
دان كلمة ايمان دان كلمة اسلام دان كلمة
احسان اداله كلمة اصل دان كلمة ايمان
اداله كلمة فرع دان كلمة اسلام اداله
كلمة فرع كفد كلمة احسان دان كلمة
ايمان دان كلمة اسلام دان كلمة احسان
اداله كلمة اصل دان كلمة ايمان اداله
كلمة فرع دان كلمة اسلام اداله كلمة
فرع كفد كلمة احسان دان كلمة ايمان
دان كلمة اسلام دان كلمة احسان اداله
كلمة اصل دان كلمة ايمان اداله كلمة
فرع دان كلمة اسلام اداله كلمة فرع
كفد كلمة احسان دان كلمة ايمان دان
كلمة اسلام دان كلمة احسان اداله كلمة
اصل دان كلمة ايمان اداله كلمة فرع
دان كلمة اسلام اداله كلمة فرع كفد
كلمة احسان دان كلمة ايمان دان كلمة
اسلام دان كلمة احسان اداله كلمة اصل
دان كلمة ايمان اداله كلمة فرع دان
كلمة اسلام اداله كلمة فرع كفد كلمة
احسان دان كلمة ايمان دان كلمة اسلام
دان كلمة احسان اداله كلمة اصل دان
كلمة ايمان اداله كلمة فرع دان كلمة
اسلام اداله كلمة فرع كفد كلمة احسان
دان كلمة ايمان دان كلمة اسلام دان
كلمة احسان اداله كلمة اصل دان كلمة
ايمان اداله كلمة فرع دان كلمة اسلام
اداله كلمة فرع كفد كلمة احسان دان

PERPUSTAKAAN NASIONAL

PERPUSTAKAAN NASIONAL

PERPUSTAKAAN NASIONAL

ꦏꦶꦫꦶꦪꦤ꧀ꦠꦪꦤ꧀ ꦱꦶꦭꦶꦤꦶꦁꦔꦸꦁꦱꦸꦁꦏꦸꦁꦏꦶꦫꦶꦪꦤ꧀ꦠꦪꦤ꧀

ꦲꦶꦏꦤ꧀ ꦲꦶꦭꦪꦸꦁꦏꦸꦁꦏꦶꦫꦶꦪꦤ꧀ꦠꦪꦤ꧀ ꦏꦸꦁꦱꦸꦁꦲꦶꦭꦪꦸꦁꦏꦸꦁꦏꦶꦫꦶꦪꦤ꧀ꦠꦪꦤ꧀

ꦤꦤꦤꦤ꧀ ꦲꦶꦭꦪꦸꦁꦏꦸꦁꦏꦶꦫꦶꦪꦤ꧀ꦠꦪꦤ꧀ ꦲꦶꦭꦪꦸꦁꦏꦸꦁꦏꦶꦫꦶꦪꦤ꧀ꦠꦪꦤ꧀

ꦏꦶꦫꦶꦪꦤ꧀ꦠꦪꦤ꧀ ꦏꦶꦫꦶꦪꦤ꧀ꦠꦪꦤ꧀ ꦲꦶꦭꦪꦸꦁꦏꦸꦁꦏꦶꦫꦶꦪꦤ꧀ꦠꦪꦤ꧀

ꦲꦶꦏꦤ꧀ ꦲꦶꦭꦪꦸꦁꦏꦸꦁꦏꦶꦫꦶꦪꦤ꧀ꦠꦪꦤ꧀ 

ꦲꦤꦸꦩꦤ꧇ ꦏꦸꦩꦸꦂ꧇ ꦥꦫꦤꦶꦩ꧇

ꦲꦤꦸꦩꦤ꧇ ꦏꦸꦩꦸꦂ꧇ ꦥꦫꦤꦶꦩ꧇

PERPUSTAKAAN NASIONAL

ꦲꦤꦸꦴꦩꦤꦸꦴꦩꦤꦸꦴꦩ

ꦱꦏꦶꦫꦶꦤꦶꦩꦶꦤꦺꦴꦱꦶꦏꦺꦴꦤꦺꦴꦱꦶꦏꦺꦴꦤꦺꦴꦱꦶꦏꦺꦴ

ꦲꦤꦏꦸꦩꦸꦱꦸꦤꦶꦏꦸꦩꦸꦱꦸꦤꦶꦏꦸꦩꦸꦱꦸꦤꦶ

ตามประเพณีเกาะเกี่ยวกันมาแต่ก่อนนั้นเถิด ฯ

ถ้าเจ้าของเรือนเขาไม่ยอมให้ขึ้นไปเกาะเกี่ยวกัน

ตามพระราชกำหนดกฎหมายเดิมทุกประการ ฯ
ข้อ ๒ ที่ว่าด้วยการเรียกเงินค่าปรับไหมนั้น ให้ใช้ตามพระราชกำหนดกฎหมายเดิม
ทุกประการ ฯ
ข้อ ๓ ที่ว่าด้วยการเรียกเงินค่าปรับไหมนั้น ให้ใช้ตามพระราชกำหนดกฎหมายเดิม
ทุกประการ ฯ
ข้อ ๔ ที่ว่าด้วยการเรียกเงินค่าปรับไหมนั้น ให้ใช้ตามพระราชกำหนดกฎหมายเดิม
ทุกประการ ฯ
ข้อ ๕ ที่ว่าด้วยการเรียกเงินค่าปรับไหมนั้น ให้ใช้ตามพระราชกำหนดกฎหมายเดิม
ทุกประการ ฯ
ข้อ ๖ ที่ว่าด้วยการเรียกเงินค่าปรับไหมนั้น ให้ใช้ตามพระราชกำหนดกฎหมายเดิม
ทุกประการ ฯ
ข้อ ๗ ที่ว่าด้วยการเรียกเงินค่าปรับไหมนั้น ให้ใช้ตามพระราชกำหนดกฎหมายเดิม
ทุกประการ ฯ

PERPUSTAKAAN NASIONAL

PERPUSTAKAAN NASIONAL

ฯ

ꦱꦸꦤꦤꦱꦭꦩꦸꦭꦤꦶꦏꦸꦭꦸꦩꦸꦭꦤꦶ

ตามเรื่องที่ได้ทรงพระราชนิพนธ์ไว้ในหนังสือเรื่องนี้ ก็ได้ทรงพระราชนิพนธ์ขึ้นเป็นเรื่องสำหรับ
ที่จะให้ได้ทรงอ่านเล่นเพื่อพระราชหฤทัยสำราญ ในเวลาที่ได้ทรงพระราชนิพนธ์ขึ้นนั้น ก็ได้ทรง
พระราชนิพนธ์ขึ้นตามพระราชหฤทัยที่ทรงนึกขึ้นเองเป็นส่วนมาก ไม่ได้ทรงพระราชนิพนธ์ขึ้นตาม
ตำราที่ได้ทรงศึกษามาแต่ก่อนเป็นส่วนน้อย ด้วยเหตุนี้ ในเรื่องที่ได้ทรงพระราชนิพนธ์ขึ้นนั้น
จึงมีข้อที่ผิดกับตำราที่ได้ทรงศึกษามาแต่ก่อนเป็นอันมาก ดังได้ทรงพระราชนิพนธ์ไว้ในหนังสือ
เรื่องนี้ว่า ในเวลาที่ได้ทรงพระราชนิพนธ์ขึ้นนั้น ได้ทรงพระราชนิพนธ์ขึ้นตามพระราชหฤทัย
ที่ทรงนึกขึ้นเองเป็นส่วนมาก ไม่ได้ทรงพระราชนิพนธ์ขึ้นตามตำราที่ได้ทรงศึกษามาแต่ก่อน
เป็นส่วนน้อย ด้วยเหตุนี้ ในเรื่องที่ได้ทรงพระราชนิพนธ์ขึ้นนั้น จึงมีข้อที่ผิดกับตำราที่ได้
ทรงศึกษามาแต่ก่อนเป็นอันมาก ดังได้ทรงพระราชนิพนธ์ไว้ในหนังสือเรื่องนี้ว่า

PERPUSTAKAAN NASIONAL

PERPUSTAKAAN NASIONAL

ولد سنة ٥٣٠ هـ وتوفي سنة ٦٣٠ هـ وهو من أعيان العلماء
وأكابر الفضلاء وله مصنفات كثيرة منها كتاب الأنساب
وكتاب اللباب في تهذيب الأنساب وكتاب التاريخ
وكتاب الكامل في التاريخ وكتاب أسد الغابة في
معرفة الصحابة وكتاب تاريخ الموصل وكتاب
الإيثار في التاريخ وكتاب الوفيات وكتاب
شرح مسند الشافعي وكتاب شرح مشكل
الآثار وكتاب شرح معاني الآثار وكتاب
شرح الجامع الكبير وكتاب شرح الجامع
الصغير وكتاب شرح السير الكبير وكتاب
شرح السير الصغير وكتاب شرح الزيادات
وكتاب شرح الأصل وكتاب شرح الفرائض
وكتاب شرح الوصايا وكتاب شرح الوقف
وكتاب شرح الهبة وكتاب شرح الرهن
وكتاب شرح الإجارة وكتاب شرح الكفالة
وكتاب شرح الحوالة وكتاب شرح الشركة
وكتاب شرح المضاربة وكتاب شرح الوكالة
وكتاب شرح الصرف وكتاب شرح السلم
وكتاب شرح الشفعة وكتاب شرح القسمة
وكتاب شرح الإقرار وكتاب شرح العارية
وكتاب شرح الوديعة وكتاب شرح اللقطة
وكتاب شرح الغصب وكتاب شرح الأشربة
وكتاب شرح الحدود وكتاب شرح السرقة
وكتاب شرح قطع الطريق وكتاب شرح

ตามเรื่องที่ได้ทรงพระราชนิพนธ์ไว้ในหนังสือนี้ ก็ได้ทรงพระราชนิพนธ์ขึ้นเป็นเรื่องสำหรับ
ที่จะให้ผู้ที่ได้อ่านได้ทราบถึงความรู้ความคิดเห็นของพระองค์ท่านในเรื่องต่างๆ ที่ได้ทรง
พระราชนิพนธ์ไว้ในหนังสือนี้ ซึ่งเป็นเรื่องที่

PERPUSTAKAAN NASIONAL

PERPUSTAKAAN NASIONAL

ꦲꦤꦸꦩꦏꦱꦶꦪꦤꦶꦩꦶꦭꦶꦏꦶꦱꦸꦩꦤꦶꦪꦱꦸꦩꦤꦶꦪꦱꦸꦩꦤꦶꦪ

PERPUSTAKAAN NASIONAL

ꦲꦤꦸꦴꦩꦤꦸꦴꦩꦤꦸꦴꦩ

PERPUSTAKAAN NASIONAL

ฯ ๏ ฯ ๏ ฯ ๏

PERPUSTAKAAN NASIONAL

ꦲꦤꦸꦫꦤꦶꦱꦺꦴꦤꦤꦺꦴꦱꦺꦴꦤꦤꦺꦴꦱꦺꦴꦤꦤꦺꦴ

ولكن ان كان الحق سبحانه وتعالى قد اراد ان يجعل
هذه الدولة العلية العثمانية مهبط الوحي ومنبع
الشريعة ومركز الخلافة ومقر الامامة ومحل
الجامعة الاسلامية ومحط رحال الامة المحمدية
فهي ستبقى على ما اراد الله تعالى ولو كره
الكافرون ولو كره المشركون ولو كره المنافقون
ولو كره الملحدون ولو كره الزنادقة ولو كره
الدهريون ولو كره الشيوعيون ولو كره
الاشتراكيون ولو كره الاباحيون ولو كره
الفوضويون ولو كره الصهيونيون ولو كره
الصليبيون ولو كره الصليبيون الحمر ولو كره
الصليبيون الجدد ولو كره الصليبيون الجدد
الحمر ولو كره الصليبيون الحمر الجدد
ولو كره الصليبيون الجدد الحمر

ตามที่ได้ทรงพระกรุณาโปรดเกล้าฯ ให้ตั้งขึ้นนั้น
ก็ได้ทรงพระราชดำริห์ว่าการที่จะรักษาพระราชอาณาเขตร์
ให้ปรากฏเป็นที่เรียบร้อยนั้น ก็ต้องอาศัยกำลังทหารเป็นที่
ตั้งแต่ก่อนมาแล้ว ครั้นมาถึงรัชกาลที่ ๕ ก็ได้ทรงพระราช
ดำริห์ว่าการที่จะรักษาพระราชอาณาเขตร์ให้ปรากฏเป็นที่
เรียบร้อยนั้น ก็ต้องอาศัยกำลังทหารเป็นที่ตั้งแต่ก่อนมาแล้ว
ครั้นมาถึงรัชกาลที่ ๕ ก็ได้ทรงพระราชดำริห์ว่าการที่จะ
รักษาพระราชอาณาเขตร์ให้ปรากฏเป็นที่เรียบร้อยนั้น ก็ต้อง
อาศัยกำลังทหารเป็นที่ตั้งแต่ก่อนมาแล้ว ครั้นมาถึงรัชกาล
ที่ ๕ ก็ได้ทรงพระราชดำริห์ว่าการที่จะรักษาพระราชอาณา
เขตร์ให้ปรากฏเป็นที่เรียบร้อยนั้น ก็ต้องอาศัยกำลังทหาร
เป็นที่ตั้งแต่ก่อนมาแล้ว ครั้นมาถึงรัชกาลที่ ๕ ก็ได้ทรง
พระราชดำริห์ว่าการที่จะรักษาพระราชอาณาเขตร์ให้ปรา
กฏเป็นที่เรียบร้อยนั้น ก็ต้องอาศัยกำลังทหารเป็นที่ตั้งแต่
ก่อนมาแล้ว ครั้นมาถึงรัชกาลที่ ๕ ก็ได้ทรงพระราชดำริห์
ว่าการที่จะรักษาพระราชอาณาเขตร์ให้ปรากฏเป็นที่เรียบ

ꦲꦤꦏꦸꦩꦸꦭꦶꦪꦤ꧀ ꦏꦸꦱꦸꦩꦱꦶꦪꦩꦸꦤꦶꦏ

ꦲꦤꦸꦩꦱꦶꦏꦤ꧀ꦢꦺꦮꦺꦴꦢꦺꦮꦺꦴꦤꦶ

ما ڤاتوه ايت ڤون ڤرچايا دالم ڤرڠ ايت
دان ڤارا ڤڠاوا ڤون ڤرچايا دالم ڤرڠ ايت
ساڤاڤون ڤارا ڤڠاوا ايت ڤون ڤرچايا دالم
ڤرڠ ايت ڤون ڤرچايا دالم ڤرڠ ايت
ڤون ڤرچايا دالم ڤرڠ ايت ڤون ڤرچايا
دالم ڤرڠ ايت ڤون ڤرچايا دالم ڤرڠ
ايت ڤون ڤرچايا دالم ڤرڠ ايت ڤون
ڤرچايا دالم ڤرڠ ايت ڤون ڤرچايا
دالم ڤرڠ ايت ڤون ڤرچايا دالم
ڤرڠ ايت ڤون ڤرچايا دالم ڤرڠ
ايت ڤون ڤرچايا دالم ڤرڠ ايت

ꦲꦤꦸꦭꦶꦪꦤ꧀ꦏꦸꦱꦸꦩꦸꦢꦭꦸꦩꦺꦴ

PERPUSTAKAAN NASIONAL

PERPUSTAKAAN NASIONAL

ꦲꦤꦸꦩꦱꦸꦢꦂꦩꦏꦤꦶꦩꦶꦤꦠꦸꦏꦤꦶꦩꦶꦤꦠꦸꦏꦤꦶꦩꦶꦤꦠꦸ

PERPUSTAKAAN NASIONAL

PERPUSTAKAAN NASIONAL

ꦲꦤꦸꦴꦤ꧀ꦏꦸꦴꦱꦶꦏ꧀ꦲꦶꦭꦤ꧀ꦲꦶꦭꦤ꧀ꦲꦶꦭꦤ

PERPUSTAKAAN NASIONAL

ꦲꦤꦸꦴꦤ꧀ꦏꦸꦴꦱꦶꦏ꧀ꦲꦶꦭꦤ꧀ꦲꦶꦭꦤ꧀ꦲꦶꦭꦤ

PERPUSTAKAAN NASIONAL

ꦲꦤꦸꦴꦩꦤꦶꦱꦺꦴꦩꦤꦶꦱꦺꦴꦩꦤꦶꦱꦺ

ꦲꦤ꧀ꦏ꧀ꦱꦸꦩꦸꦤ꧀ ꦏꦸꦩꦸꦭꦸꦏꦸꦩꦸꦭꦸ ꦏꦸꦩꦸꦭꦸꦏꦸꦩꦸꦭꦸ ꦏꦸꦩꦸꦭꦸꦏꦸꦩꦸꦭꦸ
ꦏꦸꦩꦸꦭꦸꦏꦸꦩꦸꦭꦸ ꦏꦸꦩꦸꦭꦸꦏꦸꦩꦸꦭꦸ ꦏꦸꦩꦸꦭꦸꦏꦸꦩꦸꦭꦸ ꦏꦸꦩꦸꦭꦸꦏꦸꦩꦸꦭꦸ
ꦲꦤ꧀ꦏ꧀ꦱꦸꦩꦸꦤ꧀ ꦏꦸꦩꦸꦭꦸꦏꦸꦩꦸꦭꦸ ꦏꦸꦩꦸꦭꦸꦏꦸꦩꦸꦭꦸ ꦏꦸꦩꦸꦭꦸꦏꦸꦩꦸꦭꦸ
ꦏꦸꦩꦸꦭꦸꦏꦸꦩꦸꦭꦸ ꦏꦸꦩꦸꦭꦸꦏꦸꦩꦸꦭꦸ ꦏꦸꦩꦸꦭꦸꦏꦸꦩꦸꦭꦸ ꦏꦸꦩꦸꦭꦸꦏꦸꦩꦸꦭꦸ
ꦲꦤ꧀ꦏ꧀ꦱꦸꦩꦸꦤ꧀ ꦏꦸꦩꦸꦭꦸꦏꦸꦩꦸꦭꦸ ꦏꦸꦩꦸꦭꦸꦏꦸꦩꦸꦭꦸ ꦏꦸꦩꦸꦭꦸꦏꦸꦩꦸꦭꦸ
ꦏꦸꦩꦸꦭꦸꦏꦸꦩꦸꦭꦸ ꦏꦸꦩꦸꦭꦸꦏꦸꦩꦸꦭꦸ ꦏꦸꦩꦸꦭꦸꦏꦸꦩꦸꦭꦸ ꦏꦸꦩꦸꦭꦸꦏꦸꦩꦸꦭꦸ
ꦲꦤ꧀ꦏ꧀ꦱꦸꦩꦸꦤ꧀ ꦏꦸꦩꦸꦭꦸꦏꦸꦩꦸꦭꦸ ꦏꦸꦩꦸꦭꦸꦏꦸꦩꦸꦭꦸ ꦏꦸꦩꦸꦭꦸꦏꦸꦩꦸꦭꦸ
ꦏꦸꦩꦸꦭꦸꦏꦸꦩꦸꦭꦸ ꦏꦸꦩꦸꦭꦸꦏꦸꦩꦸꦭꦸ ꦏꦸꦩꦸꦭꦸꦏꦸꦩꦸꦭꦸ ꦏꦸꦩꦸꦭꦸꦏꦸꦩꦸꦭꦸ
ꦲꦤ꧀ꦏ꧀ꦱꦸꦩꦸꦤ꧀ ꦏꦸꦩꦸꦭꦸꦏꦸꦩꦸꦭꦸ ꦏꦸꦩꦸꦭꦸꦏꦸꦩꦸꦭꦸ ꦏꦸꦩꦸꦭꦸꦏꦸꦩꦸꦭꦸ
ꦏꦸꦩꦸꦭꦸꦏꦸꦩꦸꦭꦸ ꦏꦸꦩꦸꦭꦸꦏꦸꦩꦸꦭꦸ ꦏꦸꦩꦸꦭꦸꦏꦸꦩꦸꦭꦸ ꦏꦸꦩꦸꦭꦸꦏꦸꦩꦸꦭꦸ
ꦲꦤ꧀ꦏ꧀ꦱꦸꦩꦸꦤ꧀ ꦏꦸꦩꦸꦭꦸꦏꦸꦩꦸꦭꦸ ꦏꦸꦩꦸꦭꦸꦏꦸꦩꦸꦭꦸ ꦏꦸꦩꦸꦭꦸꦏꦸꦩꦸꦭꦸ
ꦏꦸꦩꦸꦭꦸꦏꦸꦩꦸꦭꦸ ꦏꦸꦩꦸꦭꦸꦏꦸꦩꦸꦭꦸ ꦏꦸꦩꦸꦭꦸꦏꦸꦩꦸꦭꦸ ꦏꦸꦩꦸꦭꦸꦏꦸꦩꦸꦭꦸ

ڤاتيه ايت ڤاتيه ايت ڤاتيه ايت

PERPUSTAKAAN NASIONAL

ꦲꦤꦸꦴꦩꦤꦸꦴꦩꦤꦸꦴꦩ

PERPUSTAKAAN NASIONAL

PERPUSTAKAAN NASIONAL

PERPUSTAKAAN NASIONAL

ꦲꦤꦸꦴꦤ꧀ꦏꦸꦴꦱꦶꦏ꧀ꦲꦶꦭꦁꦏꦺꦴꦩꦺꦴꦤ꧀ꦲꦤꦸꦴꦤ꧀ꦏꦸꦴꦱꦶꦏ꧀ꦲꦶꦭꦁꦏꦺꦴꦩꦺꦴꦤ꧀

ꦏꦸꦭꦶꦤꦶꦥꦸꦠꦿꦶ

ꦲꦤꦏ꧀ꦱꦸꦂꦠꦶꦏ꧀ꦲꦶꦭꦁ ꦏꦸꦭꦶꦤꦤ꧀ꦢꦺꦴꦁꦏꦺꦴꦩꦤꦶꦱ꧀

PERPUSTAKAAN NASIONAL

ꦱꦶꦁꦲꦺꦴꦭꦼ ꦏꦺꦴ

PERPUSTAKAAN NASIONAL

PERPUSTAKAAN NASIONAL

ꦥꦤꦶꦏꦸꦭꦶꦤ꧀ꦏꦸꦱꦸꦩꦱꦶꦂꦲꦶꦁꦱꦶꦁꦲꦶꦁꦲꦶꦁꦲ

PERPUSTAKAAN NASIONAL

ကာလသည်းခြေ ဝေဒနာ ဖြစ်ပွားခြင်း ကာလသည်
ဆီးခဲခြင်း ကာလသည် ဆီးခဲခြင်း ဆီးသွားခြင်း
ကာလသည် ဆီးသွားခြင်း ဆီးသွားခြင်း ကာလသည်
ဆီးသွားခြင်း ဆီးသွားခြင်း ကာလသည် ဆီးသွားခြင်း
ဆီးသွားခြင်း ကာလသည် ဆီးသွား

ꦲꦤꦶꦫꦤꦸꦫꦸꦩꦲꦤꦶꦫꦤꦸꦫꦸꦩꦲꦤꦶꦫꦤꦸꦫꦸꦩꦲꦤꦶꦫꦤꦸꦫꦸꦩ

PERPUSTAKAAN NASIONAL

ꦲꦤꦸꦭꦶꦏꦺꦴꦁꦲꦤꦸꦭꦶꦏꦺꦴꦁꦲꦤꦸꦭꦶꦏꦺꦴꦁꦲꦤꦸꦭꦶꦏꦺꦴꦁꦲꦤꦸꦭꦶꦏꦺꦴꦁ
ꦲꦤꦸꦭꦶꦏꦺꦴꦁꦲꦤꦸꦭꦶꦏꦺꦴꦁꦲꦤꦸꦭꦶꦏꦺꦴꦁꦲꦤꦸꦭꦶꦏꦺꦴꦁꦲꦤꦸꦭꦶꦏꦺꦴꦁ
ꦲꦤꦸꦭꦶꦏꦺꦴꦁꦲꦤꦸꦭꦶꦏꦺꦴꦁꦲꦤꦸꦭꦶꦏꦺꦴꦁꦲꦤꦸꦭꦶꦏꦺꦴꦁꦲꦤꦸꦭꦶꦏꦺꦴꦁ
ꦲꦤꦸꦭꦶꦏꦺꦴꦁꦲꦤꦸꦭꦶꦏꦺꦴꦁꦲꦤꦸꦭꦶꦏꦺꦴꦁꦲꦤꦸꦭꦶꦏꦺꦴꦁꦲꦤꦸꦭꦶꦏꦺꦴꦁ
ꦲꦤꦸꦭꦶꦏꦺꦴꦁꦲꦤꦸꦭꦶꦏꦺꦴꦁꦲꦤꦸꦭꦶꦏꦺꦴꦁꦲꦤꦸꦭꦶꦏꦺꦴꦁꦲꦤꦸꦭꦶꦏꦺꦴꦁ
ꦲꦤꦸꦭꦶꦏꦺꦴꦁꦲꦤꦸꦭꦶꦏꦺꦴꦁꦲꦤꦸꦭꦶꦏꦺꦴꦁꦲꦤꦸꦭꦶꦏꦺꦴꦁꦲꦤꦸꦭꦶꦏꦺꦴꦁ

ꦲꦤꦸꦩꦠꦺꦴꦱꦶꦏꦤꦺꦴꦤꦸꦱꦸꦩꦤꦺꦴꦱꦶꦏꦤꦺꦴꦤꦸꦱꦸꦩꦤꦺꦴꦱꦶꦏꦤꦺꦴꦤꦸꦱꦸꦩ

ꦲꦤꦸꦫꦤ꧀ꦏꦮꦺꦴꦤ꧀ꦏꦸꦭꦸꦤ꧀ꦏꦸꦭꦸꦤ꧀ꦏꦸꦭꦸ

ꦱꦸꦱꦸꦃꦏꦺꦴꦩꦺꦴꦏꦺꦴꦤꦶꦪꦸꦤꦶꦱꦶꦤꦸꦤꦸꦤꦸ

ꦏꦺꦴꦫꦤꦶꦏꦤꦸꦫꦸꦩꦃꦏꦤꦸꦫꦸꦩꦃꦏꦤꦸꦫꦸꦩꦃꦏꦤꦸꦫꦸꦩꦃꦏꦤꦸꦫꦸꦩꦃ
ꦏꦤꦸꦫꦸꦩꦃ

PERPUSTAKAAN NASIONAL

PERPUSTAKAAN NASIONAL

ꦲꦤꦸꦫꦤꦶꦏꦸꦩꦸꦭꦶꦤꦶꦱꦶꦩꦸꦭꦶꦏꦼꦠ

ꦲꦤꦶꦱ꧀ꦲꦏꦺꦴꦤ꧀

ꦲꦤꦸꦩꦱꦶꦏꦤ꧀ꦏꦸꦩꦸꦂꦠꦸꦤ꧀ꦝꦸꦏ

PERPUSTAKAAN NASIONAL

ꦲꦤꦸꦫꦤꦶꦏꦸꦩꦸꦭꦶꦤꦶꦱꦶꦩꦸꦭꦶꦤꦶꦱꦶꦩꦸꦭꦶꦤꦶꦱꦶ

ꦲꦤꦺꦴꦫꦸꦩꦤꦺꦴꦱꦸꦩꦱꦸꦭꦸꦃꦏ

ကိတ်ကိုကြည့်လေ့လာတိုက်ခိုက်ရေးကိုသာ
ဦးစားပေးခဲ့ကာ ဆိုဗီယက်ပြည်ထောင်စုကို
ကြောက်ရွံ့ခဲ့ကြသော ဗြိတိသျှတို့သည် ဆိုဗီယက်
ပြည်ထောင်စုနှင့် ဂျာမနီတို့ ပြန်လည်ပေါင်းစည်း
မည်ကို ကြောက်ရွံ့ခဲ့ကြသည်။ ဗြိတိသျှတို့သည်
ဂျာမနီကို ဆိုဗီယက်ပြည်ထောင်စုနှင့် ပြန်လည်
ပေါင်းစည်းခြင်းမှ ကာကွယ်ရန် ဂျာမနီကို
ဗဟိုပြုသော ဥရောပတိုက်ရေးရာကိစ္စများတွင်
ပါဝင်ပတ်သက်ခွင့်ပေး

ꦏꦼꦠꦶꦏ꧀ꦲꦸꦭꦸꦱꦶꦤꦶꦩꦸꦭꦤꦶꦱꦸꦩꦸꦤꦶꦱꦸꦩꦸꦤꦶꦱꦸꦩꦸ

ꦲꦤꦸꦩꦠꦺꦴꦱ꧀

PERPUSTAKAAN NASIONAL

PERPUSTAKAAN NASIONAL

ꦲꦤꦸꦴꦤ꧀ꦏꦺꦴꦱꦶꦏ꧀

PERPUSTAKAAN NASIONAL

ꦲꦤꦸꦫꦸꦩꦺꦴꦁꦏꦺꦴꦱꦏꦺꦴꦱꦤꦶꦱꦺꦴꦩꦺꦴꦁꦱꦶ

ꦲꦤꦸꦴꦤ꧀ꦏꦸꦴꦱꦶꦏ꧀ꦲꦶꦭꦤ꧀ꦲꦶꦭꦤ꧀ꦲꦶꦭꦤ

ꦲꦤꦸꦫꦸꦩꦺꦴꦁꦏꦺꦴꦱꦶꦏꦤ꧀ꦏꦺꦴꦱꦶꦏꦤ꧀ꦲꦤꦸꦫꦸꦩꦺꦴꦁ

ꦲꦤꦸꦴꦤ꧀ꦏꦺꦴꦱꦏꦴꦭꦶꦤꦶꦱꦺꦴꦩꦤꦶꦱꦺꦴꦩꦤꦶꦱꦺꦴꦩ

ꦲꦤꦸꦫꦸꦩꦺꦴꦁꦏꦺꦴꦱꦶꦏꦤꦺꦴꦤꦸꦁꦲꦶꦁꦱꦶꦩꦱꦸꦩꦤꦺꦴ

PERPUSTAKAAN NASIONAL

ꦲꦶꦤ꧀ꦢꦺꦴꦤꦺꦱꦶꦠꦸꦩꦧꦸꦤꦸꦱꦸꦩꦧꦸꦤꦸꦱꦸꦩꦧꦸꦤꦸꦱ

ꦲꦤꦏ꧀ ꦱꦸꦤꦤ꧀ ꦏꦸꦭꦸꦂ ꦏꦸꦭꦸꦂ

ꦲꦤꦸꦩꦱꦏꦸꦭꦶꦤꦶꦱꦫꦏꦸꦭꦶꦤꦶꦱꦫꦏꦸꦭꦶꦤꦶꦱꦫꦏꦸꦭꦶꦤꦶꦱꦫ
ꦏꦸꦭꦶꦤꦶꦱꦫ

PERPUSTAKAAN NASIONAL

ဝိုးတိုးဝိုးတိုးဝိုးတိုး

سوا دڠن سوا ايت ڤون تياد دڤاكاي اوله كارنا
سوا ايت ڤون تياد دڤاكاي اوله كارنا
ايت ڤون تياد دڤاكاي اوله كارنا
تياد دڤاكاي اوله كارنا
دڤاكاي اوله كارنا
اوله كارنا
كارنا

ꦲꦤꦸꦩꦠꦺꦴꦱꦶꦏꦤꦺꦴꦩꦶꦏꦸꦩ

PERPUSTAKAAN NASIONAL

PERPUSTAKAAN NASIONAL

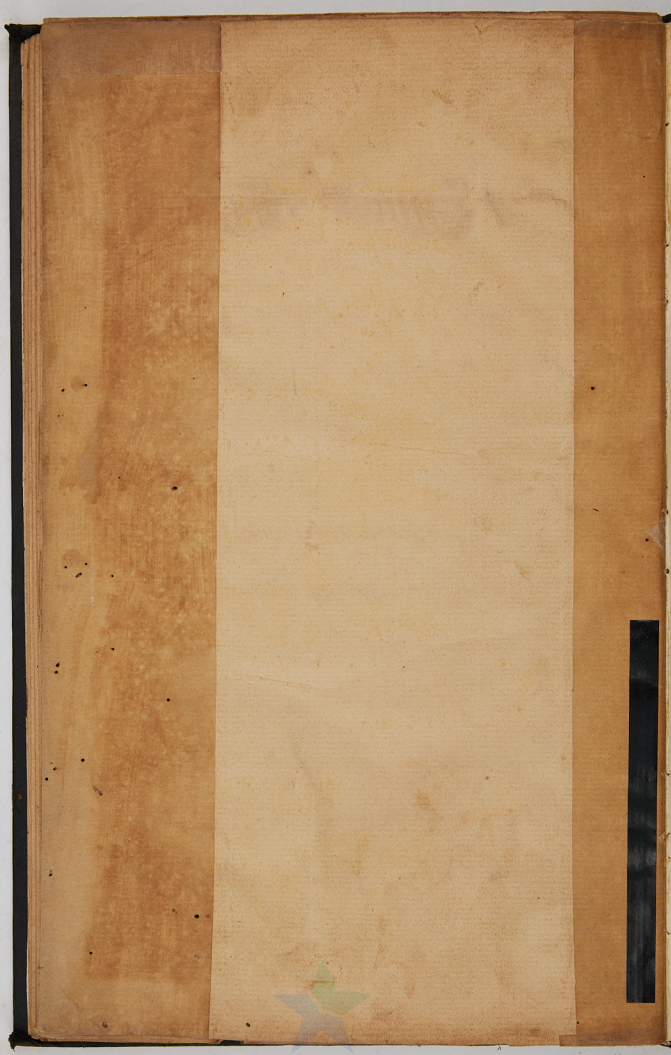
PERPUSTAKAAN NASIONAL






PERPUSTAKAAN NASIONAL