ALGEMEENE AFSTANDWIJZER
VOOR HET EILAND JAVA.

XXI:-
226

PERPUSTAKAAN NASIONAL
REPUBLIK INDONESIA

XXI
226

PERPUSTAKAAN NASIONAL
Tanggal : 29-7-2010
Nomor Induk : 108571/N-Museum/10
BIB - ID : 9257960
ITEM - ID : 2122124980
Asal : Museum Pusat

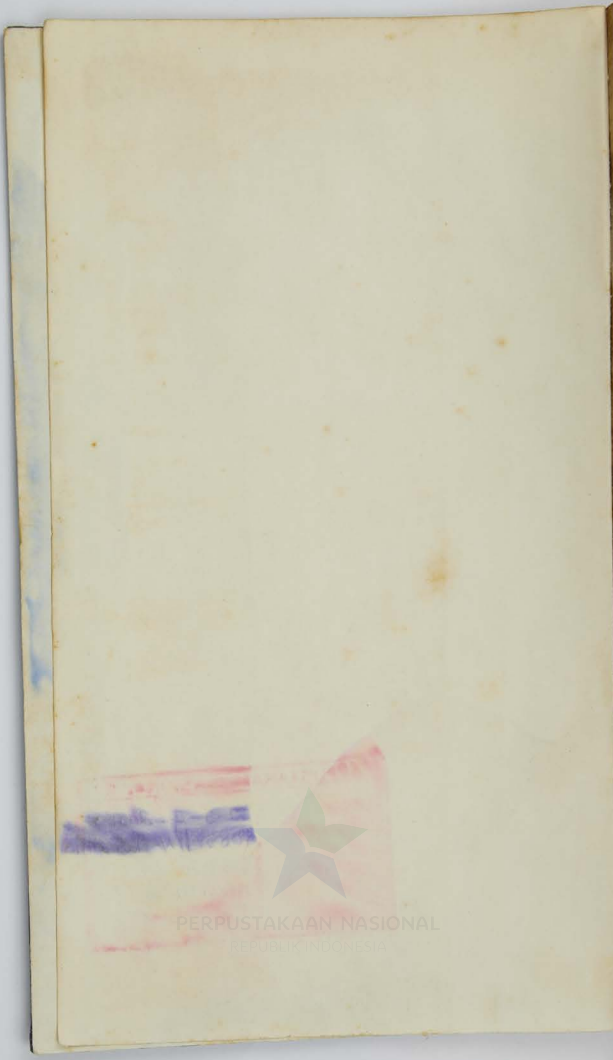
PERPUSTAKAAN NASIONAL
REPUBLIK INDONESIA

ALGEMEENE

XXI 11 6

ATSTANDWIJZER

VOOR HET

EILAND JAVA.

Batavia,
TER LANDS-DRUKKERIJ,
1844.

BAT. GENOOTSCHAP VAN K.EN W.

Besluit van den Vice-President van den Raad, waarnemenden Gouverneur Generaal van Nederlandsch Indië, van den 7den Augustus 1844, No. 24, (Staatsblad No. 21).

Nader gelet, enz.

Is goedgevonden en verstaan:

Eerstelijk: Enz.

Ten derde: Te bepalen, dat het besluit van den 5den Mei 1817 no. 14, (Staatsblad no. 27), bepalende, dat de daarbij goedgekeurde *tafel van de onderlinge afstanden der plaatsen, gelegen aan den grooten militairen weg op het eiland Java*, zoo veel mogelijk tot rigtsnoer zal strekken in het berekenen van alle declaratien van reiskosten op dit eiland, zoo wel voor civiele als militaire beambten, mitsgaders het besluit van 6 November 1840 no. 11, waarbij de opvolging van de voorschreven tafel, nader aan de algemeene rekenkamer is aanbevolen, met den 1sten October aanstaande buiten werking zullen zijn.

Ten vierde: Ter vervanging van de hiervoren bij art. 3 bedoelde tafel, met den 1sten October aanstaande, te arresteren, ter invoering op dat tijdstip:

a. Den algemeenen afstandwijzer van het eiland Java, vervaardigd op het topographisch bureau der genie, Batavia 1842.

b. Den daartoe behoorenden *Staat, aantoonende de wegen welke men, ter verkrijging der in den algemeenen afstandwijzer voorkomende afstanden, gevolgd is.*

c. *Den tweeden afstandwijzer van het eiland* JAVA, *waardoor men de afstanden van de meest bekende plaatsen tot de hoofdplaatsen der residentien, waarin de plaats gelegen is en tot die der adsistent residentien leert kennen, vervaardigd op het topograpisch bureau der genie directie, Batavia 1842;*

van welke stukken een exemplaar bij dit besluit is gevoegd; zullende ook van het gemelde tijdstip van 1°. October 1844, alle betalingen wegens reiskosten, transportloonen enz. naar de nu vastgestelde afstandwijzers worden geregeld.

Afschrift, enz.

Accordeert met het register der besluiten van den Vice-President van den Raad, waarnemenden Gouverneur Generaal van Nederlandsch Indië:

De Algemeene Secretaris,
C. VISSCHER.

het eiland Java, ongedoor
et behoorde plaatsen tot de
, waarvan de plants gelegen
rvaldistrict leert kennen,
ach, benaan der genie di-

bij dit besluit is gevoegd;
dato 1 October 1844,
transportkosten enz. naar
worden gevergd.

gangen der bestuurs van den
van den Raad, waarnemende
raal van Nederlandsch Indië.

De Algemeene Secretaris,
C. VISSCHER.

LGEMEENE AFSTANDWIJZER

VAN HET

EILAND JAVA.

VERVAARDIGD OP H

raphisch Bureau te Genie-Directie.

BATAVIA,

184

hoe ver twee plaats van elkander verwijderd liggen, zoo volgt men de
velker uiteinden de zegde plaatsen gelegen zijn, als wanneer het zuij-
den afstand, in p n uitgedrukt, aantoont; bij voorbeeld:



STAAT

AANTOONENDE DE WEGEN WELKE MEN, TER VERKRIJGING DER IN DEN ALGEMEENEN AFSTANDWIJZER VOORKOMENDE AFSTANDEN, GEVOLGD IS.

VAN	NAAR	OVER
Serang	Anjer	Tjilegon (groote postweg.)
Tjiringin	idem	Passauran en Tawing.
idem	Serang	Anjer.
Lebak	Tjiringin	Pandeglang en Post Tjimanok.
idem	Anjer	Pandeglang en Tjiomas.
idem	Serang	Pandeglang en Baros.
Bata[illegible]	idem	Tangerang en Bla-radja (groote postweg).
i[illegible]	Anjer, Tjiringin en Lebak	Serang.
B[illegible]g	Batavia	Tjibinong en Tanjong-Oost (groote postweg).
[illegible]	Lebak	Pakoe, Jassinga en Sadjira.
	Tjiringin	Lebak.
	Anjer	Batavia en Serang.
	Serang	Batavia (groote postweg).
[illegible]la	Buitenzorg	Tjibaroessa en Tjietrap.
	Batavia	Krawang en Becassie.
	Lebak	Buitenzorg.
	Tjiringin	Buitenzorg en Lebak.
	Serang	Batavia.
	Anjer	Batavia en Serang.
Tjiandjoer	Poerwokarta	Pleret en Mande.
idem	Buitenzorg	Tjipannas (groote postweg).
idem	Batavia	
idem	Lebak, Tjiringin, Anjer en Serang	Buitenzorg.
Bandong	Tjiandjoer	Radjamandala (groote postweg).
	Poerwokarta	Wanaïjassa.
	Buitenzorg	Tjiandjoer.
	Batavia	Tjiandjoer en Buitenzorg.
idem	Lebak, enz.	Tjiandjoer, enz.
Soemedang	Bandong	de groote postweg.
idem	Tjiandjoer	Bandong.
idem	Poerwokarta	Wanaïjassa.

VAN	NAAR	OVER
Soemedang	Buitenzorg, enz.	Bandong, Tjiandjoer, enz.
Cheribon	Soemedang	de groote postweg.
idem	Bandong	Soemedang.
idem	Poerwakarta	
idem	Buitenzorg, enz.	Soemedang, enz.
Indramaijoe	Cheribon	Kapettakan en Djoentie.
idem	Soemedang	Gadel en Karangsambong.
idem	Bandong en Tjiandjoer	Soemedang.
idem	Poerwokarta	Pamanoekan en Tjilamaja.
idem	Buitenzorg	Bandong en Tjiandjoer.
idem	Batavia, enz.	Buitenzorg.
Tagal	Cheribon	de groote postweg.
idem	Indramaijoe, enz.	Cheribon.
Banjoemaas	Tagal	Poerwokerto en Adjibarang.
idem	Cheribon, enz.	Tagal.
Poerwokerto	Banjoemaas	Soekaradja.
idem	Tagal	Adjibarang en Mergasarie.
idem	Cheribon, enz.	Tagal.
Poerbolingo	Poerwokerto	Soekaradja.
idem	Banjoemaas	
idem	Tagal	Randoedonkal en Djatinegara.
idem	Cheribon, enz.	Tagal.
Tjilatjap	Poerbolingo	Banjoemaas.
idem	Poerwokerto	
idem	Banjoemaas	Triteh en Adiredjo.
idem	Tagal, enz.	Djeroklegie en Adjibarang.
Bandjarnegara	Poerbolingo en Banjoemaas	Mandiredja en Poerworedjo.
idem	Tjilatjap, enz.	Banjoemaas.
Pecalongang	Bandjarnegara	Kaliegenting.
idem	Tjilatjap	
idem	Poerbolingo	Bandjarnegara.
idem	Banjoemaas	
idem	Poerwokerto	Banjoemaas.
idem	Tagal	de groote postweg.
idem	Cheribon, enz.	Tagal.
Poerworedjo	Pecalongang	Kretek, Batoor, enz.
idem	Bandjarnegara	Keboemen.
idem	Tjilatjap	
idem	Poerbolingo	Banjoemaas.
idem	Poerwokerto	
idem	Tagal	Pekalongang.
idem	Cheribon, enz.	Tagal.
Wonosobo	Poerworedjo	Kretek en Ngadiredjo.
idem	Pecalongang	Batoor en Sidajoe.

VAN	NAAR	OVER
Wonosobo	Bandjarnegara	Goenong-Tawang.
idem	Tjilatjap	Banjoemaas.
idem	Poerbolingo	Bandjarnegara.
idem	Poerwokerto	Banjoemaas.
idem	Banjoemaas	Bandjarnegara.
idem	Tagal, enz.	Pekalongang.
Keboemen	Wonssobo	Bandjarnegara.
idem	Poerworedjo	Premboen.
idem	Pekalongang	Bandjarnegara.
idem	Bandjarnegara	Gegak-Baning.
idem	Tjilatjap	Banjoemaas.
idem	Poerbolingo	
idem	Poerwokerto	
idem	Banjoemaas	Karanganjar, Gombong, enz.
idem	Tagal, enz.	Banjoemaas.
Ambal	Keboemen	de groote weg.
idem	Wonosobo	Keboemen.
idem	Poerworedjo	Ketawang en Jono.
idem	Pekalongang	Keboemen.
idem	Bandjarnegara	Karangbollong en Adiredjo.
idem	Tjilatjap	Banjoemaas.
idem	Poerbolingo	
idem	Poerwokerto	Keboemen.
idem	Banjoemaas	Banjoemaas.
idem	Tagal, enz.	
Samarang	Ambal	Magelang en Poerworedjo.
idem	Keboemen	Bawen, Setjang, Temangong en Kretek.
idem	Wonosobo	
idem	Poerworedjo	Magelang.
idem	Pekalongang	de groote postweg.
idem	Bandjarnegara	Wonosobo.
idem	Tjilatjap	Banjoemaas.
idem	Poerbolingo	Bandjarnegara en Banjoemaas.
idem	Poerwokerto	Bandjarnegara.
idem	Banjoemaas	Banjoemaas.
[illegible]dem	Tagal, enz.	Wonosobo en Bandjarnegara.
[illegible]tiga	Samarang	Pekalongang, enz.
[illegible]m	Ambal	Oenarang (groote postweg).
[illegible]m	Keboemen	Magelang en Poerworedjo.
[illegible]m	Wonosobo	Setjang, Temangong en Kretek.
[illegible]dem	Poerworedjo	Magelang.
Slem	Pekalongang	Samarang (groote postweg).
[illegible]dem	Bandjarnegara	Wonosobo.
[illegible]dem	Tjilatjap	Banjoemaas.

VAN	NAAR	OVER
Salatiga	Poerbolingo	Bandjarnegara.
idem	Poerwokerto	Banjoemaas.
idem	Banjoemaas	Wonosobo en Bandjarnegara.
idem	Tagal, enz.	Samarang en Pekalongang.
Poerwodadie	Salatiga	Samarang.
idem	Samarang	Demak.
idem	Ambal, enz.	Samarang.
Magelang	Poerwodadie	
idem	Salatiga	Willem de 1e.
idem	Samarang	Bawen en Oenarang.
idem	Ambal	Poerworedjo.
idem	Keboemen	
idem	Wonosobo	Temangong en Kretek.
idem	Poerworedjo	Menoreh.
idem	Pekalongang	Samarang.
idem	Bandjarnegara	Wonosobo.
idem	Tjilatjap	Banjoemaas.
idem	Poerbolingo	Bandjarnegara.
idem	Poerwokerto	Banjoemaas.
idem	Banjoemaas	Poerworedjo.
idem	Tagal, enz.	Samarang en Pekalongang.
Djokjokarta	Magelang	Tempel.
idem	Poerwodadie	Samarang.
idem	Salatiga	Kertosoero (groote postweg).
idem	Samarang	Magelang.
idem	Ambal	Brossot en Semangie.
idem	Keboemen	Ambal.
idem	Wonosobo	Magelang.
idem	Poerworedjo	Brossot en Semangie.
idem	Pekalongang	Samarang.
idem	Bandjarnegara	Magelang en Wonosobo.
idem	Tjilatjap	
idem	Poerbolingo	Banjoemaas.
idem	Poerwokerto	
idem	Banjoemaas	Poerworedjo en Keboemen.
idem	Tagal, enz.	Samarang.
Patjitan	Djokjokarta	Donorodjo en Bedhoijo.
idem	Magelang	Djokjokarta.
idem	Poerwodadie	Samarang.
idem	Salatiga	Djokjokarta.
idem	Samarang	Djokjokarta en Magelang.
idem	Ambal	
idem	Keboemen	Djokjokarta.
idem	Wonosobo	
idem	Poerworedjo, enz.	

VAN	NAAR	OVER
erakarta	Patjitan	Nambangang, Glongong en Donoredjo.
lem	Djokjokarta	Kertosoero en Klaten (groote postweg).
lem	Magelang	Djokjokarta.
lem	Poerwodadie	Samarang.
lem	Salatiga	Boejolalie (groote postweg).
lem	Samarang	Salatiga.
lem	Ambal	Djokjokarta.
lem	Keboemen	
lem	Wonosobo	Salatiga.
lem	Poerworedjo	Djokjokarta.
lem	Pekalongang	Samarang.
lem	Bandjarnegara	Wonosobo.
lem	Tjilatjap	
em	Poerbolingo	Banjoemaas.
lem	Poerwokerto	
lem	Banjoemaas	Djokjokarta.
lem	Tagal, enz.	Samarang, enz.
ttie	Soerakarta	Samarang (groote postweg).
lem	Patjitan	Rembang, Ngawie en Madioen.
lem	Djokjokarta	Samarang.
lem	Magelang	
lem	Poerwodadie	Tjenkalsewoe en Grobogan.
lem	Salatiga	Samarang (groote postweg).
dem	Samarang	Demak (groote postweg).
dem	Ambal, enz.	Samarang.
para	Pattie	Koedoes en Tjikoelo.
dem	Soerakarta	
dem	Patjitan	
lem	Djokjokarta	Samarang.
lem	Magelang	
lem	Poerwodadie	Pattie.
lem	Salatiga	Samarang.
lem	Samarang	Koedoes, Demak, enz.
lem	Ambal, enz.	Samarang.
mbang	Japara	Pattie.
dem	Pattie	Joana (groote postweg).
lem	Soerakarta	Pattie.
lem	Patjitan	Ngawie, Madioen en Ponorogo.
lem	Djokjokarta, enz.	Pattie.
eban	Rembang	Kragan (groote postweg).
dem	Japara	Rembang.
dem	Pattie	

VAN	NAAR	OVER
Toeban	Soerakarta	Bodjonegoro, Padangang en Ngawie.
idem	Patjitan	Bodjonegoro, Ngawie, Madioen en Ponorogo.
idem	Djokjokarta, enz.	Rembang.
Bodjonegoro	Toeban	Rengel.
idem	Rembang	Pandangang en Blora.
idem	Japara	Rembang.
idem	Pattie	
idem	Soerakarta	Ngawie en Djogorogo.
idem	Patjitan	Ngawie, Madioen en Ponorogo.
idem	Djokjokarta	Soerakarta.
idem	Magelang	
idem	Poerwodadie	Rembang en Pattie.
idem	Salatiga	Soerakarta.
idem	Samarang	Rembang.
idem	Ambal	
idem	Keboemen	Soerakarta.
idem	Wonosobo	
idem	Poerworedjo	
idem	Pekalongang	Rembang.
idem	Bandjarnegara	Soerakarta.
idem	Banjoemaas	
idem	Tjilatjap	
idem	Poerbolingo	Banjoemaas
idem	Poerwokerto	
idem	Tagal, enz.	Rembang.
Madioen	Bodjonegoro	Ngawie en Padangang.
idem	Toeban	Ngawie en Bodjonegoro.
idem	Rembang	Ngawie, Padangang en Blora.
idem	Pattie en Japara	Rembang.
idem	Soerakarta	Ngawie
idem	Patjitan	Ponorogo.
idem	Djokjokarta	Soerakarta.
idem	Magelang	
idem	Poerwodadie	Pattie.
idem	Salatiga	Soerakarta.
idem	Samarang	Rembang.
idem	Ambal	
idem	Keboemen	Soerakarta.
idem	Wonosobo	
idem	Poerworedjo	
idem	Pekalongang	Rembang.
idem	Bandjarnegara	Soerakarta.
idem	Banjoemaas	

VAN	NAAR	OVER
Madioen	Tjilatjap, Poerbolingo en Poerwokerto	Banjoemaas.
idem	Tagal, enz.	Rembang, enz.
Ngawie	Madioen	Poerwodadie.
idem	Bodjonegoro	Padangang.
idem	Toeban	Bodjonegoro.
idem	Rembang	Padangang en Blora.
idem	Pattie en Japara	Rembang.
idem	Soerakarta	Djogorogo.
idem	Patjitan	Madioen en Ponorogo.
idem	Djokjokarta	Soerakarta.
idem	Magelang	
idem	Poerwodadie	Pattie.
idem	Salatiga	Soerakarta.
idem	Samarang	Rembang.
idem	Ambal	Soerakarta.
idem	Keboemen	
idem	Wonosobo	
idem	Poerworedjo	
idem	Pekalongang	Rembang, enz.
idem	Bandjanegara	Soerakarta.
idem	Banjoemaas	
idem	Tjilatjap, Poerbolingo en Poerwokerto	Banjoemaas.
idem	Tagal, enz.	Rembang, enz.
Ponorogo	Ngawie	Madioen.
idem	Madioen	de groote weg.
idem	Bodjonegoro	Madioen en Ngawie.
idem	Toeban	Bodjonegoro.
idem	Rembang	Ngawie.
idem	Pattie en Japara	Rembang.
idem	Soerakarta	Ngawie.
idem	Patjitan	Slaong en Niembang.
idem	Djokjokarta	Patjitan.
idem	Magelang	Djokjokarta.
idem	Poerwodadie	Pattie.
idem	Salatiga	Soerakarta
idem	Samarang	Rembang.
idem	Ambal en Keboemen	Djokjokarta
idem	Wonosobo en Poerworedjo	
idem	Pekalongang	Rembang.
idem	Bandjarnegara	Soerakarta.
idem	Banjoemaas	Djokjokarta.

VAN	NAAR	OVER
Ponorogo	Tjilatjap	Banjoemaas.
idem	Poerbolingo	
idem	Poerwokerto	Banjoemaas.
idem	Tagal, enz.	Rembang, enz.
Kediric	Ponorogo	Toelong-Agong, Pakis, enz.
idem	Ngawie	Madioen.
idem	Madioen	Ngandjook en Wilangan.
idem	Bodjonegoro	Ngawie.
idem	Toeban	Bodjonegoro.
idem	Rembang	Madioen.
idem	Pattie en Japara	Rembang.
idem	Soerakarta	Madioen.
idem	Patjitan	Ponorogo.
idem	Djokjokarta	Patjitan.
idem	Magelang	Djokjokarta.
idem	Poerwodadie	Pattie.
idem	Salatiga	Soerakarta.
idem	Samarang	Rembang.
idem	Ambal en Kebocmen	Djokjokarta.
idem	Wonosobo	Soerakarta.
idem	Poerworedjo	Djokjokarta.
idem	Pekalongang	Samarang.
idem	Bandjarnegara	Wonosobo.
idem	Banjoemaas	Djokjokarta.
idem	Tjilatjap	
idem	Poerbolingo	Banjoemaas.
idem	Poerwokerto	
idem	Tagal, enz.	Rembang, enz.
Toelong-Agong	Kediric	Paudjok, enz.
idem	Ponorogo	Pakis, Trengalek en Sawoe.
idem	Ngawie	Ponorogo en Madioen.
idem	Madioen	Ponorogo.
idem	Bodjonegoro	Kediric.
idem	Toeban	Bodjonegoro.
idem	Rembang	Kediric.
idem	Pattie en Japara	Rembang.
idem	Soerakarta	Kediric.
idem	Patjitan	Ponorogo.
idem	Djokjokarta	Patjitan.
idem	Magelang	Djokjokarta.
idem	Poerwodadie	Pattie.
idem	Salatiga	Soerakarta.
idem	Samarang	Rembang.
idem	Ambal en Kebocmen	Djokjokarta.

VAN	NAAR	OVER
Toelong-Agong	Wonosobo	Soerakarta.
idem	Poerworedjo	Djokjokarta
idem	Pekalongang	Samarang.
idem	Bandjarnegara	Soerakarta.
idem	Banjoemaas	Djokjokarta.
idem	Tjilatjap	
idem	Poerbolingo	Banjoemaas.
idem	Poerwokerto	
idem	Tagal, enz.	Rembang, enz.
Soerabaija	Toelong-Agong	Modjokerto en Kediric.
idem	Kediric	Modjokerto.
idem	Ponorogo	Kediric en Toelong-Agong
idem	Ngawie	Grissee en Bodjonegoro.
idem	Madioen	Kediric.
idem	Bodjonegoro	Grissee, Bedahan en Prajoengan
idem	Toeban	Grissee (groote postweg).
idem	Rembang	Toeban, idem.
idem	Pattie en Japara	Rembang, idem.
idem	Soerakarta	Ngawie.
idem	Patjitan	Kediric
idem	Djokjokarta	Soerakarta.
idem	Magelang	Samarang.
idem	Poerwodadie	Pattie.
idem	Salatiga	Samarang.
idem	Samarang	Rembang (groote postweg).
idem	Ambal, enz.	Samarang, enz.
Grissee	Soerabaija	Bramjangan (groote postweg).
idem	Toelong-Agong	
idem	Kediric	Soerabaija.
idem	Ponorogo	
idem	Ngawie	Bodjonegoro.
idem	Madioen	Ngawie.
idem	Bodjonegoro	Lamongan, Bedahan en Boe-werno.
idem	Toeban	Sentool (groote postweg).
idem	Rembang	Toeban, idem.
idem	Pattie en Japara	Rembang, idem.
idem	Soerakarta	Ngawie.
idem	Patjitan	Soerabaija.
idem	Djokjokarta	Soerakarta.
idem	Magelang	Samarang.
idem	Poerwodadie	Pattie.
idem	Salatiga	Samarang.
idem	Samarang	Rembang (groote postweg).

VAN	NAAR	OVER
Grissee	Ambal, enz.	Samarang, enz.
Modjokerto	Grissee	Soerabaija.
idem	Soerabaija	Krian, Taman en Djagir.
idem	Toelong-Agong	Kedirie.
idem	Kedirie	Wirosobo en Bandarjejer.
idem	Ponorogo	Kedirie.
idem	Ngawie	Kedirie.
idem	Madioen	
idem	Bodjonegoro	
idem	Toeban	Soerabaija.
idem	Rembang	
idem	Pattie en Japara	
idem	Soerakarta	Kedirie.
idem	Patjitan	
idem	Djokjokarta	Soerakarta.
idem	Magelang, enz.	Soerabaija, enz.
Bankallang en Sumanap	*Soerabaija*	*Kamat*, en naar alle overige plaatsen, op *Java* gelegen, over *Soerabaija*.
Pasoeroewan	Bankallang en Sumanap	Soerabaija.
idem	Modjokerto	Sidokarri, Kedoong en Krian.
idem	Grissee	Soerabaija.
idem	Soerabaija	Sidokarri en Jemoor (groote postweg).
idem	Toelong-Agong	Malang.
idem	Kedirie	Modjokerto.
idem	Ponorogo	Kedirie.
idem	Ngawie	Soerabaija.
idem	Madioen	Kedirie.
idem	Bodjonegoro	
idem	Toeban	Soerabaija.
idem	Rembang	
idem	Japara en Pattie	
idem	Soerakarta	Kedirie.
idem	Patjitan	Soerabaija, enz.
idem	Djokjokarta, enz.	Porrong.
Malang	Pasoeroewan	
idem	Sumanap	
idem	Bankallang	Pasoeroewan.
idem	Modjokerto	
idem	Grissee	
idem	Soerabaija	Kepandjen, Welingie en Blitar.
idem	Toelong-Agong	Sisier, Nganiang en Pare.
idem	Kedirie	Toelong-Agong.
idem	Ponorogo	

VAN	NAAR	OVER
Malang	Ngawie	Kediri.
idem	Madioen	
idem	Bodjonegoro	Pasoeroewan.
idem	Toeban	
idem	Rembang	
idem	Japara	
idem	Pattie	
idem	Soerakarta	
idem	Patjitan	Toelong-Agong.
idem	Djokjokarta, enz.	Pasoeroewan, enz.
Bezoekie, Probolingo, Banjoewangie	*Pasoeroewan*	de groote weg; en naar alle overige plaatsen van *Java* en *Madura* over *Pasoeroewan*.

Behoort bij den algemeenen afstandwijzer van het eiland ava, gearresteerd bij besluit van den Vice-President van den aad, waarnemenden Gouverneur Generaal van Nederlandsch adië;

Mij bekend,
De Algemeene Secretaris,
C. VISSCHER.

TWEE

AANSTAND

VAN

BATAV

1862

TWEEDE

AFSTANDWIJZER

VAN HET

EILAND JAVA,

VAARDOOR MEN DE AFSTANDEN VAN DE MEEST BEKENDE PLAATSEN TOT DE HOOFDPLAATSEN DER RESIDENTIEN, WAARIN DE PLAATS GELEGEN IS, EN TOT DIE DER ADSISTENT RESIDENTIEN LEERT KENNEN.

VERVAARDIGD OP HET

Topographisch Bureau der Genie-Directie.

BATAVIA,

1842.

De afstanden zijn uitgedrukt in palen van 400 roeden rijnl.

GEMAKSHALVE heeft men aan de Residentien en op zich zelf staande Adsistent Residentien de volgende nummers, en aan de Adsistent Residentien, in de Residentien gelegen, het nummer met de letters *a*, *b*, *c*, enz. gegeven.

No. en Litt.	Namen der Residentien en Adsistent Residentien.	Hoofdplaatsen der Residentien en Adsistent Residentien.	No. en Litt.	Namen der Residentien en Adsistent Residentien.	Hoofdplaatsen der Residentien en Adsistent Residentien.
1	Bantam,	Serang,	12	Kadoe,	Magelang,
a	Anjer,	Anjer,			
b	Tjiringin,	Tjiringin,			
c	Lebak,	Lebak,			
2	Batavia,	Batavia,	13	Djokjokarta,	Djokjokarta,
3	Buitenzorg,	Buitenzorg,	14	Paljitan,	Paljitan,
4	Krawang,	Poerwokarta,	15	Soerakarta,	Soerakarta,
5	Preanger Regentschappen	Tjandjoer,	16	Japara en Jonana,	Pattie,
			a	Japara,	Japara,
a	Bandong,	Bandong,			
b	Soemedang,	Soemedang,			
6	Cheribon,	Cheribon,	17	Rembang,	Rembang,
a	Indramaijoe,	Indramaijoe,	*a*	Toeban,	Toeban,
			b	Bodjonegoro,	Bodjonegoro,
7	Tagal,	Tagal,	18	Madioen,	Madioen,
			a	Ngawie,	Ngawie,
			b	Ponorogo,	Ponorogo,
8	Banjoemaas,	Banjoemaas,	19	Kedirie,	Kedirie,
a	Poerwokerto,	Poerwokerto	*a*	Toelong-Agong,	Toelong-Agong,
b	Poerbolingo,	Poerbolingo,			
c	Tjilatjap,	Tjilatjap,			
d	Bandjarnegara,	Bandjarnegara,			
9	Pekalongang,	Pekalongang,	20	Soerabaija,	Soerabaija,
			a	Grissee,	Grissee,
			b	Modjokerto,	Modjokerto,
			c	Bankallang,	Bankallang,
			d	Sumanap,	Sumanap,
10	Bagelen,	Poerworedjo	21	Pasoeroewan,	Pasoeroewan
a	Wonosobo,	Wonosobo,	*a*	Malang,	Malang,
b	Keboemen,	Keboemen,			
c	Ambal,	Ambal,			
11	Samarang,	Samarang,	22	Bezoekie,	Bezoekie,
a	Salatiga,	Salatiga,	*a*	Probolingo,	Probolingo,
b	Poerwodadie,	Poerwodadie	*b*	Banjoewangie	Banjoewangie

NAMEN DER PLAATSEN.	No. der Residentie waarin de plaats gelegen is.	Afstand tot de Hoofdplaats dier Residentie.	Afstand tot de Hoofdplaatsen der Adsistent-Residentien.								Aanlendende Residentien.			
			Letter. der hoofdpl.	Bijbehoorende afstand.	Letter. der hoofdpl.	Bijbehoorende afstand.	Letter. der hoofdpl.	Bijbehoorende afstand.	Letter. der hoofdpl.	Bijbehoorende afstand.	Nummer.	Afstand tot de hoofdplaats.	Nummer.	Afstand tot de hoofdplaats.
A.														
Adiredjo . . .	8	18	*a*	28	*b*	29	*c*	14	*d*	50	»	»	»	»
Adiredjo . . .	12	22	»	»	»	»	»	»	»	»	»	»	»	»
Adjibarang . .	8	22	*a*	12	*b*	25	*c*	29	*d*	54	7	54	»	»
Ambal	10	28	*a*	61	*b*	12	*c*	»	»	»	»	»	»	»
Ambarawa . . .	11	26½	*a*	10	*b*	63½	»	»	»	»	12	22½	»	»
Ambeng . . .	20	21½	*a*	10½	*b*	55½	»	»	»	»	»	»	»	»
Amboenten . .	20m	112½	»	»	»	»	*c*	94½	*d*	12½	»	»	»	»
Ampel (Tjandie) .	15	26	»	»	»	»	»	»	»	»	»	»	»	»
Andoelang . . .	20m	128½	»	»	»	»	*c*	110½	*d*	7	»	»	»	»
Anjer	1	21½	*a*	»	*b*	26½	*c*	55	»	»	»	»	»	»
Ankatan . . .	16	6	*a*	46½	»	»	»	»	»	»	»	»	»	»
Arak-Arak . .	22	7	*a*	47	*b*	100	»	»	»	»	»	»	»	»
Aroesboeija . .	20m	29	»	»	»	»	*c*	11	*d*	114½	»	»	»	»
Arrang-Arrang .	21	40	*a*	7	»	»	»	»	»	»	»	»	»	»
Aschberg . . .	9	15	»	»	»	»	»	»	»	»	»	»	»	»
Assem Bagoes. .	22	49	*a*	89	*b*	41	»	»	»	»	»	»	»	»
Assem-lawang. .	21	12	*a*	45	»	»	»	»	»	»	22	52	»	»

NAMEN DER PLAATSEN.	No. der Residentie waarin de plaats gelegen is.	Afstand tot de Hoofdplaats der Residentie.	Afstand tot de hoofdplaatsen der Adsistent-Residentien.								Aanleidende Residentien.			
			Leit. der hoofdpl.	Bijbehoorende afstand.	Leit. der hoofdpl.	Bijbehoorende afstand.	Leit. der hoofdpl.	Bijbehoorende afstand.	Leit. der hoofdpl.	Bijbehoorende afstand.	Nummer.	Afstand tot de hoofdplaats.	Nummer.	Afstand tot de hoofdplaats.
B.														
Babadan . . .	11	15	*a*	16	*b*	57	»	»	»	»	»	»	»	»
Babakan . . .	7	33½	»	»	»	»	»	»	»	»	6	30½	»	»
Babakan . . .	13	22½	»	»	»	»	»	»	»	»	»	»	»	»
Badegan . . .	18	30	*a*	53	*b*	9	»	»	»	»	15	53	»	»
Badjool-matie. .	22	70	*a*	110	*b*	23	»	»	»	»	»	»	»	»
Bagoe	22	26	*a*	29½	*b*	119	»	»	»	»	»	»	»	»
Balega	20m	44	»	»	»	»	*c*	26	*d*	77½	»	»	»	»
Baloe	17	35	*a*	29	*b*	59	»	»	»	»	»	»	»	»
Baloeboer Limbangan . . .	5	74½	*a*	34½	*b*	31	»	»	»	»	»	»	»	»
Bama	1	42	*a*	31	*b*	4½	*c*	46½	»	»	»	»	»	»
Bankallang. . .	20m	18	»	»	»	»	»	»	*d*	103½	»	»	»	»
Bandarjejer . .	20	65½	*a*	76½	*b*	31½	»	»	»	»	19	17	»	»
Bandegang . . .	20	26½	*a*	37½	*b*	49½	»	»	»	»	»	»	»	»
Bandjar. . . .	5	137½	*a*	97½	*b*	82	»	»	»	»	6	67	»	»
Bandjaran . . .	6	17	*a*	41	»	»	»	»	»	»	»	»	»	»
Bandjarnegara .	3	32	*a*	42	*b*	29½	*c*	64	*d*	»	10	59	»	»
Bandong . . .	5	40	»	»	*b*	29	»	»	»	»	4	47	»	»

NAMEN DER PLAATSEN.	No. der Residentie waarin de plaats gelegen is.	Afstand tot de Hoofdplaats dier Residentie.	Afstand tot de Hoofdplaatsen der Assistent-Residentien.								Aanliendende Residentien.			
			Lett. der hoofdpl.	Bijbehoorende afstand.	Lett. der hoofdpl.	Bijbehoorende afstand.	Lett. der hoofdpl.	Bijbehoorende afstand.	Lett. der hoofdpl.	Bijbehoorende afstand.	Nummer.	Afstand tot de hoofdplaats.	Nummer.	Afstand tot de hoofdplaats.
Bandoeng-Kollot	5	45	*a*	5	*b*	34	»	»	»	»	»	»	»	»
Bandoeng	11	25	*a*	13	*b*	67	»	»	»	»	12	26½	»	»
Bangil	21	10	*a*	43	»	»	»	»	»	»	»	»	»	»
Bangsrie	20	30½	*a*	41½	*b*	16	»	»	»	»	21	24	»	»
Banhie	11	67	*a*	98	*b*	25	»	»	»	»	»	»	»	»
Banjaran	5	51	*a*	11	*b*	40	»	»	»	»	»	»	»	»
Banjaran	16	38½	*a*	10	»	»	»	»	»	»	»	»	»	»
Banjoe-Alit	22	103	»	143	*b*	10	»	»	»	»	»	»	»	»
Banjoe-anget	22	6	*a*	34	*b*	99	»	»	»	»	»	»	»	»
Banjoemaas	8	»	*a*	10	*b*	11	*c*	32	*d*	32	»	»	»	»
Banjoemanig	11	9	*a*	22	*b*	51	»	»	»	»	»	»	»	»
Banjoewangie	22	93	*a*	133	»	»	»	»	»	»	»	»	»	»
Bannas-Panten	5	86	*a*	46	*b*	17	»	»	»	»	»	»	»	»
Bantam	1	7	*a*	21	*b*	47½	*c*	40½	»	»	»	»	»	»
Bantaran	22	49	*a*	9	*b*	142	»	»	»	»	»	»	»	»
Bantarbollong	7	30½	»	»	»	»	»	»	»	»	»	»	»	»
Bantarkawoong	7	50	»	»	»	»	»	»	»	»	»	»	»	»
Bantarsendie	10	36	*a*	33	*b*	20	*c*	32	»	»	»	»	»	»

NAMEN DER PLAATSEN.	No. der Residentie waarin de plaats gelegen is.	Afstand tot de Hoofdplaats der Residentie.	Afstand tot de Hoofdplaatsen der Assistent-Residentien:								Aanlendende Residentien.			
			Lett. der hoofdpl.	Bijbehoorende afstand.	Lett. der hoofdpl.	Bijbehoorende afstand.	Lett. der hoofdpl.	Bijbehoorende afstand.	Lett. der hoofdpl.	Bijbehoorende afstand.	Nummer.	Afstand tot de hoofdplaats.	Nummer.	Afstand tot de hoofdplaats.
Bantingmatie . .	8	57	*a*	67	*b*	63	*c*	25	*d*	39	5	130½	»	»
Bantjar . . .	17	40	*a*	24	*b*	51	»	»	»	»	»	»	»	»
Bantoer . . .	21	60	*a*	27	»	»	»	»	»	»	»	»	»	»
Baros	1	7	*a*	28½	*b*	30½	*c*	26½	»	»	»	»	»	»
Batang	9	5	»	»	»	»	»	»	»	»	»	»	»	»
Batavia . . .	2	»	»	»	»	»	»	»	»	»	»	»	»	»
Batoe Dodol . .	22	83	*a*	123	*b*	10	»	»	»	»	»	»	»	»
Batoe-Garoet .	1	18	*a*	39½	*b*	26½	*c*	15½	»	»	»	»	»	»
Batoe Roejock .	6	27½	*a*	42	»	»	»	»	»	»	»	»	»	»
Batoor	3	59	*a*	69	*b*	56½	*c*	91	*d*	27	9	39	»	»
Bawen	11	23	*a*	8	*b*	65	»	»	»	»	»	»	»	»
Baijabang . . .	5	12	*a*	52	*b*	81	»	»	»	»	»	»	»	»
Bedagas . . .	3	22	*a*	24	*b*	11	*c*	54	*d*	17	9	60½	»	»
Bedahan . . .	20	51	*a*	40	*b*	35	»	»	»	»	17	32	»	»
Bedhoejo . . .	13	35	»	»	»	»	»	»	»	»	»	»	»	»
Bedingin . . .	17	33	*a*	97	*b*	71	»	»	»	»	16	25½	»	»
Bedjie	21	42½	*a*	9½	»	»	»	»	»	»	»	»	»	»
Bedjing . . .	12	35	»	»	»	»	»	»	»	»	9	43	10	60

NAMEN DER PLAATSEN.	N°. der Residentie waarin de plaats gelegen is.	Afstand tot de Hoofdplaats der Residentie.	Afstand tot de Hoofdplaatsen der Adjunct-Residentien.								Aanlendende Residentien.			
			Lett. der hoofdpl.	Bijbehoorende afstand.	Lett. der hoofdpl.	Bijbehoorende afstand.	Lett. der hoofdpl.	Bijbehoorende afstand.	Lett. der hoofdpl.	Bijbehoorende afstand.	Nummer.	Afstand tot de hoofdplaats.	Nummer.	Afstand tot de hoofdplaats.
Bedoljo	13	13	»	»	»	»	»	»	»	»	12	29	»	»
Bekassie	2	22	»	»	»	»	»	»	»	»	3	40	»	»
Bendoengan	21	4	*a*	37	»	»	»	»	»	»	»	»	»	»
Bendong	1	20	*a*	41½	*b*	66	*c*	53½	»	»	»	»	»	»
Bengkalingan	22	75	*a*	115	*b*	18	»	»	»	»	»	»	»	»
Benoewe	20	12⅔	*a*	10½	*b*	40½	»	»	»	»	»	»	»	»
Berbek	19	17½	*a*	37½	»	»	»	»	»	»	»	»	»	»
Berdjo	11	66	*a*	97	*b*	24	»	»	»	»	17	36	»	»
Betong	2	21	»	»	»	»	»	»	»	»	»	»	»	»
Beltek	22	28	*a*	27½	*b*	121	»	»	»	»	»	»	»	»
Bezoekie	22	»	*a*	40	*b*	93	»	»	»	»	»	»	»	»
Bidara Tjina	2	8	»	»	»	»	»	»	»	»	»	»	»	»
Binangoon	17	8	*a*	56	*b*	80	»	»	»	»	»	»	»	»
Blanderan	16	38¾	*a*	24	»	»	»	»	»	»	»	»	»	»
Blandongan	8	38¼	*a*	28½	*b*	41½	*c*	45½	*d*	70½	»	»	»	»
Blaradja	2	31	»	»	»	»	»	»	»	»	»	»	»	»
Blembing	10	11	*a*	22	*b*	39	*c*	39	»	»	»	»	»	»
Bligo	12	19	»	»	»	»	»	»	»	»	13	16½	»	»

NAMEN DER PLAATSEN.	No. der Residentie waarin de plaats gelegen is.	Afstand tot de Hoofdplaats der Residentie.	Afstand tot de Hoofdplaatsen der Assistent-Residentien.								Aantendende Residentien.			
			Lett. der hoofdpl.	Bijbehoorende afstand.	Lett. der hoofdpl.	Bijbehoorende afstand.	Lett. der hoofdpl.	Bijbehoorende afstand.	Lett. der hoofdpl.	Bijbehoorende afstand.	Nummer.	Afstand tot hoofdplaats.	Nummer.	Afstand tot de hoofdplaats.
Blimbing . . .	13	33½	»	»	»	»	»	»	»	»	»	»	»	»
Blimbing . . .	14	49	»	»	»	»	»	»	»	»	19	74½	»	»
Blimbing . . .	21	10	*a*	23	»	»	»	»	»	»	»	»	»	»
Blitar	19	41	*a*	29	»	»	»	»	»	»	»	»	»	»
Bloembang . .	15	20	»	»	»	»	»	»	»	»	»	»	»	»
Bloetoe . . .	20m	114½	»	»	»	»	*c*	96½	*d*	6½	»	»	»	»
Blora	17	25	*a*	77	*b*	47	»	»	»	»	»	»	»	»
Bobotsarie . .	8	18	*a*	20	*b*	7	*c*	50	*d*	32	7	46	»	»
Bodjonegoro . .	17	72	*a*	30	»	»	»	»	»	»	»	»	»	»
Bodjong (Regentschap Tjiringin)	1	36½	*a*	31½	*b*	25	*c*	53	»	»	»	»	»	»
Bodjong (id. Lebak) . . .	1	35½	*a*	45	*b*	18½	*c*	23½	»	»	»	»	»	»
Bodjong-peter .	5	33	*a*	59	*b*	33	»	»	»	»	»	»	»	»
Bodoer	1	43½	*a*	65	*b*	52	*c*	10	»	»	»	»	»	»
Boeboelang . .	5	93	*a*	76½	*b*	73	»	»	»	»	»	»	»	»
Boegang . . .	17	56	*a*	3	*b*	33	»	»	»	»	»	»	»	»
Boelakkan . .	7	32	»	»	»	»	»	»	»	»	8	32	»	»
Boemiajoe . .	7	40	»	»	»	»	»	»	»	»	3	36	»	»
Boender . . .	5	34	*a*	37	*b*	52	»	»	»	»	4	1	»	»

NAMEN DER PLAATSEN.	No. der Residentie waarin de plaats gelegen is.	Afstand tot de Hoofdplaats der Residentie.	Afstand tot de Hoofdplaatsen der Advistent-Residentien.								Aanlendende Residentien.			
			Lett. der hoofdpl.	Bijbehoorende afstand.	Lett. der hoofdpl.	Bijbehoorende afstand.	Lett. der hoofdpl.	Bijbehoorende afstand.	Lett. der hoofdpl.	Bijbehoorende afstand.	Nummer.	Afstand tot de hoofdplaats.	Nummer.	Afstand tot de hoofdplaats.
Boender	20	53¼	*a*	55½	*b*	31	»	»	»	»	»	»	»	»
Boender	20a	36	»	»	»	»	*c*	68	*d*	45½	»	»	»	»
Boendher	13	3¾	»	»	»	»	»	»	»	»	12	19¼	»	»
Boengattan	22	9	*a*	49	*b*	34	»	»	»	»	»	»	»	»
Boentoe	22	100¾	*a*	140¾	*b*	7¾	»	»	»	»	»	»	»	»
Bogoramie	16	11½	*a*	51¼	»	»	»	»	»	»	»	»	»	»
Bolang Ieleer	3	22	»	»	»	»	»	»	»	»	»	»	»	»
Bolang Oedik	3	10	»	»	»	»	»	»	»	»	»	»	»	»
Bomo	22	111¼	*a*	151¼	*b*	18¼	»	»	»	»	»	»	»	»
Boudowosso	22	20	*a*	60	*b*	89	»	»	»	»	»	»	»	»
Bouwerno	17	83	*a*	24	*b*	22	»	»	»	»	20	57	»	»
Boijolalie	15	18¾	»	»	»	»	»	»	»	»	»	»	»	»
Bramjangan	20	6	*a*	5	*b*	10	»	»	»	»	»	»	»	»
Brandong	20	52	*a*	41	*b*	36	»	»	»	»	»	»	»	»
Brebes	7	8	»	»	»	»	»	»	»	»	»	»	»	»
Brossot	13	14	»	»	»	»	»	»	»	»	10	31	»	»
Buitenzorg	3	»	»	»	»	»	»	»	»	»	»	»	»	»

NAMEN DER PLAATSEN.	No. der Residentie waarin de plaats gelegen is.	Afstand tot de Hoofdplaats der Residentie.	*Afstand tot de Hoofdplaatsen der Adsistent-Residentien.*								*Aanleidende Residentien.*			
			Lstt. der hoofdpl.	Bijeenloopende afstand.	Lstt. der hoofdpl.	Bijeenloopende afstand.	Lstt. der hoofdpl.	Bijeenloopende afstand.	Lstt. der hoofdpl.	Bijeenloopende afstand.	Nummer.	Afstand tot de hoofdplaats.	Nummer.	Afstand tot de hoofdplaats.
C.														
Camal	2	8¼	»	»	»	»	»	»	»	»	»	»	»	»
Cheribon . . .	6	»	*a*	35	»	»	»	»	»	»	»	»	»	»
Cramat . . .	2	20½	»	»	»	»	»	»	»	»	»	»	»	»
D.														
Dano	5	72	*g*	32	*b*	37	»	»	»	»	»	»	»	»
Darmaradja . .	5	85	*a*	15	*b*	16	»	»	»	»	»	»	»	»
Darmatandjong .	20m	70¼	»	»	»	»	*c*	52½	*d*	50¾	»	»	»	»
Dasoek	20m	131½	»	»	»	»	*c*	113½	*d*	10	»	»	»	»
Dawoean . . .	4	14	»	»	»	»	»	»	»	»	»	»	»	»
Deloppo . . .	13	12	*a*	35	*b*	13	»	»	»	»	»	»	»	»
Demak	11	17	*a*	48	*b*	25	»	»	»	»	»	»	»	»
Demangan . . .	19	46	*a*	34	»	»	»	»	»	»	21	37	»	»
Dempet . . .	11	23	*a*	51	*b*	19	»	»	»	»	»	»	»	»
Depok	5	75	*a*	35	*b*	6	»	»	»	»	4	45	»	»
Dhekso . . .	13	19	»	»	»	»	»	»	»	»	12	24	»	»
Dijeng . . .	8	64	*a*	71	*b*	61½	*c*	96	*d*	32	10	47	»	»
Djadjar . . .	10	42	*d*	9	*b*	58	*c*	70	»	»	8	59	»	»

NAMEN DER PLAATSEN.	No. der Residentie waarin de plaats gelegen is.	Afstand tot de Hoofdplaats der Residentie.	Afstand tot de Hoofdplaatsen der Adsistent-Residentien.						Aanleidende Residentien.			
			Bijbehoorende afstand.	Leidt. der hoofdpl.	Bijbehoorende afstand.	Leidt. der hoofdpl.	Bijbehoorende afstand.	Leidt. der hoofdpl.	Bijbehoorende afstand.	Leidt. der hoofdpl.	Nummer.	Afstand tot de hoofdplaats.	Nummer.	Afstand tot de hoofdplaats.
Djagir	20	5½ *a*	16½ *b*	23⅔	»	»	»	»	»	»	»	»	»	»
Djambangan	15	27½	»	»	»	»	»	»	»	»	»	»	»	»
Djamboe	3	28 *a*	18 *b*	31	c	23 *d*	60		»	»	»	»	»	»
Djangala	5	129½ *a*	89½ *b*	74	»	»	»	»	»	»	»	»	»	»
Djarak	15	32½	»	»	»	»	»	»	»	»	»	»	»	»
Djaraka	11	6 *a*	37 *b*	48	»	»	»	»	»	»	»	»	»	»
Djarakan	18	21½ *a*	44½ *b*		»	»	»	»	»	»	»	»	»	»
Djatie Lenger	19	36 *a*	21	»	»	»	»	»	»	»	»	»	»	»
Djatienegara	7	20	»	»	»	»	»	»	»	»	»	»	»	»
Djatingaleh	11	5 *a*	26 *b*	47	»	»	»	»	»	»	»	»	»	»
Djatingaran	7	48½	»	»	»	»	»	»	»	»	»	»	»	»
Djattirogo	17	53 *a*	37 *b*	38	»	»	»	»	»	»	»	»	»	»
Djegoran	15	23	»	»	»	»	»	»	»	»	»	»	»	»
Djeliring	15	34½	»	»	»	»	»	»	»	»	»	»	»	»
Djemplang	21	44 *a*	22	»	»	»	»	»	»	»	»	»	»	»
Djenkhoen	15	18¾	»	»	»	»	»	»	»	»	»	»	»	»
Djenoe	17	58 *a*	6 *b*	36	»	»	»	»	»	»	»	»	»	»
Djepon	17	48 *a*	62 *b*	42	»	»	»	»	»	»	»	»	»	»

NAMEN DER PLAATSEN.	No. der Residentie waarin de plaats gelegen is.	Afstand tot de Hoofdplaats der Residentie.	Afstand tot de hoofdplaats der Assistent-Residentie.								Aanleidende Residentien.			
			Letter der hoofdplaats.	Bijbehoorende afstand.	Letter der hoofdplaats.	Bijbehoorende afstand.	Letter der hoofdplaats.	Bijbehoorende afstand.	Letter der hoofdplaats.	Bijbehoorende afstand.	Nummer.	Afstand tot de hoofdplaats.	Nummer.	Afstand tot de hoofdplaats.
Djeroklegie	3	20	*a*	27	*b*	40	*c*	14	*d*	61	»	»	»	»
Djettis	3	34	*a*	44	*b*	45	*c*	30	*d*	66	10	55	»	»
Djipoot	1	31	*a*	33	*b*	6½	*c*	35½	»	»	»	»	»	»
Djokjokarta	13	»	»	»	»	»	»	»	»	»	15	44	»	»
Djoentie	6	23	*a*	12	»	»	»	»	»	»	»	»	»	»
Djoerangdjero	15	20½	»	»	»	»	»	»	»	»	»	»	»	»
Djoerangkwalie	21	54	*a*	21	»	»	»	»	»	»	»	»	»	»
Djoewarak	15	33¾	»	»	»	»	»	»	»	»	11	58	»	»
Djogorogo	18	42	*a*	19	*b*	63	»	»	»	»	»	»	»	»
Djombok	19	54	*a*	34	»	»	»	»	»	»	»	»	»	»
Djorokseng	18	23	*a*	46	*b*	2	»	»	»	»	»	»	»	»
Dlangoe	15	13	»	»	»	»	»	»	»	»	»	»	»	»
Doekoon	20	33	*a*	22	*b*	67	»	»	»	»	»	»	»	»
Dolok	9	»	»	»	»	»	»	»	»	»	»	»	»	»
Donorodjo	14	14	»	»	»	»	»	»	»	»	»	»	»	»
Dressen	17	5	*a*	69	*b*	77	»	»	»	»	16	18	»	»
E.														
Eden	17	10	*a*	54	*b*	82	»	»	»	»	»	»	»	»

NAMEN DER PLAATSEN.	No. der Residentie waarin de plaats gelegen is.	Afstand tot de hoofdplaats der Residentie.
G.		
Gadel	6	33
Galing	22	36
Galok	3	3
Gapak Baong	10	41
Gapalan	15	30
Galig	15	25
Gebeer	13	17
Gambiran	22	119
Gambong	5	61
Gedangan	17	43
Gem	15	31
Gerva	5	89
Gesang	6	15
Gi	20	36
Gogor Sapi	17	60
Gombrong	5	70
Grenak	9	441

NAMEN DER PLAATSEN.	No. der Residentie waarin de plaats gelegen is.	Afstand tot de Hoofdplaats der Residentie.	Afstand tot de Hoofdplaatsen der Adsistent-Residentien.						Aanlendende Residentien.			
			Lett. der hoofdpl.	Bijbehoorende afstand.	Lett. der hoofdpl.	Bijbehoorende afstand.	Lett. der hoofdpl.	Bijbehoorende afstand.	Lett. der hoofdpl.	Bijbehoorende afstand.	Nummer.	Afstand tot de hoofdplaats.	Nummer.	Afstand tot de hoofdplaats.
G.														
adel	6	52	*a*	17	»	»	»	»	»	»	»	»	»	»
ading . . .	22	36½	*a*	16	*b*	129½	»	»	»	»	»	»	»	»
adok	3	8	»	»	»	»	»	»	»	»	»	»	»	»
agak Baning .	10	41	*a*	36	*b*	13	*c*	25	»	»	8	46	»	»
agatan . . .	15	30	»	»	»	»	»	»	»	»	11	44	»	»
aleg	15	35¼	»	»	»	»	»	»	»	»	11	72	»	»
aloor . . .	13	17	»	»	»	»	»	»	»	»	10	28	»	»
ambiran . . .	22	119¼	*a*	159¼	*b*	26¼	»	»	»	»	»	»	»	»
ambong . . .	5	61	*a*	21	*b*	50	»	»	»	»	»	»	»	»
andengan . .	17	53	*a*	49	*b*	19	»	»	»	»	»	»	»	»
ares	15	34	»	»	»	»	»	»	»	»	14	32	»	»
aroet	5	83¼	*a*	43¼	*b*	40	»	»	»	»	»	»	»	»
bang . . .	6	15	*a*	50	»	»	»	»	»	»	7	32¼	»	»
dek	20	36¼	*a*	33¾	*b*	36	»	»	»	»	»	»	»	»
ger Sapie . .	17	60	*a*	4	*b*	34	»	»	»	»	»	»	»	»
kbrong . . .	5	10	*a*	50	*b*	79	»	»	»	»	»	»	»	»
mak	19	44½	*a*	24½	»	»	»	»	»	»	»	»	»	»

NAMEN DER PLAATSEN.	No. der Residentie waarin de plaats gelegen is.	Afstand tot de Hoofdplaats dier Residentie.	Afstand tot de hoofdplaats der Adsistent-Residentien.								Aanleidende Residentien.			
			Lett. der hoofdpl.	Bijbehoorende afstand.	Lett. der hoofdpl.	Bijbehoorende afstand.	Lett. der hoofdpl.	Bijbehoorende afstand.	Lett. der hoofdpl.	Bijbehoorende afstand.	Nummer.	Afstand tot de hoofdplaats.	Nummer.	Afstand tot de hoofdplaats.
Gemelaar . . .	22	56	*a*	72	*b*	125	»	»	»	»	»	»	»	»
Gemplong . . .	9	37	»	»	»	»	»	»	»	»	12	41	»	»
Gempol . . .	6	12	*a*	36	»	»	»	»	»	»	»	»	»	»
Gempol . . .	21	18	*a*	51	»	»	»	»	»	»	20	24½	»	»
Gending . . .	22	31½	*a*	8½	*b*	124½	»	»	»	»	»	»	»	»
Gending-waloe .	22	118½	*a*	158½	*b*	25½	»	»	»	»	»	»	»	»
Gendro	21	23	*a*	25	»	»	»	»	»	»	»	»	»	»
Genting . . .	1	29	*a*	50½	*b*	43	*c*	19½	»	»	»	»	»	»
Genting . . .	19	27	*a*	7	»	»	»	»	»	»	»	»	»	»
Genting . . .	20	46	*a*	35	*b*	80	»	»	»	»	»	»	»	»
Genting-ielier .	6	37	*a*	23½	»	»	»	»	»	»	»	»	»	»
Gesesik . . .	6	20	*a*	26	»	»	»	»	»	»	»	»	»	»
Getas	11	32½	*a*	7	*b*	49	»	»	»	»	»	»	»	»
Gladak . . .	15	25	»	»	»	»	»	»	»	»	11	42	»	»
Glongong . . .	14	16	»	»	»	»	»	»	»	»	13	50	15	»
Glongong . . .	16	7	*a*	47½	»	»	»	»	»	»	»	»	»	»
Gobook Klaka .	21	53	*a*	20	»	»	»	»	»	»	»	»	»	»
Godean . . .	19	15½	*a*	35½	»	»	»	»	»	»	»	»	»	»

NAMEN DER PLAATSEN.	No. der Residentie waarin de plaats gelegen is.	Afstand tot de Hoofdplaats dier Residentie.	*Afstand tot de Hoofdplaatsen der Adsistent-Residentien.*								*Aanlendende Residentien.*			
			Leitt. der hoofdpl.	Bijbehoorende afstand.	Leitt. der hoofdpl.	Bijbehoorende afstand.	Leitt. der hoofdpl.	Bijbehoorende afstand.	Leitt. der hoofdpl.	Bijbehoorende afstand.	Nummer.	Afstand tot de hoofdplaats.	Nummer.	Afstand tot de hoofdplaats.
odo	17	5	*a*	59	*b*	77	»	»	»	»	»	»	»	»
odong . . .	11	29	*a*	43	*b*	13	»	»	»	»	»	»	»	»
eboek . . .	11	31	*a*	31	*b*	25	»	»	»	»	»	»	»	»
ijangan . . .	16	4½	*a*	44½	»	»	»	»	»	»	»	»	»	»
ejangan . . .	16	15½	*a*	55½	»	»	»	»	»	»	»	»	»	»
enoeng Radja .	8	38	*a*	48	*b*	35½	*c*	70	*d*	6	»	»	»	»
enoeng Batoe .	7	40½	»	»	»	»	»	»	»	»	9	22½	»	»
enoeng Haloe .	5	36	*a*	24	*b*	53	»	»	»	»	»	»	»	»
enoeng Kenjana . . .	1	46½	*a*	68	*b*	55	*c*	13	»	»	»	»	»	»
enoeng Santrie.	1	13	*a*	21½	*b*	48	*c*	46½	»	»	»	»	»	»
enoeng Sindoor	3	22	»	»	»	»	»	»	»	»	»	»	»	»
enoeng Tawang	10	39	*a*	6	*b*	43	*c*	55	»	8	44	»	»	»
enoeng Tjehara	1	76½	*a*	98	*b*	85	*c*	43	»	»	»	»	»	»
ie	11	56	*a*	25	*b*	38	»	»	»	»	15	23½	»	»
mbong . . .	10	41	*a*	61	*b*	13	*c*	25	»	»	8	21	»	»
adang . . .	19	26	*a*	6	»	»	»	»	»	»	»	»	»	»
adang-legie .	21	47	*a*	14	»	»	»	»	»	»	»	»	»	»
adoseelie . .	15	30½	»	»	»	»	»	»	»	»	18	35	»	»

NAMEN DER PLAATSEN.	No. der Residentie waarin de plaats gelegen is.	Afstand tot de Hoofdplaats dier Residentie.	*Afstand tot de Hoofdplaatsen der Adsistent-Residentien.*								*Aanlendende Residentien.*			
			Lett. der hoofdpl.	Bijbehoorende afstand.	Lett. der hoofdpl.	Bijbehoorende afstand.	Lett. der hoofdpl.	Bijbehoorende afstand.	Lett. der hoofdpl.	Bijbehoorende afstand.	Nummer.	Afstand tot de hoofdplaats.	Nummer.	Afstand tot de hoofdplaats.
Gondosoelie . . .	22	21	*a*	33	*b*	114	»	»	»	»	»	»	»	»
Gorang-garing .	13	13	*a*	36	*b*	34	»	»	»	»	»	»	»	»
Grabak (of Ngassinan) . . .	12	12	»	»	»	»	»	»	»	»	11	46	»	»
Gradjakan . . .	22	127	*a*	167	*b*	34	»	»	»	»	»	»	»	»
Grasak	11	»	»	»	»	»	»	»	»	»	»	»	»	»
Gratie	21	9	*a*	42	»	»	»	»	»	»	»	»	»	»
Grenging . . .	19	5½	*a*	25½	»	»	»	»	»	»	»	»	»	»
Grissee . . .	20	11	»	»	*b*	45	»	»	»	»	»	»	»	»
Grobogan . . .	11	46	*a*	77	*b*	4	»	»	»	»	»	»	»	»
Grompol . . .	19	5½	*a*	25½	»	»	»	»	»	»	»	»	»	»
Guempol . . .	11	77½	*a*	108½	*b*	35½	»	»	»	»	18	39	»	»
I.														
Indihiang . . .	5	107½	*a*	67½	*b*	52	»	»	»	»	6	63	»	»
Indramaijoe . .	6	35	*a*	»	»	»	»	»	»	»	»	»	»	»
J.														
Jamboe . . .	11	29	»	»	»	»	»	»	»	»	12	20	»	»
Japara . . .	16	40½	*a*	»	»	»	»	»	»	»	»	»	»	»
Jassinga . . .	3	36	»	»	»	»	»	»	»	»	1	47	»	»

NAMEN DER PLAATSEN.	No. der Residentie waarin de plaats gelegen is.	Afstand tot de Hoofdplaats der Residentie.	Afstand tot de Hoofdplaatsen der Adsistent-Residentien.								Aanlendende Residentien.			
			Lett. der hoofdpl.	Bijbehoorende afstand.	Lett. der hoofdpl.	Bijbehoorende afstand.	Lett. der hoofdpl.	Bijbehoorende afstand.	Lett. der hoofdpl.	Bijbehoorende afstand.	Nummer.	Afstand tot de hoofdplaats.	Nummer.	Afstand tot de hoofdplaats.
atie anom . .	15	23¼	»	»	»	»	»	»	»	»	»	»	»	»
atie Banding .	22	4	*a*	44	*b*	97	»	»	»	»	»	»	»	»
ember . . .	22	42	*a*	82	*b*	111	»	»	»	»	»	»	»	»
emoor . . .	20	6	*a*	17	*b*	28	»	»	»	»	»	»	»	»
oana	16	9	*a*	49½	»	»	»	»	»	»	»	»	»	»
olanan . . .	15	38¼	»	»	»	»	»	»	»	»	»	»	»	»
ombang . . .	20	54	*a*	65	*b*	20	»	»	»	»	»	»	»	»
ono	10	12	*a*	45	*b*	24	*c*	16	»	»	»	»	»	»
K.														
abo	20	46¼	*a*	44	*b*	29½	»	»	»	»	»	»	»	»
adankrang . .	15	48	»	»	»	»	»	»	»	»	18	35	»	»
adaong . . .	2	9	»	»	»	»	»	»	»	»	»	»	»	»
adjiwan . . .	13	15	»	»	»	»	»	»	»	»	12	26½	»	»
ado	15	20¾	»	»	»	»	»	»	»	»	»	»	»	»
adoe Batavia .	1	49½	*a*	71	*b*	58	*c*	16	»	»	»	»	»	»
adochidjoe . .	1	19	*a*	40½	*b*	18½	*c*	23½	»	»	»	»	»	»
adoejankong .	1	28¼	*a*	50	*b*	25½	*c*	26	»	»	»	»	»	»
adoewang . .	15	32	»	»	»	»	»	»	»	»	»	»	»	»

NAMEN DER PLAATSEN.	No. der Residentie waarin de plaats gelegen is.	Afstand tot de Hoofdplaats dier Residentie.	Afstand tot de Hoofdplaatsen der Adsistent-Residentien.								Aanlendende Residentien.			
			Leit. der hoofdpl.	Bijbehoorende afstand.	Leit. der hoofdpl.	Bijbehoorende afstand.	Leit. der hoofdpl.	Bijbehoorende afstand.	Leit. der hoofdpl.	Bijbehoorende afstand.	Nummer.	Afstand tot de hoofdplaats.	Nummer.	Afstand tot de hoofdplaats.
Kaijoe Apak . .	15	12	»	»	»	»	»	»	»	»	»	»	»	»
Kapak	13	47½	»	»	»	»	»	»	»	»	14	18½	»	»
Kalang . . .	20	48	*a*	59	*b*	14	»	»	»	»	»	»	»	»
Kalangbret . .	19	23	*a*	3	»	»	»	»	»	»	»	»	»	»
Kalen	20	53½	*a*	42½	*b*	52¾	»	»	»	»	»	»	»	»
Kalie Aboeh . .	12	17	»	»	»	»	»	»	»	»	10	22	»	»
Kalie Ampoo .	16	5½	*a*	35	»	»	»	»	»	»	»	»	»	»
Kalie Anget . .	20m	125¼	»	»	»	»	*c*	107¼	*d*	4	»	»	»	»
Kalie Djiring .	8	10	*a*	20	*b*	21	*c*	42	*d*	42	10	52	»	»
Kalie Gandoe .	11	36	*a*	5	*b*	78	»	»	»	»	15	31	»	»
Kalie Gending .	10	44½	*a*	39½	*b*	16½	*c*	28½	»	»	»	»	»	»
Kalie-genting .	9	28	»	»	»	»	»	»	»	»	8	59	»	»
Kalie Lowoor .	21	53	*a*	20	»	»	»	»	»	»	19	71	»	»
Kalie Lekso . .	19	43	*a*	39	»	»	»	»	»	»	21	75	»	»
Kalie Mangis .	9	20	»	»	»	»	»	»	»	»	»	»	»	»
Kalie Nongko .	11	46	*a*	23	*b*	18	»	»	»	»	15	35¾	»	»
Kalie Poetjang .	5	169¼	*a*	129½	*b*	114	»	»	»	»	»	»	»	»
Kalie Salak. .	9	24	»	»	»	»	»	»	»	»	»	»	»	»

NAMEN DER PLAATSEN.	No. der Residentie waarin de plaats gelegen is.	Afstand tot de Hoofdplaats dier Residentie.	Afstand tot de Hoofdplaatsen der Adsistent-Residentien.								Aanlendende Residentien.			
			Letth. der hoofdpl.	Bijbehoorende afstand.	Letth. der hoofdpl.	Bijbehoorende afstand.	Letth. der hoofdpl.	Bijbehoorende afstand.	Letth. der hoofdpl.	Bijbehoorende afstand.	Nummer.	Afstand tot de hoofdplaats.	Nummer.	Afstand tot de hoofdplaats.
Kalie-tikoes	22	42	*a*	32	*b*	51	»	»	»	»	»	»	»	»
Kaliewedie	8	9	*a*	19	*b*	20	*c*	23	*d*	41	»	»	»	»
Kalie-wiro	10	37	*a*	9½	*b*	46½	*c*	58½	»	»	»	»	»	»
Kalie-woengoe	11	14	*a*	45	*b*	56	»	»	»	»	»	»	»	»
Kaloempang	20m	118¾	»	»	»	»	*c*	100¾	*d*	27½	»	»	»	»
Kaloian	12	18	»	»	»	»	»	»	»	»	»	»	»	»
Kamal	20m	7	»	»	»	»	*c*	11	*d*	114½	»	»	»	»
Kambang Koening	5	37	*a*	40	*b*	53	»	»	»	»	4	2	»	»
Kamidjoro	9	25	»	»	»	»	»	»	»	»	»	»	»	»
Kamoesoe	15	37	»	»	»	»	»	»	»	»	»	»	»	»
Kandangan	22	71½	*a*	44	*b*	164½	»	»	»	»	»	»	»	»
Kandanghauer	6	55	*a*	20	»	»	»	»	»	»	4	61	»	»
Kandang Jatie	22	22½	*a*	21½	*b*	115½	»	»	»	»	»	»	»	»
Kandang Sapie	1	60½	*a*	82	*b*	69	*c*	27	»	»	»	»	»	»
Kandang Serang	9	37½	»	»	»	»	»	»	»	»	7	55½	»	»
Kanigoro	13	41¾	»	»	»	»	»	»	»	»	»	»	»	»
Kapedie	20m	100¾	»	»	»	»	*c*	82¾	*d*	20½	»	»	»	»
Kapettakan	6	12	*a*	23	»	»	»	«	»	»	»	»	»	»

NAMEN DER PLAATSEN.	No. der Residentie waarin de plaats gelegen is.	Afstand tot de Hoofdplaats dier Residentie.	Afstand tot de Hoofdplaatsen der Adsistent-Residentien.								Aanlendende Residentien.			
			Lett. der hoofdpl.	Bijbehoorende afstand.	Lett. der hoofdpl.	Bijbehoorende afstand.	Lett. der hoofdpl.	Bijbehoorende afstand.	Lett. der hoofdpl.	Bijbehoorende afstand.	Nummer.	Afstand tot de hoofdplaats.	Nummer.	Afstand tot de hoofdplaats.
Kapok	2	3½	»	»	»	»	»	»	»	»	»	»	»	»
Kapongan . . .	22	35	*a*	75	*b*	58	»	»	»	»	»	»	»	»
Karang . . .	5	144½	*a*	104½	*b*	89	»	»	»	»	»	»	»	»
Karanganjar . .	9	12	»	»	»	»	»	»	»	»	»	»	»	»
Karanganjar . .	10	36	*a*	56	*b*	8	*c*	20	»	»	»	»	»	»
Karanganjer . .	15	10	»	»	»	»	»	»	»	»	»	»	»	»
Karanganom . .	15	21	»	»	»	»	»	»	»	»	»	»	»	»
Karangbollong .	8	35	*a*	45	*b*	46	*c*	3	*d*	67	»	»	»	»
Karangbollong .	10	49	*a*	70	*b*	21	*c*	22	»	»	8	34	»	»
Karang Gedee .	15	27	»	»	»	»	»	»	»	»	»	»	»	»
Karang Jatie .	15	18¾	»	»	»	»	»	»	»	»	»	»	»	»
Karang Kobar .	8	47	*a*	57	*b*	44½	*c*	79	*d*	15	»	»	»	»
Karang Pandan (het huis) . .	15	21	»	»	»	»	»	»	»	»	»	»	»	»
Karang Sambong (Oost) . . .	6	34	*a*	37	»	»	»	»	»	»	5	94	»	»
Karang Sambong (West) . . .	5	94	*a*	54	*b*	25	»	»	»	»	6	34	»	»
Karangtanang .	17	45	*a*	19	*b*	49	»	»	»	»	»	»	»	»
Karangwoenie .	15	18	»	»	»	»	»	»	»	»	»	»	»	»
Kaso	9	13	»	»	»	»	»	»	»	»	»	»	»	»

NAMEN DER PLAATSEN.	No. der Residentie waarin de plaats gelegen is.	Afstand tot de Hoofdplaats der Residentie.	Afstand tot de Hoofdplaatsen der Assistent-Residentien.								Aanlendende Residentien.			
			Letter der hoofdplaats.	Bijbehoorende afstand.	Letter der hoofdplaats.	Bijbehoorende afstand.	Letter der hoofdplaats.	Bijbehoorende afstand.	Letter der hoofdplaats.	Bijbehoorende afstand.	Nummer.	Afstand tot de hoofdplaats.	Nummer.	Afstand tot de hoofdplaats.
Bassian . . .	18	8½	*a*	31½	*b*	29½	»	»	»	»	»	»	»	»
Bassreppan . .	19	36	*a*	16	»	»	»	»	»	»	»	»	»	»
Batapang . . .	22	83	*a*	128	*b*	5	»	»	»	»	»	»	»	»
Batawang . . .	20m	114¾	»	»	»	»	*c*	96½	*d*	15	»	»	»	»
Batawarakau . .	15	»	»	»	»	»	»	»	»	»	»	»	»	»
Batwasen . . .	5	150½	*a*	110½	*b*	95	»	»	»	»	»	»	»	»
Boemen . . .	9	31	»	»	»	»	»	»	»	»	11	33½	»	»
Boemen . . .	10	23	*a*	49	*b*	»	*c*	12	»	»	»	»	»	»
Bemangan . .	7	13½	»	»	»	»	»	»	»	»	»	»	»	»
Bidiri	19	»	*a*	20	»	»	»	»	»	»	»	»	»	»
Bodokan . . .	20	50	*a*	39	*b*	34	»	»	»	»	»	»	»	»
Bodong Hallang .	5	117½	*a*	77½	*b*	62	»	»	»	»	»	»	»	»
Bodongkeboh (zie Poerworedjo) .	10	»	»	»	»	»	»	»	»	»	»	»	»	»
Bodong Pandjan.	15	»	»	»	»	»	»	»	»	»	»	»	»	»
Bodong-woengoe.	17	35	*a*	37	*b*	57	»	»	»	»	»	»	»	»
Boong . . .	20	9¼	*a*	20½	*b*	24¾	»	»	»	»	»	»	»	»
Boongloe . .	21	61	*a*	23	»	»	»	»	»	»	»	»	»	»
Boongtawon . .	10	22	*a*	55	*b*	6	*c*	18	»	»	»	»	»	»

NAMEN DER PLAATSEN.	No. der Residentie waarin de plaats gelegen is.	Afstand tot de Hoofdplaats dier Residentie.	Afstand tot de hoofdplaatsen der Adsistent-Residentien.								Aanlendende Residentien.			
			Lett. der hoofdpl.	Bijbehoorende afstand.	Lett. der hoofdpl.	Bijbehoorende afstand.	Lett. der hoofdpl.	Bijbehoorende afstand.	Lett. der hoofdpl.	Bijbehoorende afstand.	Nummer.	Afstand tot de hoofdplaats.	Nummer.	Afstand tot de
Keloerahan . .	21	5	*a*	23	»	»	»	»	»	»	»	»	»	
Kemadoe . . .	11	66	*a*	97	*b*	24	»	»	»	»	»	»	»	
Kemmirie . . .	10	19	*a*	22	*b*	47	*c*	47	»	»	12	35	»	
Kendal . . .	11	19	*a*	50	*b*	61	»	»	»	»	»	»	»	
Keon-Owie . .	15	»	»	»	»	»	»	»	»	»	»	»	»	
Kepandjen . .	21	44	*a*	11	»	»	»	»	»	»	»	»	»	
Keppel	6	62	*a*	97	»	»	»	»	»	»	5	142½	8	
Kertosoero . .	15	7	»	»	»	»	»	»	»	»	»	»	»	
Kertosono . .	19	30½	*a*	50½	»	»	»	»	»	»	»	»	»	
Ketawang . . .	10	15	*a*	48	*b*	25	*c*	13	»	»	»	»	»	
Ketidoor . . .	20	34½	*a*	45½	*b*	16	»	»	»	»	»	»	»	
Kewedoessan . .	22	51½	*a*	111	*b*	144½	»	»	»	»	»	»	»	
Kindjo	22	101	*a*	141	*b*	3	»	»	»	»	»	»	»	
Klaka	22	48½	*a*	18	*b*	141½	»	»	»	»	»	»	»	
Klampok . . .	7	10½	»	»	»	»	»	»	»	»	»	»	»	
Klaten	15	23½	»	»	»	»	»	»	»	»	»	»	»	
Kledjetan . . .	1	101¾	*a*	90¾	*b*	64¼	*c*	82	»	»	»	»	»	
Kling	16	31½	*a*	17	»	»	»	»	»	»	»	»	»	

NAMEN DER PLAATSEN.	N°. der Residentie waarin de plaats gelegen is.	Afstand tot de Hoofdplaats der Residentie.	Afstand tot de Hoofdplaatsen der Adjutent-Residentien.								Aanlendende Residentien.			
			Lett. der hoofdpl.	Bijbehoorende afstand.	Lett. der hoofdpl.	Bijbehoorende afstand.	Lett. der hoofdpl.	Bijbehoorende afstand.	Lett. der hoofdpl.	Bijbehoorende afstand.	Nummer.	Afstand tot de hoofdplaats.	Nummer.	Afstand tot de hoofdplaats.
ssen	9	42	»	»	»	»	»	»	»	»	3	40½	»	»
oewoot	7	15½	»	»	»	»	»	»	»	»	»	»	»	»
edoes	16	15¾	a	24½	»	»	»	»	»	»	11	34½	»	»
odil	10	8	a	41	b	36	c	36	»	»	12	17	»	»
peningan	6	22	a	57	»	»	»	»	»	»	»	»	»	»
epang	20	3½	a	14¾	b	31	»	»	»	»	»	»	»	»
epog	15	25½	»	»	»	»	»	»	»	»	»	»	»	»
eripan	3	18	»	»	»	»	»	»	»	»	»	»	»	»
etoardjo	10	8	a	41	b	20	c	20	»	»	»	»	»	»
ewel	15	15½	»	»	»	»	»	»	»	»	»	»	»	»
ewoe	11	60	a	91	b	13	»	»	»	»	15	47½	»	»
ewoong	20	37	a	48	b	3	»	»	»	»	»	»	»	»
llelet	1	19	a	40¼	b	39½	c	30	»	»	»	»	»	»
oro	16	22½	a	62¾	»	»	»	»	»	»	»	»	»	»
pping	11	39	a	8	b	31	»	»	»	»	12	19	»	»
ppo	5	56	a	16	b	45	»	»	»	»	»	»	»	»
adenan	11	62	a	93	b	20	»	»	»	»	»	»	»	»
adenan	22	119	a	159	b	26	»	»	»	»	»	»	»	»

NAMEN DER PLAATSEN.	No. der Residentie waarin de plaats gelegen is.	Afstand tot de Hoofdplaats der Residentie.	Afstand tot de Hoofdplaatsen der Adsistent-Residentien.								Aanlendende Residentien.			
			Lett. der hoofdpl.	Bijbehoorende afstand.	Lett. der hoofdpl.	Bijbehoorende afstand.	Lett. der hoofdpl.	Bijbehoorende afstand.	Lett. der hoofdpl.	Bijbehoorende afstand.	Nummer.	Afstand tot de hoofdplaats.	Nummer.	Afstand tot de
Kragan	17	25	*a*	39	*b*	65	»	»	»	»	»	»	»	
Krakahan	7	22⅔	»	»	»	»	»	»	»	»	»	»	»	
Kraksan	22	22⅔	*a*	17½	*b*	115½	»	»	»	»	»	»	»	
Kramat	7	6½	»	»	»	»	»	»	»	»	»	»	»	
Kramat Waloe	1	4½	*a*	17	*b*	43½	*c*	38	»	»	»	»	»	
Krawang	4	27	»	»	»	»	»	»	»	»	2	43	»	
Kretek	10	28	*a*	5	*b*	54	*c*	56	»	»	»	»	»	
Krian	20	21	*a*	32	*b*	13	»	»	»	»	»	»	»	
Kron	15	17	»	»	»	»	»	»	»	»	»	»	»	
Kwalie	6	48	*a*	33	»	»	»	»	»	»	»	»	»	
L.														
Lambangan	7	6½	»	»	»	»	»	»	»	»	»	»	»	
Lamongan	20	33	*a*	22	*b*	67	»	»	»	»	»	»	»	
Lamook	8	18⅔	*a*	20½	*b*	7½	*c*	50⅔	*d*	30	»	»	»	
Landjong	5	57½	*a*	17½	*b*	11½	»	»	»	»	»	»	»	
Lapa	20m	134⅔	»	»	»	»	*c*	116⅔	*d*	13⅓	»	»	»	
Larangan	15	13	»	»	»	»	»	»	»	»	»	»	»	
Larog	15	»	»	»	»	»	»	»	»	»	»	»	»	

NAMEN DER PLAATSEN.	No. der Residentie waarin de plaats gelegen is.	Afstand tot de Hoofdplaats der Residentie.	Afstand tot de Hoofdplaatsen der Assistent-Residentien.								Aanlendende Residentien.			
			Lett. der hoofdpl.	Bijbehoorende afstand.	Lett. der hoofdpl.	Bijbehoorende afstand.	Lett. der hoofdpl.	Bijbehoorende afstand.	Lett. der hoofdpl.	Bijbehoorende afstand.	Nummer.	Afstand tot de hoofdplaats.	Nummer.	Afstand tot de hoofdplaats.
wang	21	21	*a*	12	»	»	»	»	»	»	»	»	»	»
bak	1	33½	*a*	55	*b*	42	*c*	»	»	»	»	»	»	»
bak	15	16½	»	»	»	»	»	»	»	»	»	»	»	»
baksioe	7	14	»	»	»	»	»	»	»	»	»	»	»	»
bek	20m	124½	»	»	»	»	*c*	106½	*d*	25	»	»	»	»
dok-ombo	22	79	*a*	39	*b*	172	»	»	»	»	»	»	»	»
gong	20m	120½	»	»	»	»	*c*	111½	*d*	8	»	»	»	»
es	5	74½	*a*	31½	*b*	31	»	»	»	»	»	»	»	»
nahbang	11	17	*a*	14	*b*	59	»	»	»	»	»	»	»	»
nkong	5	53	*a*	93	*b*	122	»	»	»	»	»	»	»	»
nbangan	11	22	*a*	30	*b*	64	»	»	»	»	12	31	»	»
nboong	20m	103½	»	»	»	»	*c*	90½	*d*	8½	»	»	»	»
ngo	9	16	»	»	»	»	»	»	»	»	»	»	»	»
teng	20m	106½	»	»	»	»	*c*	88½	*d*	7	»	»	»	»
jin	22	102	*a*	142	*b*	9	»	»	»	»	»	»	»	»
bener	6	41	*a*	6	»	»	»	»	»	»	»	»	»	»
po	17	35	*a*	67	*b*	37	»	»	»	»	»	»	»	»
madjang	22	57½	*a*	30	*b*	150½	»	»	»	»	»	»	»	»

NAMEN DER PLAATSEN.	No. der Residentie waarin de plaats gelegen is.	Afstand tot de Hoofdplaats dier Residentie.	*Afstand tot de Hoofdplaatsen der Adsistent-Residentien.*								*Aanlendende Residentien.*			
			Lett. der hoofdpl.	Bijbehorende afstand.	Lett. der hoofdpl.	Bijbehorende afstand.	Lett. der hoofdpl.	Bijbehorende afstand.	Lett. der hoofdpl.	Bijbehorende afstand.	Nummer.	Afstand tot de hoofdplaats.	Nummer.	Afstand tot de
Loeradjatie . .	1	28½	*a*	10	*b*	36½	*c*	45	»	»	»	»	»	
Loerabgong . .	6	36	*a*	71	»	»	»	»	»	»	7	54½	»	
Logong . . .	20	61	*a*	50	*b*	95	»	»	»	»	17	73	»	
Lombang . . .	20m	131½	»	»	»	»	*c*	113½	*d*	10	»	»	»	
Longos . . .	20m	123½	»	»	»	»	*c*	110½	*d*	7½	»	»	»	
Lopait . . .	11	25	*a*	6	*b*	67	»	»	»	»	»	»	»	
Lorrok . . .	14	19	»	»	»	»	»	»	»	»	»	»	»	
Lossarie . . .	7	26	»	»	»	»	»	»	»	»	6	21½	»	
M.														
Madellan . . .	18	29	*a*	52	*b*	8	»	»	»	»	»	»	»	
Madioen . . .	18	»	*a*	23	*b*	21	»	»	»	»	»	»	»	
Madja . . .	6	31½	*a*	55½	»	»	»	»	»	»	»	»	»	
Madjalangoe .	7	47	»	»	»	»	»	»	»	»	»	»	»	
Madjalaija . .	5	66	*a*	26	*b*	43	»	»	»	»	»	»	»	
Madjenang . .	8	50	*a*	40	*b*	53	*c*	57	*d*	82	7	53½	»	
Madjenang . .	15	30	»	»	»	»	»	»	»	»	»	»	»	
Madoera . . .	8	59	*a*	49	*b*	62	*c*	62½	*d*	91	5	154½	»	
Madoor . . .	1	91½	*a*	113	*b*	100	*c*	58	»	»	»	»	»	

NAMEN DER PLAATSEN.	No. der Residentie waarin de plaats gelegen is.	Afstand tot de Hoofdplaats der Residentie.	Afstand tot de Hoofdplaatsen der Adjunct-Residentien.								Aanleidende Residentien.			
			Lett. der hoofdpl.	Bijbehoorende afstand.	Lett. der hoofdpl.	Bijbehoorende afstand.	Lett. der hoofdpl.	Bijbehoorende afstand.	Lett. der hoofdpl.	Bijbehoorende afstand.	Nummer.	Afstand tot de hoofdplaats.	Nummer.	Afstand tot de hoofdplaats.
...gelang . . .	12	»	»	»	»	»	»	»	»	»	»	»	»	»
...gettan . . .	18	17	*a*	40	*b*	38	»	»	»	»	15	48½	»	»
...roenan . . .	16	13	*a*	53¾	»	»	»	»	»	»	17	10	»	»
...angan . . .	19	21	*a*	9	»	»	»	»	»	»	»	»	»	»
...labari . . .	15	»	»	»	»	»	»	»	»	»	»	»	»	»
...abar Tjiparaij	5	70	*a*	30	*b*	51	»	»	»	»	»	»	»	»
...mbong . . .	15	»	»	»	»	»	»	»	»	»	»	»	»	»
...ndjiwang . .	15	7½	»	»	»	»	»	»	»	»	»	»	»	»
...ng . . .	21	33	*a*	»	»	»	»	»	»	»	»	»	»	»
...mbong . . .	5	35½	*a*	45½	*b*	30	»	»	»	»	»	»	»	»
...dala . . .	5	165½	*a*	125½	*b*	110	»	»	»	»	»	»	»	»
...dalajoe . .	7	35½	»	»	»	»	»	»	»	»	»	»	»	»
...de . . .	5	12	*a*	45	*b*	74	»	»	»	»	»	»	»	»
...dirantjan . .	6	24	*a*	48	»	»	»	»	»	»	»	»	»	»
...diredja . .	8	19	*a*	29	*b*	16½	*c*	51	*d*	13	»	»	»	»
...gien . . .	16	21½	*a*	61¾	»	»	»	»	»	»	17	38¼	»	»
...gonridja . .	5	107½	*a*	67½	*b*	64	»	»	»	»	»	»	»	»
...jor . . .	20	16	*a*	5	*b*	50	»	»	»	»	»	»	»	»

NAMEN DER PLAATSEN.	No. der residentie waarin de plaats gelegen is.	Afstand tot de Hoofdplaats der Residentie.	Afstand tot de Hoofdplaatsen der Assistent-Residentien.								Aanlendende Residentien.			
			Ligt: der hoofdpl.	Bijbehoorende afstand.	Ligt: der hoofdpl.	Bijbehoorende afstand.	Ligt: der hoofdpl.	Bijbehoorende afstand.	Ligt: der hoofdpl.	Bijbehoorende afstand.	Nummer.	Afstand tot de hoofdplaats.	Nummer.	Afstand tot de hoofdplaats.
Mankang . . .	11	10	*a*	41	*b*	52	»	»	»	»	»	»	»	»
Manondjaja . .	5	117½	*a*	77½	*b*	62	»	»	»	»	6	65	»	»
Mantoop . . .	16	21	*a*	61½	»	»	»	»	»	»	17	16	»	»
Mantoop . . .	20	27½	*a*	26½	*b*	47½	»	»	»	»	»	»	»	»
Mantoijong . .	1	82½	*a*	75½	*b*	49½	*c*	49	»	»	»	»	»	»
Marak . . .	1	13½	*a*	19	*b*	45½	*c*	52	»	»	»	»	»	»
Margalangoe . .	1	10½	*a*	16½	*b*	43	*c*	44	»	»	»	»	»	»
Maringan . . .	20m	129½	»	»	»	»	*a*	111½	*d*	3	»	»	»	»
Marmoio . . .	20	65½	*a*	59	*b*	51½	»	»	»	»	»	»	»	»
Marocjong . .	5	68	*a*	23	*b*	49	»	»	»	»	»	»	»	»
Maroko . . .	5	136½	*a*	96½	*b*	93	»	»	»	»	»	»	»	»
Maron . . .	22	40½	*a*	20½	*b*	133½	»	»	»	»	»	»	»	»
Masaran . . .	15	13½	»	»	»	»	»	»	»	»	»	»	»	»
Mauk	2	30	»	»	»	»	»	»	»	»	1	33	»	»
Maijong . . .	16	22½	*a*	17½	»	»	»	»	»	»	»	»	»	»
Medono . . .	12	9	»	»	»	»	»	»	»	»	»	»	»	»
Meester Cornelis.	2	7	»	»	»	»	»	»	»	»	»	»	»	»
Malandong . .	5	100	*a*	60	*b*	31	»	»	»	»	»	»	»	»

NAMEN DER PLAATSEN.	No. der Residentie waarin de plaats gelegen is.	Afstand tot de Hoofdplaats dier Residentie.	Afstand tot de Hoofdplaatsen der Assistent-Residentien.								Aanlendende Residentien.			
			Letter der hoofdpl.	Bijbehoorende afstand.	Letter der hoofdpl.	Bijbehoorende afstand.	Letter der hoofdpl.	Bijbehoorende afstand.	Letter der hoofdpl.	Bijbehoorende afstand.	Nummer.	Afstand tot de hoofdplaats.	Nummer.	Afstand tot de hoofdplaats.
ikan . . .	19	37	*a*	17	»	»	»	»	»	»	»	»	»	»
angen . . .	11	5	*a*	36	*b*	37	»	»	»	»	»	»	»	»
es	1	38	*a*	37	*b*	10½	*c*	37	»	»	»	»	»	»
orch . . .	12	10	»	»	»	»	»	»	»	»	10	15	»	»
akmatie . .	11	21	*a*	10	*b*	63	»	»	»	»	»	»	»	»
gasarie . .	7	26	»	»	»	»	»	»	»	»	»	»	»	»
aijoe . . .	19	37	*a*	17	»	»	»	»	»	»	»	»	»	»
oioso . . .	16	11½	*a*	37	»	»	»	»	»	»	»	»	»	»
eng . . .	11	27	*a*	35	*b*	21	»	»	»	»	»	»	»	»
jokerto . .	20	34	*a*	45	*b*	»	»	»	»	»	»	»	»	»
josarie . .	20	29½	*a*	40½	*b*	11	»	»	»	»	»	»	»	»
arasirie . .	1	23	*a*	6½	*b*	20	*c*	62	»	»	»	»	»	»
ndjool . .	1	49½	*a*	56½	*b*	30½	*c*	42½	»	»	»	»	»	»
ndoe . . .	6	3½	*a*	38½	»	»	»	»	»	»	»	»	»	»
tilan . . .	12	9	»	»	»	»	»	»	»	»	13	17½	»	»
jan . . .	14	29	»	»	»	»	»	»	»	»	18	42	»	»
N.														
og . . .	5	30	*a*	70	*b*	99	»	»	»	»	»	»	»	»

NAMEN DER PLAATSEN.	No. der Residentie waarin de plaats gelegen is.	Afstand tot de Hoofdplaats dier Residentie.	*Afstand tot de Hoofdplaatsen der Adsistent-Residentien.*								*Aanlendende Residentie*		
			Lett. der hoofdpl.	Bijbehoorende afstand.	Lett. der hoofdpl.	Bijbehoorende afstand.	Lett. der hoofdpl.	Bijbehoorende afstand.	Lett. der hoofdpl.	Bijbehoorende afstand.	Nummer.	Afstand tot de hoofdplaats.	Nummer.
Nambanngan . .	15	16	»	»	»	»	»	»	»	»	»	»	»
Nanggoelan . .	13	15	»	»	»	»	»	»	»	»	»	»	»
Ngadilowé . .	19	6½	*a*	13½	»	»	»	»	»	»	»	»	»
Ngadiredjo . . .	10	15	*a*	18	*b*	43	*c*	43	»	»	»	»	»
Ngandjook . .	19	20½	*a*	40½	»	»	»	»	»	»	»	»	»
Ngantang . .	21	63	*a*	30	»	»	»	»	»	»	19	31	»
Ngassinan (zie Grabak) . .	12	»	»	»	»	»	»	»	»	»	»	»	»
Ngawen . . .	17	34	*a*	36	*b*	56	»	»	»	»	11	76	»
Ngawie . . .	18	23	*a*	»	*b*	44	»	»	»	»	17	73	11
Ngawoe-Awoe .	13	17	»	»	»	»	»	»	»	»	»	»	»
Ngembal . . .	21	18	*a*	30	»	»	»	»	»	»	»	»	»
Ngemboel . . .	17	32	*a*	34	*b*	54	»	»	»	»	11	70	16
Njier Oendoeng .	20m	24	»	»	»	»	*c*	6	*d*	97½	»	»	»
Ngilen . . .	17	44	*a*	96	*b*	66	»	»	»	»	11	71	»
Ngoedjang . .	19	16	*a*	4	»	»	»	»	»	»	»	»	»
Ngrau . . .	17	60	*a*	64	*b*	34	»	»	»	»	18	36	»
Ngrompiok . .	19	11½	*a*	31½	»	»	»	»	»	»	20	71	»
Niembang . .	14	14	»	»	»	»	»	»	»	»	»	»	»

NAMEN DER LAATSEN.	No. der Residentie waarin de plaats gelegen is.	Afstand tot de Hoofdplaats dier Residentie.	Afstand tot de Hoofdplaatsen der Adsistent-Residentien.								Aanlendende Residentien.			
			Leit. der hoofdpl.	Bijbehoorende afstand.	Leit. der hoofdpl.	Bijbehoorende afstand.	Leit. der hoofdpl.	Bijbehoorende afstand.	Leit. der hoofdpl.	Bijbehoorende afstand.	Nummer.	Afstand tot de hoofdplaats.	Nummer.	Afstand tot de hoofdplaats.
O.														
edjamie . . .	7	35	»	»	»	»	»	»	»	»	9	8	»	»
arang . . .	11	13	*a*	18	*b*	55	»	»	»	»	»	»	»	»
eet . . .	15	24½	»	»	»	»	»	»	»	»	»	»	»	»
eran . . .	18	7	*a*	30	*b*	28	»	»	»	»	»	»	»	»
erandeer . .	1	12	*a*	33½	*b*	60	*c*	45½	»	»	»	»	»	»
– Radjaman- ia . . .	4	25	»	»	»	»	»	»	»	»	»	»	»	»
P.														
lenngа . .	14	19	»	»	»	»	»	»	»	»	»	»	»	»
aherang . .	5	160½	*a*	120½	*b*	105	»	»	»	»	»	»	»	»
angang . .	17	49	*a*	53	*b*	23	»	»	»	»	»	»	»	»
ie . . .	14	12	»	»	»	»	»	»	»	»	»	»	»	»
jok . . .	19	13	*a*	7	»	»	»	»	»	»	»	»	»	»
loeman . .	15	27⅜	»	»	»	»	»	»	»	»	»	»	»	»
loeraksa . .	7	25½	»	»	»	»	»	»	»	»	»	»	»	»
radangan . .	20	11	*a*	22	*b*	26½	»	»	»	»	»	»	»	»
gerageung . .	5	101½	*a*	61½	*b*	46	»	»	»	»	6	52¼	»	»
gger . . .	21	22	*a*	18	»	»	»	»	»	»	»	»	»	»

NAMEN DER PLAATSEN.	No. der Residentie waarin de plaats gelegen is.	Afstand tot de Hoofdplaats der Residentie.	Afstand tot de hoofdplaatsen der Adsistent-Residentien.								Aanliendende Residenties			
			Lett. der hoofdpl.	Bijbehoorende afstand.	Lett. der hoofdpl.	Bijbehoorende afstand.	Lett. der hoofdpl.	Bijbehoorende afstand.	Lett. der hoofdpl.	Bijbehoorende afstand.	Nummer.	Afstand tot de hoofdplaats.	Nummer.	Afstand tot de
Pajangkoengan .	20	54½	*a*	43½	*b*	38½	»	»	»	»	»	»	»	
Pakajangan . .	2	14½	»	»	»	»	»	»	»	»	»	»	»	
Pakkies . . .	4	30	»	»	»	»	»	»	»	»	»	»	»	
Pakkies . . .	21	42	*a*	9	»	»	»	»	»	»	»	»	»	
Pakis . . .	19	31	*a*	11	»	»	»	»	»	»	»	»	»	
Pakoe . . .	3	22	»	»	»	»	»	»	»	»	»	»	»	
Palang . . .	21	17	*a*	23	»	»	»	»	»	»	»	»	»	
Palimanang . .	6	11	*a*	35	»	»	»	»	»	»	»	»	»	
Paloe Koeboor .	22	115½	*a*	155½	*b*	22½	»	»	»	»	»	»	»	
Paloor . . .	15	4½	»	»	»	»	»	»	»	»	»	»	»	
Pamakassan . .	20m	31	»	»	»	»	*c*	63	*d*	40½	»	»	»	
Pamalang . . .	7	20½	»	»	»	»	»	»	»	»	»	»	»	
Pamanoekan . .	4	39	»	»	»	»	»	»	»	»	»	»	»	
Pamboe . . .	20	56	*a*	45	*b*	90	»	»	»	»	»	»	»	
Pamengpeck . .	5	102	*a*	112½	*b*	109	»	»	»	»	»	»	»	
Pampang . . .	22	116½	*a*	156½	*b*	23½	»	»	»	»	»	»	»	
Panaroekan . .	22	23	*a*	63	*b*	70	»	»	»	»	»	»	»	
Pandak . . .	15	13½	»	»	»	»	»	»	»	»	»	»	»	

NAMEN DER PLAATSEN.	No. der Residentie waarin de plaats gelegen is.	Afstand tot de Hoofdplaats der Residentie.	*Afstand tot de Hoofdplaatsen der Adsistent-Residentien.*								*Aanlendende Residentien.*			
			Lett. der hoofdpl.	Bijbehoorende afstand.	Lett. der hoofdpl.	Bijbehoorende afstand.	Lett. der hoofdpl.	Bijbehoorende afstand.	Lett. der hoofdpl.	Bijbehoorende afstand.	Nummer.	Afstand tot de hoofdplaats.	Nummer.	Afstand tot de hoofdplaats.
...idakan . . .	21	13	*a*	28	»	»	»	»	»	»	»	»	»	»
...idat . . .	1	27	*a*	37	*b*	10½	*c*	31½	»	»	»	»	»	»
...ideglang . .	1	14½	*a*	36	*b*	23	*c*	10	»	»	»	»	»	»
...iditan . . .	21	17	*a*	43	»	»	»	»	»	»	»	»	»	»
...igangleleo . .	21	55	*a*	22	»	»	»	»	»	»	»	»	»	»
...igerangan . .	1	35½	*a*	107	*b*	84½	*c*	52	»	»	»	»	»	»
...igerangan . .	6	8½	*a*	43½	»	»	»	»	»	»	»	»	»	»
...iggool . . .	14	34	»	»	»	»	»	»	»	»	»	»	»	»
...igoembahan .	5	32½	*a*	122½	*b*	151½	»	»	»	»	»	»	»	»
...igoreng . .	1	23	*a*	29	*b*	55½	*c*	56½	»	»	»	»	»	»
...imbang (zie ...radana) . .	1	»	»	»	»	»	»	»	»	»	»	»	»	»
...ninjoam . .	1	23½	*a*	15	*b*	30½	*c*	40	»	»	»	»	»	»
...njindangan .	1	3½	*a*	25	*b*	51½	*c*	37	»	»	»	»	»	»
...ntjor . . .	21	25	*a*	35	»	»	»	»	»	»	»	»	»	»
...ntjing . . .	20	37	*a*	26	*b*	71	»	»	»	»	»	»	»	»
...rakan . . .	12	21	»	»	»	»	»	»	»	»	10	40	»	»
...rakan Moen-jang . . .	5	59½	*a*	19½	*b*	16	»	»	»	»	»	»	»	»
...rang Koedjang.	1	44½	*a*	54	*b*	27½	*c*	19½	»	»	»	»	»	»

NAMEN DER PLAATSEN.	No. der Residentie waarin de plaats gelegen is.	Afstand tot de Hoofdplaats dier Residentie.	Afstand tot de Hoofdplaatsen der Adjutant-Residentien.								Aanleidende Residentien.			
			Leit. der hoofdpl.	Bijbehoorende afstand.	Leit. der hoofdpl.	Bijbehoorende afstand.	Leit. der hoofdpl.	Bijbehoorende afstand.	Leit. der hoofdpl.	Bijbehoorende afstand.	Nummer.	Afstand tot de hoofdplaats.	Nummer.	Afstand tot de
Parasgowang	22	68½	*a*	41	*b*	161¼	»	»	»	»	»	»	»	»
Paré	19	20	*a*	40	»	»	»	»	»	»	21	74	»	»
Parie-djata	22	109¼	*a*	149¼	*b*	16¼	»	»	»	»	»	»	»	»
Paroeng	3	16	»	»	»	»	»	»	»	»	2	24	»	»
Paroeng	5	153¼	*a*	113½	*b*	98	»	»	»	»	»	»	»	»
Parong Pandjang	3	30	»	»	»	»	»	»	»	»	2	31	»	»
Pasoeroewan	21	»	*a*	33	»	»	»	»	»	»	»	»	»	»
Passang tenang	1	30	*a*	8½	*b*	13	*c*	60	»	»	»	»	»	»
Passauran	1	38	*a*	16½	*b*	10	*c*	52	»	»	»	»	»	»
Passawahan	4	5	»	»	»	»	»	»	»	»	5	38	»	»
Passar Behek	1	36	*a*	57½	*b*	63	*c*	21	»	»	»	»	»	»
Passir Angien	3	27	»	»	»	»	»	»	»	»	»	»	»	»
Passir Saluk	1	73½	*a*	51¾	*b*	25½	*c*	67½	»	»	»	»	»	»
Patalan	22	49	*a*	9	*b*	142	»	»	»	»	»	»	»	»
Pathook	13	17½	»	»	»	»	»	»	»	»	»	»	»	»
Pathook	21	17	*a*	50	»	»	»	»	»	»	»	»	»	»
Patje	19	11½	*a*	31½	»	»	»	»	»	»	»	»	»	»
Patjek	20	52	*a*	63	*b*	18	»	»	»	»	21	32	»	»

NAMEN DER PLAATSEN.	No. der Residentie-waarin de plaats gelegen is.	Afstand tot de Hoofd-plaats der Residentie.	*Afstand tot de Hoofdplaatsen der Adsistent-Residentien.*								*Aanlendende Residentien.*			
			Lett. der hoofdpl.	Bijbehoorende afstand.	Lett. der hoofdpl.	Bijbehoorende afstand.	Lett. der hoofdpl.	Bijbehoorende afstand.	Lett. der hoofdpl.	Bijbehoorende afstand.	Nummer.	Afstand tot de hoofdplaats.	Nummer.	Afstand tot de hoofdplaats.
...jen . . .	20	63	*a*	56½	*b*	53¾	»	»	»	»	»	»	»	»
...jitan . . .	14	»	»	»	»	»	»	»	»	»	»	»	»	»
...odjo . . .	1	92¼	*a*	70⅝	*b*	44¼	*c*	62	»	»	»	»	»	»
...tie . . .	16	»	*a*	40¼	»	»	»	»	»	»	»	»	»	»
...calongang . .	9	»	»	»	»	»	»	»	»	»	»	»	»	»
...lawettan . .	9	6	»	»	»	»	»	»	»	»	7	37	»	»
...ing . . .	20m	12	»	»	»	»	*c*	6	*d*	109¼	»	»	»	»
...jarakan . .	22	24½	*a*	15½	*b*	117½	»	»	»	»	»	»	»	»
...bandon . .	11	19	*a*	50	*b*	61	»	»	»	»	»	»	»	»
...dem . . .	15	18⅝	»	»	»	»	»	»	»	»	»	»	»	»
...odjaloe . .	6	48	*a*	83	»	»	»	»	»	»	»	»	»	»
...aging . . .	15	12¼	»	»	»	»	»	»	»	»	»	»	»	»
...iron . . .	10	35	*a*	42	*b*	7	*c*	19	»	»	»	»	»	»
...ajaran . . .	8	58½	*a*	56½	*b*	69½	*c*	43½	*d*	90½	»	»	»	»
...ring . . .	17	51	*a*	13	*b*	43	»	»	»	»	»	»	»	»
...lin . . .	2	25	»	»	»	»	»	»	»	»	3	36	»	»
...angrahan . .	21	3	*a*	41	»	»	»	»	»	»	»	»	»	»
...san . . .	20	46	*a*	35	*b*	30	»	»	»	»	»	»	»	»

NAMEN DER PLAATSEN.	No. der Residentie waarin de plaats gelegen is.	Afstand tot de Hoofdplaats der Residentie.	Afstand tot de hoofdplaatsen der Adsistent-Residentien.						Aanlendende Residentien.			
			Lett. der hoofdpl.	Bijbehoorende afstand.	Lett. der hoofdpl.	Bijbehoorende afstand.	Lett. der hoofdpl.	Bijbehoorende afstand.	Lett. der hoofdpl.	Bijbehoorende afstand.	Nummer.	Afstand tot de hoofdplaats.
Petanahan . .	10	39	*a*	60	*b*	11	*c*	12	»	»	»	»
Petaroekan . .	7	31½	»	»	»	»	»	»	»	»	»	»
Petir	1	10	*a*	31½	*b*	34½	*c*	30½	»	»	»	»
Petjaron . . .	22	17	*a*	57	*b*	76	»	»	»	»	»	»
Phaiton . . .	22	14	*a*	26	*b*	107	»	»	»	»	»	»
Pidjenang . . .	15	32½	»	»	»	»	»	»	»	»	»	»
Piengiet . . .	12	15	»	»	»	»	»	»	»	»	11	34
Pisangngan . .	13	7	»	»	»	»	»	»	»	»	12	19½
Pising	2	4	»	»	»	»	»	»	»	»	»	»
Plantaran . .	15	»	»	»	»	»	»	»	»	»	»	»
Pleret	5	27	*a*	30	*b*	59	»	»	»	»	»	»
Pletten . . .	9	30	»	»	»	»	»	»	»	»	»	»
Ploentoeran . .	17	47	*a*	55	*b*	25	»	»	»	»	»	»
Ploepoet. . . .	15	»	»	»	»	»	»	»	»	»	»	»
Plosso . . .	20	44	*a*	55	*b*	10	»	»	»	»	»	»
Ploeger . . .	22	68	*a*	60	*b*	137	»	»	»	»	»	»
Poegoe . . .	11	21	*a*	52	*b*	63	»	»	»	»	»	»
Poeloe . . .	18	49¾	*a*	26¾	*b*	70¾	»	»	»	»	15	30¼

NAMEN DER PLAATSEN.	No der Residentie waarin de plaats gelegen is.	Afstand tot de Hoofdplaats der Residentie.	Afstand tot de Hoofdplaatsen der Adelstent-Residentien.								Aanlendende Residentien.			
			Lett. der hoofdpl.	Bijbehoorende afstand.	Lett. der hoofdpl.	Bijbehoorende afstand.	Lett. der hoofdpl.	Bijbehoorende afstand.	Lett. der hoofdpl.	Bijbehoorende afstand.	Nummer.	Afstand tot de hoofdplaats.	Nummer.	Afstand tot de hoofdplaats.
neog	14	9	»	»	»	»	»	»	»	»	»	»	»	»
rbolingo	8	11	*a*	13	*b*	»	*c*	43	*d*	29½	»	»	»	»
rwakarta	4	»	»	»	»	»	»	»	»	»	»	»	»	»
rwodadie	18	10	*a*	13	*b*	31	»	»	»	»	»	»	»	»
rworedjo	8	11	*a*	21	*b*	8½	*c*	43	*d*	21	»	»	»	»
spoe	21	33	*a*	27	»	»	»	»	»	»	»	»	»	»
joewangie	16	18	*a*	58½	»	»	»	»	»	»	»	»	»	»
jongkrin	9	15	»	»	»	»	»	»	»	»	»	»	»	»
ra Sana	5	113½	*a*	73½	*b*	70	»	»	»	»	»	»	»	»
on	11	50	*a*	31	*b*	8	»	»	»	»	16	22	»	»
ndak	16	»	»	»	»	»	»	»	»	»	»	»	»	»
ing	1	39	*a*	60½	*b*	47½	*c*	5½	»	»	»	»	»	»
dok	15	20	»	»	»	»	»	»	»	»	»	»	»	»
dok-terron	3	12	»	»	»	»	»	»	»	»	2	26	»	»
gelan	8	27	*a*	29	*b*	16	*c*	59	*d*	12	»	»	»	»
orogo	18	21	*a*	44	*b*	»	»	»	»	»	»	»	»	»
thang	1	18	*a*	39½	*b*	66	*c*	51½	»	»	»	»	»	»
wodadie	11	42	*a*	73	*b*	»	»	»	»	»	»	»	»	»

NAMEN DER PLAATSEN.	N°. der Residentie waarin de plaats gelegen is.	Afstand tot de Hoofdplaats dier Residentie.	Afstand tot de Hoofdplaatsen der Adsistent-Residentien.								Aanlendende Residentie.		
			Lett. der hoofdpl.	Bijbehoorende afstand.	Lett. der hoofdpl.	Bijbehoorende afstand.	Lett. der hoofdpl.	Bijbehoorende afstand.	Lett. der hoofdpl.	Bijbehoorende afstand.	Nummer.	Afstand tot de hoofdplaats.	Nummer der Residentie, waarin de plaats gelegen is.
Popoh . . .	19	41	*a*	21	»	»	»	»	»	»	»	»	»
Porrong . . .	20	23½	*a*	34½	*b*	23	»	»	»	»	21	19	»
Porrong . . .	21	20	*a*	13	»	»	»	»	»	»	»	»	»
Porwokerto . .	8	10	*a*	»	*b*	13	*c*	42	*d*	42	»	»	»
Pourworedjo .	10	»	*a*	33	*b*	28	*c*	28	»	»	»	»	»
Pradana (of Panimbang) .	1	63½	*a*	41½	*b*	15½	*c*	57½	»	»	»	»	»
Pradjekkan . .	22	35	*a*	75	*b*	72	»	»	»	»	»	»	»
Prahiang . . .	1	38½	*a*	60	*b*	47	*c*	5	»	»	»	»	»
Prambanang . .	15	33½	»	»	»	»	»	»	»	»	13	10½	»
Prambon . . .	20	26	*a*	37	*b*	11	»	»	»	»	»	»	»
Praijoengan . .	17	37	*a*	45	*b*	15	»	»	»	»	»	»	»
Primboen . .	10	16	*a*	49	*b*	12	*c*	24	»	»	»	»	»
Priegie . . .	19	51½	*a*	31½	»	»	»	»	»	»	»	»	»
Prigie . . .	5	191½	*a*	151½	*b*	136	»	»	»	»	»	»	»
Pringapoes . .	11	24	*a*	15½	*b*	57½	»	»	»	»	»	»	»
Pringkoekoe . .	14	5	»	»	»	»	»	»	»	»	»	»	»
Pringombo . .	15	14	»	»	»	»	»	»	»	»	»	»	»
Probolingo . .	22	40	*a*	»	*b*	133	»	»	»	»	»	»	»

NAMEN DER LAATSEN.	No. der Residentie waarin de plaats gelegen is.	Afstand tot de Hoofdplaats dier Residentie.	Afstand tot de Hoofdplaatsen der Assistent-Residentien.								Aanlendende Residentien.			
			Leit. der hoofdpl.	Bijbehoorende afstand.	Leit. der hoofdpl.	Bijbehoorende afstand.	Leit. der hoofdpl.	Bijbehoorende afstand.	Leit. der hoofdpl.	Bijbehoorende afstand.	Nummer.	Afstand tot de hoofdplaats.	Nummer.	Afstand tot de hoofdplaats.
...tong . .	21	15	*a*	18	»	»	»	»	»	»	»	»	»	»
...engngan . .	13	10	»	»	»	»	»	»	»	»	»	»	»	»
R.														
...adessa . .	6	49	*a*	84	»	»	»	»	»	»	»	»	»	»
...agaloe . .	6	21½	*a*	25½	»	»	»	»	»	»	»	»	»	»
...amandala, (zie oud-Ramandala) . .	4	»	»	»	»	»	»	»	»	»	»	»	»	»
...mandala .	5	15	*a*	25	*b*	54	»	»	»	»	»	»	»	»
...oe . . .	4	47	»	»	»	»	»	»	»	»	6	69	»	»
...oedonkal .	7	23	»	»	»	»	»	»	»	»	»	»	»	»
...assa . . .	21	5	*a*	38	»	»	»	»	»	»	»	»	»	»
...bang . . .	17	»	*a*	64	*b*	72	»	»	»	»	»	»	»	»
...bes . . .	17	68	*a*	4	*b*	34	»	»	»	»	20	66	»	»
...gel . . .	17	82	*a*	18	*b*	12	»	»	»	»	»	»	»	»
...o	10	33	*a*	10	*b*	59	*c*	61	»	»	12	28	»	»
...odjampie .	22	103	*a*	143	*b*	10	»	»	»	»	»	»	»	»
. . . . .	10	31	*a*	20	*b*	59	*c*	59	»	»	12	15	»	»

NAMEN DER PLAATSEN.	No. der Residentie waarin de plaats gelegen is.	Afstand tot de Hoofdplaats dier Residentie.	Afstand tot de Hoofdplaatsen der Adsistent-Residentien.								Aanlenders Residentie.		
			Lett. der hoofdpl.	Bijbehoorende afstand.	Lett. der hoofdpl.	Bijbehoorende afstand.	Lett. der hoofdpl.	Bijbehoorende afstand.	Lett. der hoofdpl.	Bijbehoorende afstand.	Nummer.	Afstand tot de hoofdplaats.	Verkeer.
S.													
Saba Eller . .	20m	39	»	»	»	»	c	21	d	82½	»	»	»
Sabrang . . .	22	78	a	70	b	147	»	»	»	»	»	»	»
Sading . . .	3	17	»	»	»	»	»	»	»	»	»	»	»
Sading Jamboe .	3	19	»	»	»	»	»	»	»	»	»	»	»
Sadjira . . .	1	42	a	63½	b	57	c	15	»	»	3	47	»
Sadoe . . .	11	22½	a	53½	b	30½	»	»	»	»	»	»	»
Salam . . .	15	11½	»	»	»	»	»	»	»	»	»	»	»
Salatiga . . .	11	31	a	»	b	73	»	»	»	»	»	»	»
Salatjau . . .	5	130½	a	90½	b	75	»	»	»	»	»	»	»
Salem . . .	7	43½	»	»	»	»	»	»	»	»	6	50	3
Samarang . .	11	»	a	31	b	42	»	»	»	»	»	»	»
Sambaijat . .	20	21	a	10	b	55	»	»	»	»	»	»	»
Sambiroto . .	16	15½	a	33	»	»	»	»	»	»	»	»	»
Sambilangang .	20m	24	»	»	»	»	c	6	d	109½	»	»	»
Sambong . .	9	6	»	»	»	»	»	»	»	»	»	»	»
Samen . . .	13	10½	»	»	»	»	»	»	»	»	»	»	»
Sampang . . .	20m	60	»	»	»	»	c	42	d	61½	»	»	»

NAMEN DER PLAATSEN.	No. der Residentie waarin de plaats gelegen is.	Afstand tot de Hoofdplaats dier Residentie.	Afstand tot de Hoofdplaatsen der Adsistent-Residentien.						Aanleidende Residentien.			
			Lett. der hoofdpl.	Bijbehoorende afstand.	Lett. der hoofdpl.	Bijbehoorende afstand.	Lett. der hoofdpl.	Bijbehoorende afstand.	Lett. der hoofdpl.	Bijbehoorende afstand.	Nummer.	Afstand tot de hoofdplaats.	Nummer.	Afstand tot de hoofdplaats.
npan Pendoi . .	1	30	*a*	51½	*b*	38½	*c*	3½	»	»	»	»	»	»
npiang Siera .	1	143½	*a*	126⅔	*b*	100½	*c*	118	»	»	»	»	»	»
ograhan . .	11	26½	*a*	10	*b*	68½	»	»	»	»	12	22½	»	»
pie Krep . .	22	60	*a*	20	*b*	153	»	»	»	»	»	»	»	»
poeran . . .	10	22	*a*	11	*b*	50	*c*	50	»	»	»	»	»	»
den . . .	15	11½	»	»	»	»	»	»	»	»	»	»	»	»
ng . . .	17	30	*a*	34	*b*	64	»	»	»	»	»	»	»	»
eh . . .	11	62	*a*	93	*b*	20	»	»	»	»	»	»	»	»
oko . . .	20m	126½	»	»	»	»	*c*	103½	*d*	5	»	»	»	»
awar . . .	20m	100½	»	»	»	»	*c*	82½	*d*	24½	»	»	»	»
wangan . .	8	41	*a*	51	*b*	38½	*c*	73	*d*	9	10	42	»	»
waarna . .	1	100½	*a*	122	*b*	109	*c*	67	»	»	»	»	»	»
roe . . .	18	33	*a*	56	*b*	12	»	»	»	»	19	56	»	»
von . . .	13	29	»	»	»	»	»	»	»	»	10	15	»	»
lan . . .	17	30	*a*	44	*b*	60	»	»	»	»	»	»	»	»
alaherang . .	4	22	»	»	»	»	»	»	»	»	»	»	»	»
ar-bahoe . .	20	40½	*a*	29½	*b*	44	»	»	»	»	»	»	»	»
o Adjie . .	18	1½	*a*	24½	*b*	22½	»	»	»	»	»	»	»	»

NAMEN DER PLAATSEN.	No. der Residentie waarin de plaats gelegen is.	Afstand tot de Hoofdplaats dier Residentie.	Afstand tot de Hoofdplaatsen der Adsistent-Residentien.								Aanlenden. Residentie.	
			Lett. der hoofdpl.	Bijbehoorende afstand.	Lett. der hoofdpl.	Bijbehoorende afstand.	Lett. der hoofdpl.	Bijbehoorende afstand.	Lett. der hoofdpl.	Bijbehoorende afstand.	Nummer.	Afstand tot de hoofdplaats.
Selo	15	30	»	»	»	»	»	»	»	»	12	26
Seloekie	17	15	*a*	49	*b*	79	»	»	»	»	»	»
Semangie	10	14	*a*	47	*b*	36	*c*	24	»	»	13	31
Semanoe	13	28	»	»	»	»	»	»	»	»	»	»
Semboejang	15	»	»	»	»	»	»	»	»	»	»	»
Sempoeran	1	35	*a*	56½	*b*	65½	*c*	30	»	»	»	»
Sentolo	13	11	»	»	»	»	»	»	»	»	»	»
Sentool	20	41	*a*	30	*b*	75	»	»	»	»	»	»
Seragie	9	8	»	»	»	»	»	»	»	»	7	43
Serang	1	»	*a*	21½	*b*	43	*c*	33½	»	»	»	»
Serang	15	26½	»	»	»	»	»	»	»	»	11	55½
Sereep	15	26½	»	»	»	»	»	»	»	»	11	56
Sergang	20m	133½	»	»	»	»	*c*	115½	*d*	12	»	»
Serodjo	9	31	»	»	»	»	»	»	»	»	»	»
Serondel	11	8	*a*	23	*b*	50	»	»	»	»	»	»
Serpon	2	25	»	»	»	»	»	»	»	»	3	24
Setjang	12	5	»	»	»	»	»	»	»	»	»	»
Sedajoe	9	19	»	»	»	»	»	»	»	»	8	79

NAMEN DER PLAATSEN.	No. der Residentie waarin de plaats gelegen is.	Afstand tot de Hoofdplaats der Residentie.	*Afstand tot de Hoofdplaatsen der Adsistent-Residentien.*								*Aanleidende Residentien.*			
			Lett. der hoofdpl.	Bijbehoorende afstand.	Lett. der hoofdpl.	Bijbehoorende afstand.	Lett. der hoofdpl.	Bijbehoorende afstand.	Lett. der hoofdpl.	Bijbehoorende afstand.	Nummer.	Afstand tot de hoofdplaats.	Nummer.	Afstand tot de hoofdplaats.
karri . .	20	15	*a*	26	*b*	30½	»	»	»	»	»	»	»	»
joe . . .	20	27	*a*	16	*b*	61	»	»	»	»	»	»	»	»
gkil . . .	14	20	»	»	»	»	»	»	»	»	»	»	»	»
ier . . .	21	45	*a*	12	»	»	»	»	»	»	20	69½	»	»
eljoeg . .	9	23	»	»	»	»	»	»	»	»	»	»	»	»
ndjangan .	1	8	*a*	23	*b*	29½	*c*	39	»	»	»	»	»	»
ang . . .	9	11	»	»	»	»	»	»	»	»	»	»	»	»
. . . . .	15	»	»	»	»	»	»	»	»	»	»	»	»	»
. . . . .	20	6½	*a*	17	*b*	34	»	»	»	»	»	»	»	»
pangan . .	5	29½	*a*	10½	*b*	39½	»	»	»	»	»	»	»	»
angan-Passir	5	86½	*a*	46½	*b*	43	»	»	»	»	»	»	»	»
amies . . .	5	53½	*a*	13½	*b*	15½	»	»	»	»	»	»	»	»
pangan Tjibis-														
. . . . .	5	53½	*a*	13½	*b*	15½	»	»	»	»	»	»	»	»
plicitas . .	2	14	»	»	»	»	»	»	»	»	3	24	»	»
ang Barang .	5	56	*a*	32	*b*	111	»	»	»	»	»	»	»	»
angheula . .	7	38½	»	»	»	»	»	»	»	»	»	»	»	»
angkassie .	6	30½	*a*	54½	»	»	»	»	»	»	»	»	»	»
anglaja . .	5	46	*a*	6	*b*	23	»	»	»	»	»	»	»	»
h	8	55	*a*	53	*b*	66	*c*	40	*d*	87	»	»	»	»

NAMEN DER PLAATSEN.	No. der Residentie waarin de plaats gelegen is.	Afstand tot de Hoofdplaats dier Residentie.	Afstand tot de Hoofdplaatsen der Adsistent-Residentien.								Aanlenden Residentie	
			Lett. der hoofdpl.	Bijbehoorende afstand.	Lett. der hoofdpl.	Bijbehoorende afstand.	Lett. der hoofdpl.	Bijbehoorende afstand.	Lett. der hoofdpl.	Bijbehoorende afstand.	Nummer.	Afstand tot de hoofdplaats.
Singahan . .	17	62	*a*	46	*b*	29	»	»	»	»	»	»
Singaparna . .	5	109½	*a*	69½	*b*	66	»	»	»	»	»	»
Singon . . .	15	14	»	»	»	»	»	»	»	»	»	»
Singoro . . .	10	14	*a*	47	*b*	26	*c*	14	»	»	»	»
Singosarie . .	21	26	*a*	7	»	»	»	»	»	»	»	»
Sirang . . .	9	34½	»	»	»	»	»	»	»	»	11	36½
Sitoeboendo . .	22	23	*a*	63	*b*	65	»	»	»	»	»	»
Slaong . . .	18	35	*a*	53	*b*	14	»	»	»	»	14	36
Sodong . . .	22	109½	*a*	149½	*b*	16½	»	»	»	»	»	»
Soeba . . .	9	18	»	»	»	»	»	»	»	»	»	»
Soebang . . .	4	36	»	»	»	»	»	»	»	»	5	70½
Soebang . . .	6	52	*a*	87	»	»	»	»	»	»	»	»
Soedimanik . .	1	34½	*a*	62½	*b*	36½	*c*	62	»	»	»	»
Soeger . . .	22	32	*a*	72	*b*	101	»	»	»	»	»	»
Soekaboemie .	5	19	*a*	59	*b*	88	»	»	»	»	»	»
Soekadjaija . .	1	11	*a*	32½	*b*	30½	*c*	26½	»	»	»	»
Soekakandang .	1	20½	*a*	42	*b*	22½	*c*	18	»	»	»	»
Soekamantrie .	5	3	*a*	37	*b*	66	»	»	»	»	»	»

NAMEN DER PLAATSEN.	No. der Residentie waarin de plaats gelegen is.	Afstand tot de Hoofdplaats der Residentie.	Afstand tot de Hoofdplaatsen der Adsistent-Residentien.								Aanlendende Residentien.			
			Leit. der hoofdpl.	Bijbehoorende afstand.	Leit. der hoofdpl.	Bijbehoorende afstand.	Leit. der hoofdpl.	Bijbehoorende afstand.	Leit. der hoofdpl.	Bijbehoorende afstand.	Nummer.	Afstand tot de hoofdplaats.	Nummer.	Afstand tot de hoofdplaats.
kanata . . .	22	111	*a*	151	*b*	18	»	»	»	»	»	»	»	»
kapoera-Kol-														
k	5	120½	*a*	30½	*b*	65	»	»	»	»	»	»	»	»
karadja . .	5	124½	*a*	34½	*b*	69	»	»	»	»	»	»	»	»
karadja . .	4		*a*	6	*b*	7	*c*	36	*d*	36	»	»	»	»
karadja . .	22	95	*a*	135	*b*	2	»	»	»	»	»	»	»	»
kobeando . .	20	35½	*a*	34½	*b*	39	»	»	»	»	»	»	»	»
olelo . . .	16	18	*a*	58½	»	»	»	»	»	»	11	53½	»	»
oredjo . .	11	31	*a*	62	*b*	73	»	»	»	»	9	38½	»	»
oredjo . .	19	10	*a*	30	»	»	»	»	»	»	»	»	»	»
rosarie . .	18	26½	*a*	49½	*b*	5½	»	»	»	»	»	»	»	»
ang . . .	17	9	*a*	73	*b*	63	»	»	»	»	16	31	»	»
ong . . .	11	69	*a*	109	*b*	27	»	»	»	»	»	»	»	»
aber . . .	15	21½	»	»	»	»	»	»	»	»	»	»	»	»
aber Djatie .	19	26	*a*	14	»	»	»	»	»	»	»	»	»	»
aber Waroe .	22	55	*a*	95	*b*	38	»	»	»	»	»	»	»	»
abring . .	19	65	*a*	45	»	»	»	»	»	»	»	»	»	»
nedang . .	5	69	*a*	29	*b*	»	»	»	»	»	»	»	»	»
noor . .	22	79	*a*	119	*b*	14	»	»	»	»	»	»	»	»

NAMEN DER PLAATSEN.	No. der Residentie waarin de plaats gelegen is.	Afstand tot de Hoofdplaats dier Residentie.	Afstand tot de Hoofdplaatsen der Adsistent-Residentien.								Aanlendende Residentien.		
			Lett. der hoofdpl.	Bijbehoorende afstand.	Lett. der hoofdpl.	Bijbehoorende afstand.	Lett. der hoofdpl.	Bijbehoorende afstand.	Lett. der hoofdpl.	Bijbehoorende afstand.	Nummer.	Afstand tot de hoofdplaats.	Nummer.
Soemorotto . .	18	25	*a*	48	*b*	4	»	»	»	»	»	»	»
Soemowono . .	12	21	»	»	»	»	»	»	»	»	11	32	»
Soenko . . .	15	25½	»	»	»	»	»	»	»	»	»	»	»
Soerabaija . .	20	»	*a*	11	*b*	34	»	»	»	»	»	»	»
Soerakarta . .	15	»	»	»	»	»	»	»	»	»	»	»	»
Soeroog . . .	11	50	*a*	36½	*b*	8	»	»	»	»	15	31½	»
Songom . . .	5	115	*a*	75	*b*	46	»	»	»	»	4	51	»
Sotja	20m	23	»	»	»	»	*c*	5	*d*	103¼	»	»	»
Sragen . . .	15	20½	»	»	»	»	»	»	»	»	»	»	»
Srie Gontjo . .	21	66	*a*	33	»	»	»	»	»	»	»	»	»
Sringat . . .	19	31	*a*	19	»	»	»	»	»	»	»	»	»
Sumanap . . .	20m	121½	»	»	»	»	*c*	103¼	*d*	»	»	»	»
Suntol . . .	2	33	»	»	»	»	»	»	»	»	1	25	»
T.													
Taal Gading . .	22	63	*a*	103	*b*	30	»	»	»	»	»	»	»
Tadjie . . .	18	17½	*a*	40½	*b*	38½	»	»	»	»	»	»	»
Tadjor . . .	1	43	*a*	21½	*b*	5	*c*	47	»	»	»	»	»
Tagal . . .	7	»	»	»	»	»	»	»	»	»	»	»	»

NAMEN DER PLAATSEN.	No. der Residentiewaarin de plaats gelegen is.	Afstand tot de Hoofdplaats dier Residentie.	Afstand tot de Hoofdplaatsen der Adsistent-Residentien.						Aanlendende Residentien.			
			Lett. der hoofdpl.	Bijbehoorende afstand.	Lett. der hoofdpl.	Bijbehoorende afstand.	Lett. der hoofdpl.	Bijbehoorende afstand.	Lett. der hoofdpl.	Bijbehoorende afstand.	Nummer.	Afstand tot de hoofdplaats.	Nummer.	Afstand tot de hoofdplaats.
ing	17	20	*a*	44	*b*	74	»	»	»	»	»	»	»	»
an	20	12	*a*	23	*b*	22	»	»	»	»	»	»	»	»
heroe	20m	97	»	»	»	»	*c*	79	*d*	28	»	»	»	»
-mera	20m	29	»	»	»	»	*c*	11	*d*	92½	»	»	»	»
ra	1	24	*a*	45½	*b*	72	*c*	57½	»	»	2	39	»	»
jong	7	21	»	»	»	»	»	»	»	»	»	»	»	»
jong Priok	2	5	»	»	»	»	»	»	»	»	»	»	»	»
jong-Sarie	5	53	*a*	18	*b*	11	»	»	»	»	»	»	»	»
likoe	20m	34	»	»	»	»	*c*	16	*d*	87½	»	»	»	»
gerang	2	15	»	»	»	»	»	»	»	»	»	»	»	»
geung	5	40	*a*	66	*b*	95	»	»	»	»	»	»	»	»
gsoel	19	40½	*a*	20½	»	»	»	»	»	»	»	»	»	»
Jar	5	142½	*a*	102½	*b*	87	»	»	»	»	»	»	»	»
goelangie	11	30½	*a*	61½	*b*	38½	»	»	»	»	16	19½	»	»
goongan	7	25½	»	»	»	»	»	»	»	»	»	»	»	»
goongan	20	60	*a*	71	*b*	26	»	»	»	»	»	»	»	»
ong-Oost	2	15	»	»	»	»	»	»	»	»	3	24	»	»
kiesan	15	23½	»	»	»	»	»	»	»	»	»	»	»	»

NAMEN DER PLAATSEN.	No. der Residentie waarin de plaats gelegen is.	Afstand tot de Hoofdplaats dier Residentie.	Afstand tot de Hoofdplaats der Assistent-Residentie.								Aanleidende Residentie.		
			Leit. der hoofdpl.	Bijbehoorende afstand.	Leit. der hoofdpl.	Bijbehoorende afstand.	Leit. der hoofdpl.	Bijbehoorende afstand.	Leit. der hoofdpl.	Bijbehoorende afstand.	Nummer.	Afstand tot de hoofdplaats.	Nummer.
Tankil	6	2	*a*	33	»	»	»	»	»	»	»	»	»
Taroeman	11	41½	*a*	72½	*b*	16	»	»	»	»	16	22½	»
Tassikmalaija	5	110½	*a*	70½	*b*	55	»	»	»	»	»	»	»
Tawannmanngoe	15	25½	»	»	»	»	»	»	»	»	»	»	»
Tawing	1	33	*a*	11½	*b*	15	*c*	57	»	»	»	»	»
Tawing	19	55	*a*	35	»	»	»	»	»	»	14	67	»
Taijem	8	36	*a*	26	*b*	39	*c*	43	*d*	68	»	»	»
Tegalwaroe	4	20	»	»	»	»	»	»	»	»	3	48	»
Telaga	6	39	*a*	63½	»	»	»	»	»	»	»	»	»
Temangong	12	15	»	»	»	»	»	»	»	»	»	»	»
Tempel	12	15	»	»	»	»	»	»	»	»	13	11½	»
Timbang	8	26	*a*	28	*b*	15	*c*	58	*d*	12	»	»	»
Tinawoon	17	78	*a*	43	*b*	13	»	»	»	»	»	»	»
Tingkier	11	34	*a*	3	*b*	76	»	»	»	»	»	»	»
Tinkleek	15	2½	»	»	»	»	»	»	»	»	»	»	»
Tjadassarie	1	11	*a*	32½	*b*	26½	*c*	22½	»	»	»	»	»
Tjahijana	8	23	*a*	25	*b*	12	*c*	55	*d*	22	»	»	»
Tjakong	2	13	»	»	»	»	»	»	»	»	»	»	»

NAMEN DER PLAATSEN.	No. der Residentie waarin de plaats gelegen is.	Afstand tot de Hoofdplaats dier Residentie.	*Afstand tot de Hoofdplaatsen der Adsistent-Residentien.*								*Aanlendende Residentien.*			
			Lett. der hoofdpl.	Bijbehoorende afstand.	Lett. der hoofdpl.	Bijbehoorende afstand.	Lett. der hoofdpl.	Bijbehoorende afstand.	Lett. der hoofdpl.	Bijbehoorende afstand.	Nummer.	Afstand tot de hoofdplaats.	Nummer.	Afstand tot de hoofdplaats.
jap . . .	3	32	*a*	42	*b*	43	*c*	»	*d*	64	»	»	»	»
ra . . .	6	41½	*a*	79½	»	»	»	»	»	»	7	56½	»	»
aka . .	5	17	*a*	43	*b*	72	»	»	»	»	»	»	»	»
ea . . .	3	12	»	»	»	»	»	»	»	»	»	»	»	»
oer . .	19	32	*a*	12	»	»	»	»	»	»	»	»	»	»
e . . .	20m	39	»	»	»	»	*c*	71	*d*	43½	»	»	»	»
s-Ampel, ampel) . .	15	»	»	»	»	»	»	»	»	»	»	»	»	»
swoelan .	3	17	*a*	12	*b*	6	*c*	49	*d*	35½	»	»	»	»
war . .	5	16	*a*	56	*b*	85	»	»	»	»	3	22	»	»
r . . .	20	20½	*a*	31½	*b*	43½	»	»	»	»	»	»	»	»
ing . .	11	28	*a*	59	*b*	36	»	»	»	»	»	»	»	»
ban . .	18	15	*a*	19	*b*	36	»	»	»	»	19	39½	»	»
. . .	5	95½	*a*	55½	*b*	40	»	»	»	»	»	»	»	»
diel . .	5	4½	*a*	44½	*b*	73½	»	»	»	»	»	»	»	»
dswoe .	16	13	*a*	53¼	»	»	»	»	»	»	»	»	»	»
o . . .	10	45	*a*	20	*b*	69	*c*	73	»	»	12	40	»	»
. . .	16	26¼	*a*	66¾	»	»	»	»	»	»	»	»	»	»
gb . .	20m	49	»	»	»	»	*c*	31	*d*	72½	»	»	»	»

NAMEN DER PLAATSEN.	No. der Residentie waarin de plaats gelegen is.	Afstand tot de Hoofdplaats dier Residentie.	Afstand tot de hoofdplaatsen der Assistent-Residentien.								Aanlende Residentie	
			Lett. der hoofdpl.	Bijbehoorende afstand.	Lett. der hoofdpl.	Bijbehoorende afstand.	Lett. der hoofdpl.	Bijbehoorende afstand.	Lett. der hoofdpl.	Bijbehoorende afstand.	Nummer.	Afstand tot de hoofdplaats.
Tjiamies . . .	6	60	*a*	95	»	»	»	»	»	»	5	124½
Tjiandjoer . .	5	»	*a*	40	*b*	69	»	»	»	»	»	»
Tjiassem . . .	4	29	»	»	»	»	»	»	»	»	»	»
Tjiawitalie . .	5	26	*a*	23½	*b*	52½	»	»	»	»	4	14½
Tjibadok . . .	2	27	»	»	»	»	»	»	»	»	»	»
Tjibaroessa . .	3	35	»	»	»	»	»	»	»	»	2	37
Tjibeurum, (bij Soemedang) . .	5	74	*a*	34	*b*	5	»	»	»	»	»	»
Tjibeurum . . .	5	89½	*a*	49½	*b*	41	»	»	»	»	»	»
Tjibinoeangan .	1	76½	*a*	81½	*b*	55½	*c*	43	»	»	»	»
Tjibinong . .	3	11	»	»	»	»	»	»	»	»	»	»
Tjibodas . . .	3	18½	»	»	»	»	»	»	»	»	»	»
Tjiboengar . .	1	57½	*a*	35½	*b*	9½	*c*	51½	»	»	»	»
Tjibonar . . .	1	107½	*a*	96½	*b*	70½	*c*	88	»	»	»	»
Tjibongkok . .	5	79½	*a*	39½	*b*	36	»	»	»	»	»	»
Tjibrenoh . .	1	107	*a*	128½	*b*	115½	*c*	73½	»	»	5	70
Tjiceroa . . .	3	14	»	»	»	»	»	»	»	»	»	»
Tjidadap . . .	5	56	*a*	96	*b*	125	»	»	»	»	»	»
Tjidaum . . .	5	72	*a*	98	*b*	99	»	»	»	»	»	»

NAMEN DER AATSEN.	No. der Residentie waarin de plaats gelegen is.	Afstand tot de Hoofdplaats der Residentie.	Afstand tot de Hoofdplaatsen der Adsistent-Residentien.						Aanlendende Residentien.			
			Leit. der hoofdpl.	Bijbehoorende afstand.	Leit. der hoofdpl.	Bijbehoorende afstand.	Leit. der hoofdpl.	Bijbehoorende afstand.	Leit. der hoofdpl.	Bijbehoorende afstand.	Nummer.	Afstand tot de hoofdplaats.	Nummer.	Afstand tot de hoofdplaats.
ralang	1	150½	*a*	128¾	*b*	102½	*c*	120	»	»	»	»	»	»
engbien	6	38¾	*a*	73¾	»	»	»	»	»	»	7	43¾	»	»
ejing	6	33	*a*	68	»	»	»	»	»	»	»	»	»	»
ap	3	15	»	»	»	»	»	»	»	»	»	»	»	»
iem	5	48	*a*	22	*b*	51	»	»	»	»	»	»	»	»
Tng	1	16	*a*	5½	*b*	32	*c*	49½	»	»	»	»	»	»
a	5	54	*a*	94	*b*	123	»	»	»	»	1	123	»	»
il	5	62	*a*	22	*b*	7	»	»	»	»	»	»	»	»
ong	5	112½	*a*	82½	*b*	79	»	»	»	»	»	»	»	»
ng	6	26	*a*	61	»	»	»	»	»	»	7	58½	»	»
a	5	30½	*a*	40½	*b*	11½	»	»	»	»	»	»	»	»
shas	4	37	»	»	»	»	»	»	»	»	5	50	»	»
-hottie	6	60	*a*	95	»	»	»	»	»	»	5	110½	»	»
ig	5	3	*a*	43	*b*	77	»	»	»	»	»	»	»	»
ang	5	97½	*a*	57½	*b*	54	»	»	»	»	»	»	»	»
e	3	40	»	»	»	»	»	»	»	»	1	34	2	41
e	5	78	*a*	38	*b*	9	»	»	»	»	»	»	»	»
gan	5	124	*a*	125½	*b*	110	»	»	»	»	»	»	»	»

NAMEN DER PLAATSEN.	No. der Residentie waarin de plaats gelegen is.	Afstand tot de Hoofdplaats der Residentie.	Afstand tot de Hoofdplaatsen der Adsistent-Residentien.						Aanteekeningen.		
			Lett. der hoofdpl.	Bijbehoorende afstand.	Lett. der hoofdpl.	Bijbehoorende afstand.	Lett. der hoofdpl.	Bijbehoorende afstand.	Lett. der hoofdpl.	Bijbehoorende afstand.	Nummer.	Afstand tot de hoofdplaats.	Nummer.
Tjikaloempang	1	21½	*a*	25½	*b*	28½	*c*	38	»	»	»	»	»
Tjikandang	5	87	*a*	87½	*b*	84	»	»	»	»	»	»	»
Tjikandie	1	19	*a*	40½	*b*	67	*c*	52½	»	»	2	39	»
Tjikao	5	40	*a*	43	*b*	56	»	»	»	»	3	5	»
Tjikaong	1	130½	*a*	100½	*b*	82½	*c*	100	»	»	»	»	»
Tjikarang	2	34	»	»	»	»	»	»	»	»	4	41	»
Tjikarang	5	35	*a*	125	*b*	154	»	»	»	»	»	»	»
Tjikasso	5	71	*a*	111	*b*	140	»	»	»	»	»	»	»
Tjikemboelan	5	131½	*a*	141½	*b*	126	»	»	»	»	»	»	»
Tjikepok	5	89	*a*	129	*b*	158	»	»	»	»	»	»	»
Tjikeroe	6	23	*a*	37½	»	»	»	»	»	»	»	»	»
Tjikesal	7	34½	»	»	»	»	»	»	»	»	6	41	»
Tjikoelo	16	10	*a*	30½	»	»	»	»	»	»	»	»	»
Tjikoenier	2	24	»	»	»	»	»	»	»	»	»	»	»
Tjikombar	5	30	*a*	70	*b*	99	»	»	»	»	»	»	»
Tjikoraij	5	93½	*a*	53½	*b*	50	»	»	»	»	»	»	»
Tjilamaija	4	15	»	»	»	»	»	»	»	»	»	»	»
Tjilangkahan	1	66½	*a*	88	*b*	65½	*c*	33	»	»	»	»	»

NAMEN DER LAATSEN.	No. der Residentie waarin de plaats gelegen is.	Afstand tot de Hoofdplaats dier Residentie.	*Afstand tot de Hoofdplaatsen der Adistent-Residentien.*								*Aanlendende Residentien.*			
			Lett. der hoofdpl.	Bijbehoorende afstand.	Lett. der hoofdpl.	Bijbehoorende afstand.	Lett. der hoofdpl.	Bijbehoorende afstand.	Lett. der hoofdpl.	Bijbehoorende afstand.	Nummer.	Afstand tot de hoofdplaats.	Nummer.	Afstand tot de hoofdplaats.
akap . . .	20	47½	*a*	49½	*b*	25	»	»	»	»	»	»	»	»
oe Tjikante,	5	83	*a*	123	*b*	152	»	»	»	»	»	»	»	»
oe . . .	5	81	*a*	93½	*b*	90	»	»	»	»	»	»	»	»
oek . .	5	65½	*a*	25½	*b*	3½	»	»	»	»	»	»	»	»
on . . .	1	10½	*a*	11	*b*	37½	*c*	44	»	»	»	»	»	»
aang . .	1	140½	*a*	118⅔	*b*	92½	*c*	110	»	»	»	»	»	»
. . .	5	44	*a*	12	*b*	41	»	»	»	»	»	»	»	»
es . . .	6	13	*a*	43	»	»	»	»	»	»	»	»	»	»
sie . .	3	25	»	»	»	»	»	»	»	»	2	37	»	»
jing . .	1	4	*a*	25½	*b*	33½	*c*	29½	»	»	»	»	»	»
jing . .	2	9	»	»	»	»	»	»	»	»	»	»	»	»
. . .	3	6	»	»	»	»	»	»	»	»	»	»	»	»
ie . .	5	34	*a*	6	*b*	35	»	»	»	»	»	»	»	»
gies . .	3	17	»	»	»	»	»	»	»	»	2	22	»	»
goe . .	1	41	*a*	62½	*b*	65	*c*	23	»	»	3	47	»	»
ok (Post) .	1	22	*a*	42	*b*	15½	*c*	26½	»	»	»	»	»	»
ok (Kam-														
. . .	1	25	*a*	46½	*b*	16½	*c*	24	»	»	»	»	»	»
a . . .	1	164½	*a*	142⅔	*b*	116½	*c*	134	»	»	»	»	»	»

NAMEN DER PLAATSEN.	No. der Residentie waarin de plaats gelegen is.	Afstand tot de Hoofdplaats dier Residentie.	Afstand tot de Hoofdplaatsen der Adsistent-Residentien.										Aanlendende Residentien.			
			Lett. der hoofdpl.	Bijbehoorende afstand.	Lett. der hoofdpl.	Bijbehoorende afstand.	Lett. der hoofdpl.	Bijbehoorende afstand.	Lett. der hoofdpl.	Bijbehoorende afstand.	Nummer.	Afstand tot de hoofdplaats.	Nummer.	Afstand tot de hoofdplaats.
Tjimindie	5	36	*a*	4	*b*	33	»	»	»	»	»	»	»	»
Tjiminjak	1	42½	*a*	64	*b*	51	*c*	9	»	»	»	»	»	»
Tjinangka	1	33½	*a*	13½	*b*	20	*c*	50	»	»	»	»	»	»
Tjinassak	6	39	*a*	74	»	»	»	»	»	»	»	»	»	»
Tjinoenoek	5	52	*a*	12	*b*	17	»	»	»	»	»	»	»	»
Tjiomas	1	14½	*a*	24	*b*	2½	*c*	31	»	»	»	»	»	»
Tjiorai	5	30½	*a*	40½	*b*	32	»	»	»	»	»	»	»	»
Tjipadalarang	5	28	*a*	12	*b*	57	»	»	»	»	»	»	»	»
Tjipadjang	7	43½	»	»	»	»	»	»	»	»	6	40	»	»
Tjipaminkiea	3	40	»	»	»	»	»	»	»	»	»	»	»	»
Tjipannas	5	14	*a*	51	*b*	30	»	»	»	»	»	»	»	»
Tjiparaij	5	62	*a*	22	*b*	47	»	»	»	»	»	»	»	»
Tjipatat	5	174½	*a*	134½	*b*	119	»	»	»	»	3	63	»	»
Tjipattar	5	20	*a*	20	*b*	49	»	»	»	»	»	»	»	»
Tjipelang	5	90	*a*	50	*b*	21	»	»	»	»	»	»	»	»
Tjipining	1	31	*a*	52½	*b*	51½	*c*	26	»	»	3	46	»	»
Tjirangkong	5	32½	*a*	42½	*b*	20	»	»	»	»	»	»	»	»
Tjirarangan	1	24	*a*	45½	*b*	32½	*c*	9½	»	»	»	»	»	»

NAMEN DER PLAATSEN.	No. der Residentie waarin de plaats gelegen is.	Afstand tot de Hoofdplaats der Residentie.	*Afstand tot de Hoofdplaatsen der Adsistent-Residentien.*								*Aanlendende Residentien.*			
			Lett. der hoofdpl.	Bijbehoorende afstand.	Lett. der hoofdpl.	Bijbehoorende afstand.	Lett. der hoofdpl.	Bijbehoorende afstand.	Lett. der hoofdpl.	Bijbehoorende afstand.	Nummer.	Afstand tot de hoofdplaats.	Nummer.	Afstand tot de hoofdplaats.
atjap	5	73	*a*	113	*b*	142	»	»	»	»	»	»	»	»
nde	1	30	*a*	51½	*b*	39	*c*	12	»	»	»	»	»	»
ngin	1	43	*a*	26½	*b*	»	*c*	42	»	»	»	»	»	»
ak	4	30	»	»	»	»	»	»	»	»	5	64½	»	»
oepan	5	94½	*a*	54½	*b*	51	»	»	»	»	»	»	»	»
oe	5	24	*a*	16	*b*	45	»	»	»	»	»	»	»	»
kan	5	7	*a*	33	*b*	62	»	»	»	»	»	»	»	»
kan (zeed)	5	73	*a*	105	*b*	137	»	»	»	»	»	»	»	»
ang	4	19	»	»	»	»	»	»	»	»	5	30½	»	»
dari	5	60	*a*	24	*b*	53	»	»	»	»	»	»	»	»
las	4	50	»	»	»	»	»	»	»	»	»	»	»	»
nger	4	10	»	»	»	»	»	»	»	»	5	45	»	»
engka	5	61½	*a*	21½	*b*	18	»	»	»	»	»	»	»	»
roeg	5	40	*a*	80	*b*	109	»	»	»	»	3	18	»	»
p	1	6	*a*	27½	*b*	54	*c*	39½	»	»	»	»	»	»
oor	5	85½	*a*	43½	*b*	27	»	»	»	»	»	»	»	»
oe	5	134½	*a*	144½	*b*	129	»	»	»	»	»	»	»	»
ek	11	30	*a*	61	*b*	72	»	»	»	»	»	»	»	»

NAMEN DER PLAATSEN.	N°. der Residentie waarin de plaats gelegen is.	Afstand tot de Hoofdplaats dier Residentie.	Afstand der Adsistent-Residentien.								Aanlendende Residentien.		
			Lett. der hoofdpl.	Bijbehoorende afstand.	Lett. der hoofdpl.	Bijbehoorende afstand.	Lett. der hoofdpl.	Bijbehoorende afstand.	Lett. der hoofdpl.	Bijbehoorende afstand.	Nummer.	Afstand tot de hoofdplaats.	Nummer.
Tjomal	7	26½	»	»	»	»	»	»	»	»	»	»	»
Tjombong	9	18½	»	»	»	»	»	»	»	»	»	»	»
Tjondong	22	32½	*a*	20½	*b*	125½	»	»	»	»	»	»	»
Tlekke	16	134	*a*	53½	»	»	»	»	»	»	»	»	»
Tlogolelie	15	37	»	»	»	»	»	»	»	»	»	»	»
Toassia	2	24½	»	»	»	»	»	»	»	»	»	»	»
Toebau	17	64	*a*	»	*b*	30	»	»	»	»	»	»	»
Toegoe	2	10	»	»	»	»	»	»	»	»	»	»	»
Toegoe	3	17	»	»	»	»	»	»	»	»	5	21	»
Toegoe	19	47	*a*	27	»	»	»	»	»	»	18	42	»
Toeloeng Agong	19	20	»	»	»	»	»	»	»	»	»	»	»
Toeloong	15	19	»	»	»	»	»	»	»	»	»	»	»
Toendjoong	1	14	*a*	35½	*b*	34½	*c*	28	»	»	»	»	»
Toengangan	21	40	*a*	18	»	»	»	»	»	»	22	73	»
Tomo	5	95	*a*	55	*b*	26	»	»	»	»	6	35	»
Tondjong	5	48	*a*	38	*b*	117	»	»	»	»	»	»	»
Tongas	22	49	*a*	9	*b*	142	»	»	»	»	21	15	»
Tordjoen	20m	54	»	»	»	»	*c*	36	*d*	67½	»	»	

NAMEN DER PLAATSEN.	No. der Residentie waarin de plaats gelegen is.	Afstand tot de Hoofdplaats der Residentie.	Afstand tot de Hoofdplaatsen der Adsistent-Residentien.								Aanlendende Residentien.			
			Lett. der hoofdpl.	Bijbehoorende afstand.	Lett. der hoofdpl.	Bijbehoorende afstand.	Lett. der hoofdpl.	Bijbehoorende afstand.	Lett. der hoofdpl.	Bijbehoorende afstand.	Nummer.	Afstand tot de hoofdplaats.	Nummer.	Afstand tot de hoofdplaats.
rie	21	36	*a*	22	»	»	»	»	»	»	22	77	»	»
joe	5	114½	*a*	74½	*b*	71	»	»	»	»	»	»	»	»
e	1	12	*a*	20½	*b*	47	*c*	45½	»	»	»	»	»	»
as	20	40½	*a*	51½	*b*	24	»	»	»	»	21	26	»	»
galek	19	41	*a*	21	»	»	»	»	»	»	»	»	»	»
b	3	25	*a*	35	*b*	36	*c*	7	*d*	57	»	»	»	»
ko	11	25	*a*	56	*b*	67	»	»	»	»	»	»	»	»
oug	5	81½	*a*	41½	*b*	38	»	»	»	»	»	»	»	»
21 W.														
Cas	6	6	*a*	38	»	»	»	»	»	»	»	»	»	»
ing	20	52	*a*	21	*b*	66	»	»	»	»	»	»	»	»
o	5	88	*a*	48	*b*	19	»	»	»	»	»	»	»	»
en	15	34½	»	»	»	»	»	»	»	»	11	51½	»	»
peerang	5	63	*a*	103	*b*	132	»	»	»	»	»	»	»	»
jajassa	4	13	»	»	»	»	»	»	»	»	»	»	»	»
gkal	22	29½	*a*	24½	*b*	122½	»	»	»	»	»	»	»	»
gket Gen-	22	40½	*a*	20½	*b*	133½	»	»	»	»	»	»	»	»
gon	3	5	»	»	»	»	»	»	»	»	»	»	»	»

NAMEN DER PLAATSEN.	No. der Residentie waarin de plaats gelegen is.	Afstand tot de Hoofdplaats dier Residentie	Afstand tot de hoofdplaatsen der Assistent-Residentien.								Aanlendende Residentien.		
			Lett. der hoofdpl.	Bijbehoorende afstand.	Lett. der hoofdpl.	Bijbehoorende afstand.	Lett. der hoofdpl.	Bijbehoorende afstand.	Lett. der hoofdpl.	Bijbehoorende afstand.	Nummer.	Afstand tot de hoofdplaats.	Nummer-cijfer der Residentie.
Wangsarama	1	54½	a	76	b	33	c	21	»	»	»	»	»
Waroe Djaijang	19	21	a	41	»	»	»	»	»	»	20	69½	»
Warong Goenong	1	22	a	43½	b	31	c	20	»	»	»	»	»
Warong Nagreg	5	69	a	29	b	25½	»	»	»	»	»	»	»
Watis	20	34½	a	45½	b	20	»	»	»	»	21	25	»
Watoe Kepok	21	54	a	21	»	»	»	»	»	»	»	»	»
Welahan	16	29½	a	19¾	»	»	»	»	»	»	»	»	»
Welingie	19	56	a	44	»	»	»	»	»	»	21	63	»
Welterevreden	2	3	»	»	»	»	»	»	»	»	»	»	»
Wierasobo	20	45½	a	56½	b	11½	»	»	»	»	»	»	»
Wilangan	19	28½	a	48½	»	»	»	»	»	»	18	26	»
Willem de 1ste	11	27	a	9	b	69	»	»	»	»	»	»	»
Willerie	11	30	a	61	b	72	»	»	»	»	9	35½	»
Winong	16	10	a	50¾	»	»	»	»	»	»	»	»	»
Winongan	21	9	a	34½	»	»	»	»	»	»	»	»	»
Wiradessa	9	4	»	»	»	»	»	»	»	»	»	»	»
Wiroko	15	»	»	»	»	»	»	»	»	»	»	»	»
Wirosarie	11	55	a	80	b	13	»	»	»	»	»	»	»

NAMEN DER PLAATSEN.	No. der Residentie waarin de plaats gelegen is.	Afstand tot de Hoofdplaats dier Residentie.	Afstand tot de Hoofdplaatsen der Adsistent-Residentien.								Aanlendende Residentien.			
			Lett. der hoofdpl.	Bijbehoorende afstand.	Lett. der hoofdpl.	Bijbehoorende afstand.	Lett. der hoofdpl.	Bijbehoorende afstand.	Lett. der hoofdpl.	Bijbehoorende afstand.	Nummer.	Afstand tot de hoofdplaats.	Nummer.	Afstand tot de hoofdplaats.
loe . . .	15	»	»	»	»	»	»	»	»	»	»	»	»	»
Dadie . .	8	32	*a*	34	*b*	21	*c*	64	*d*	6	»	»	»	»
keto . .	11	11½	*a*	42½	*b*	30½	»	»	»	»	»	»	»	»
sarie . .	22	67	*a*	27	*b*	160	»	»	»	»	21	46	»	»
sido . .	15	14½	»	»	»	»	»	»	»	»	»	»	»	»
sobo . .	10	33	*a*	»	*b*	49	*c*	61	»	»	»	»	»	»
boengal .	9	12	»	»	»	»	»	»	»	»	»	»	»	»
eenlareek .	15	26½	»	»	»	»	»	»	»	»	»	»	»	»
in . . .	22	10	*a*	50	*b*	99	»	»	»	»	»	»	»	»
oopsbaai .	5	53	*a*	93	*b*	122	»	»	»	»	»	»	»	»
Y														
ong . .	20	65	»	»	»	»	*c*	47	*d*	56½	»	»	»	»
Vilangoon .	22	69½	*a*	42	*b*	162½	»	»	»	»	»	»	»	»

Gearresteerd bij besluit van den Vice-President van den Raad, Waarnemenden Gouverneur Generaal van Nederlandsch Indië;

Mij bekend.

De Algemeene Secretaris,

C. VISSCHER.

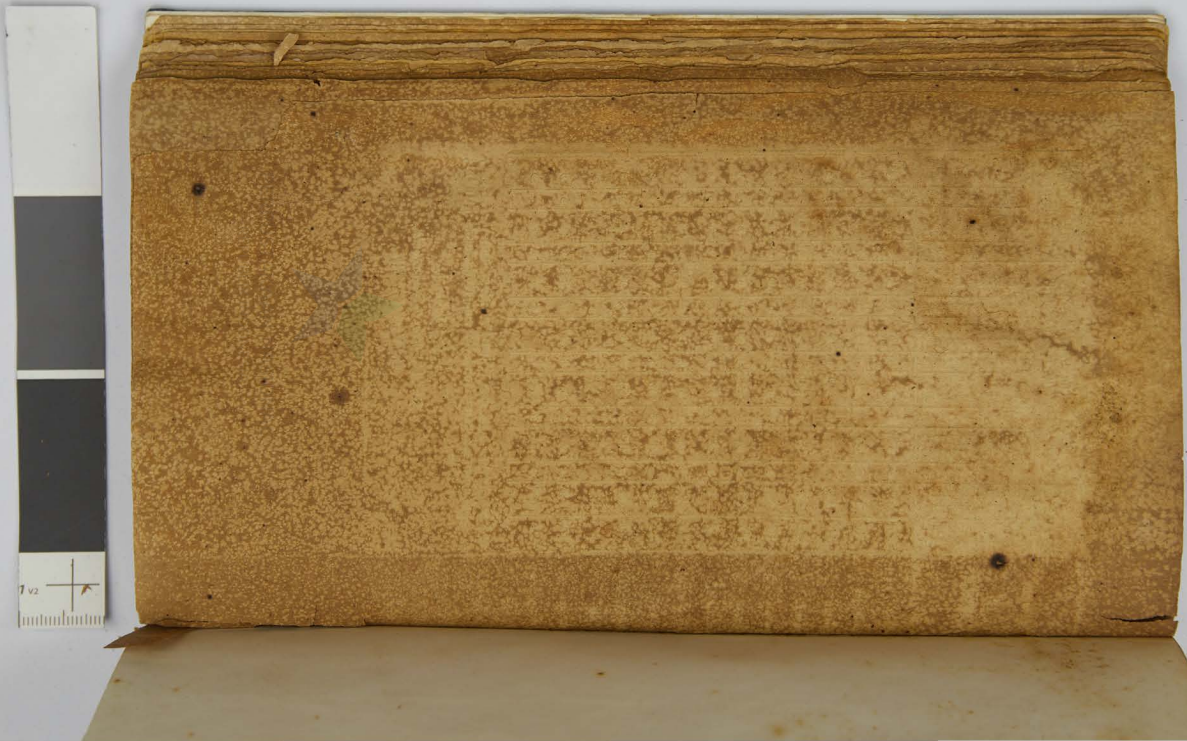

PERPUSTAKAAN NASIONAL
REPUBLIK INDONESIA

PERPUSTAKAAN NASIONAL

PERPUSTAKAAN NASIONAL
REPUBLIK INDONESIA

