
ARD 101

Bib.Id : 2915060
Item.Id : 21205476

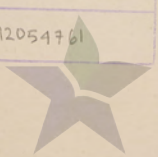

PERPUSTAKAAN NASIONAL
REPUBLIK INDONESIA

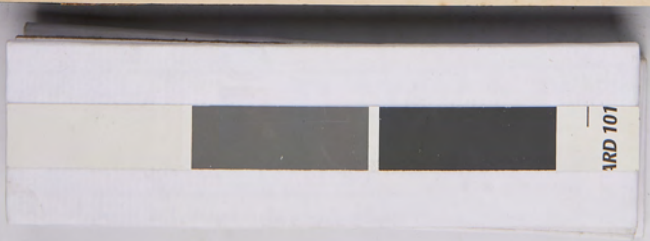

PERPUSTAKAAN NASIONAL

ARD 101

PERPUSTAKAAN NASIONAL
REPUBLIK INDONESIA

ARD 101

425

PERPUSTAKAAN NASIONAL

ARD 101

PERPUSTAKAAN NASIONAL

RD 101

PERPUSTAKAAN NASIONAL

ARD 101

PERPUSTAKAAN NASIONAL

RD 101

PERPUSTAKAAN NASIONAL

ARD 101

فقه اسمرد

اعلم انه اذا وجد الشق في ثمن يبيع بكمي
كما هو في دين صغير تجب اسقاط اخير
كما في وجد دنانير الجيد ودراهم كوفية ايوب
اعطوه وعلم دونه فلا يكون اموج
من الله على منه فان اتى منه اعوج اعدل
في الله ورضي ان كون كرهه دين دوهما
مرها ايوب ان رغب عنه عفوا سمفوني هو
في يغربيا اموج في محمد تكون كوكبه
صحابة فقه فيه ابو بكر عمر

عثمان

PERPUSTAKAAN NASIONAL

1RD 101

PERPUSTAKAAN NASIONAL

جرهنڌ اڀ نرع موڪ ڪ ڏ جنڪيه رسو ڪهڙ ا ر
سر ٿ نرٽ اڀ لڪڏ ، ڪتر بمڙ اڀ ا ستجمرٽ ، ڏيڏ
ڪيڏ فه سڪيهه بڏ ، رسو موڻچ نيڪر ، ڏ سڏ ه
اسمه اسڦه ، اسب نرع رجا لڪڏ سمه اٽر
بلدورٽ ، سجڪوڪ فرسليڏر ، سم ڏ ڀع سڏ يان ،
اٽ ڪع لڪوڏ سعوڏ ، اٽ ڪع لڪوڏ سڦه چوڏر ،
اٽ ڪع لڪوڏ ستهوڏ ، سم ڏ ڀع اسوڪ رسو
ابوڪ پسوڪروڏ ، سر نرٽ اڀ لڪڏ ، ڪتر بمڙ اڀ ا
ا ستجمرٽ ، ڏيڏ ڪيڏ فه سڪيهه بڏ ، رسو موڏ
چ نيڪر ، سڏ ه ڦ سم رڦ ، اسب نرع رجا

PERPUSTAKAAN NASIONAL

PERPUSTAKAAN NASIONAL

فركمفا. تمفس اونيبه بلا. بلديا للروة
امبوبوند. مع سنه كه لبغه كفت سرو
فندة سيلا بلكيط. بلا نغور رج لمد. تنف
ويلف بلا نه. فكديا لبكه كع سيلا. وفا اكع
كيروت. كترجع كديا تمفور. وسه شفه ارهر
لمفهيه سرة نرفت. تنكورت ودديا بلا. وسه
تيكع ولد لمفهيه. اينع مرياسع رج لمد. فت
مكسه اينع وره نسه. ودديا بلا اينع فوعكر.
دت ليكة ديب لو سمفه لمفهيه وسه تيكع
سه سيه. ربغوة لمفهيه سررسه. سكع ددبه
لمفهيه.

PERPUSTAKAAN NASIONAL

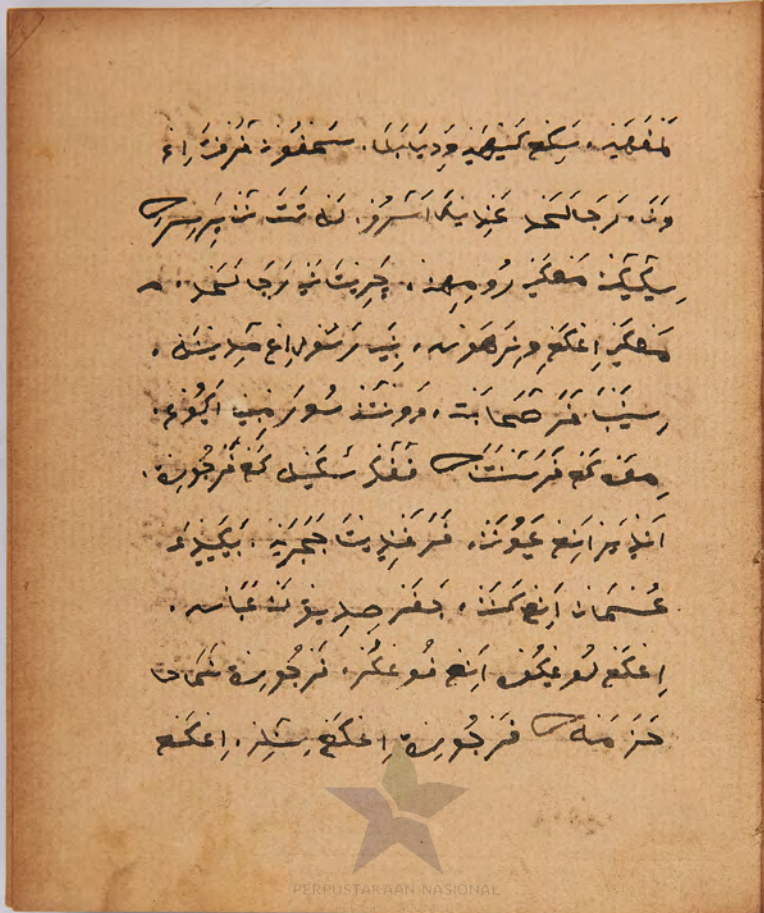

PERPUSTAKAAN NASIONAL

IRD 101

ثما مهاديه . كلوة وهو فترة . اعكم شهوده
ايكا . دوسه انديع مرة . كلوة ثما شهود .
فترة رجا فديت كلوة كم ثما قسم . ما
كلوة ثما مكنه . ك ثما حليح ث مفكر .
اعكم فترة ايكا . كلوة ثما هديه . بلوة كم
ثما فكر . كلوة كم ثما كسه كلوة ثما
عجيبه . كلوة سرك سالكه . تفكر اتع عيون
كبيه . فرحمات سدايه . مع فرشته . مع
اعكم فرشتو . ك ثما مرى سدايه رشود .
خليفه تفكل . اعكم فرشتو سدايه . وسه تفكر

PERPUSTAKAAN NASIONAL

تعيوت بكيه، انذر برکه بتول سرو، شاور برير
سدي، ملتوري كه فرقهم، ردي بلاغ مرينه
اتاغ عجب جورة، فرجورة سرينه سدي،
ذ تحله وسه كيطهي، انذابه كدول وريا،
صحابت كه كفري ايكا، كلوت انذ يغ رسول،
كه دي انذول ب فور صحابت رسول كالله،
ايكه تماسلال، كلوت دسه شماني، ارندم
مله مقاوين، كلوا ادويه، صحابت كه
هو يغ فوغز ايكو كهيني فوت
اغ سربست عبي، كلوت بجيه كهمز، ادت

سبب کلمه، یعنی عدیلیکی کمی، فرمیلاری
سبب، یکی ومرت عودی بقوه، تاجلنه ء
عدیله دتع سکوغه کع فرجوره، سرتیان
قرنت، صحابت دهو سکیهی، بیله قبلکورلرهی،
اغنه اسوی فورت، اغنه ارسه اشهو، کع ارت
رجا تحد جع غدیلکاری، اته فرمغ فقیرنه،
ومنه فرمت اغ کرسی، هیبه کاکسه اغع، ا
اغع شمابه محمد، اما ضلاغ عتومه، دیغاغ
کع مهامید انکی مهاسوج، دروهن کاکسه
اغوی، لمومه مهیکرت، لسوروکه رجا کوفر، کع ارت

رجا

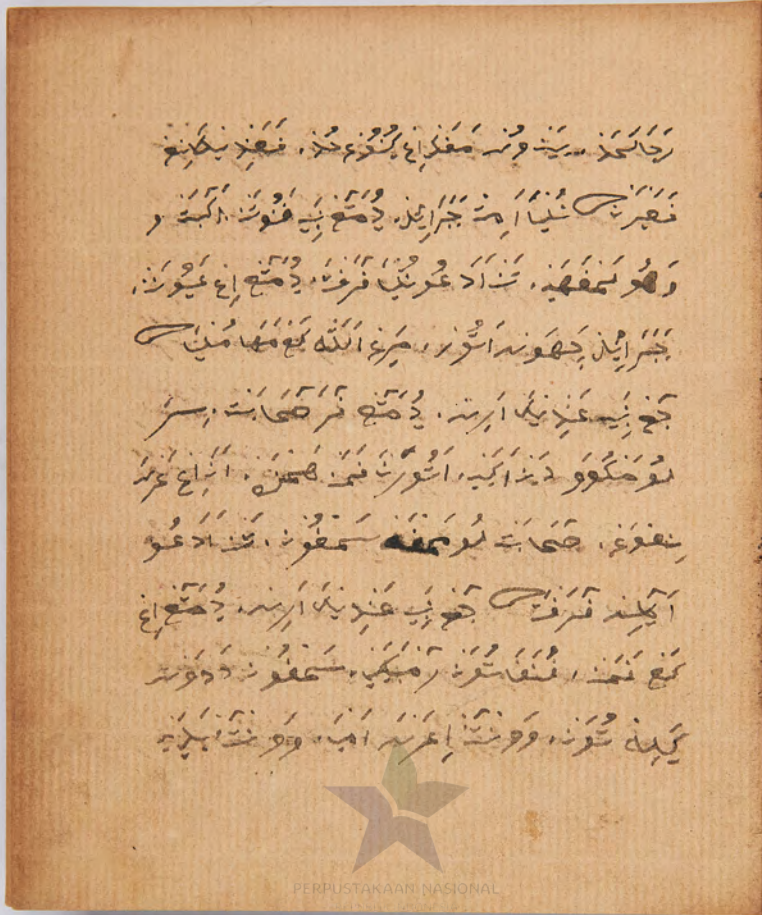

PERPUSTAKAAN NASIONAL

ARD 101

اَمُوسُفه ، اِعْكُو وَسْت رَجَ لَمْ فَرْمِدَ
كَوْلُ اَسْتُورِيَ ، نُوتْ فَمَنْ بَكِيدْ هَمَنْ ، خُنَفْ وَهُو
كَرْسَنَهْ ، كَوْلُ اَتْتَمُوهْ ، رَسُو فَرْجُورِسَهْ كَوْمَرَهْ
مُنَكَ اِعْكُو عَلُورُوكْ ، اَرَسَهْ عَرُوسَكْ بَكَرْ مَدِينَهْ
فَرْتَوْتْ عَدِ سَكِيَهْ ، تَتْ وَوَسْتْ فَمَرِيدَا فَرَجْ ، فَرَاسُو
رَمَكَ بَيَهْ ، اِجْغْ فَمَنْ كَرْسَهْ سُوتْ ، دَوَسَهْ بَاكُسُوتْ ،
كَلُوتْ دَنَ اَيُوسَهْ ، اِعْكُو فَرْجُورِسَهْ سَدِيَا لَهْ
نَمَنْ كَدُوسَهْ اِجْ مَكِيكْ ، سَهْ فَدُوكَا ، بَكِيدْ هُمْ
هَمَنْ اَسْتُورَيَ ، خُنَفْ نَرِسَهْ سُوتْ ، دَتْ تَكِيكَا
اِجْ كَرْسَهْ ، سَمَفُوتْ سَبَعْ كَلُوتْ دَلُوَ ، يَاسُوتْ

فَلُو

PERPUSTAKAAN NASIONAL

اَمَبْ بِنِنَ اَفَرَءَاءِ بِيَجَمْ . دَتَ بِسْ اَعِكِمْ سَنَجَ .
اَيِجْ چُومِيطْ عَرَءَا اَعِكِيَ . كَلَوَ نَكُودَ كَوْلَ . اَيِجْ
غُورَ وعِكَا اَمَبْ . كَيْ اَرَ نُونْ سَكَرِدْ بُو . نُورُونْ
مَسَهْ شَرِيتْ نَفَعَهْ سَوَمْ
يَتْ جُومْ سَكَنْ . سَرَتْ اَمِلَكَ كُوبِيْ . بِيجْ
نُونِيَ كَلَهْ فَسَنْ . جَمْ بِنْ اَسَرُوَ اَعِلْ . چَرَنْ
مَكَهْ اُورِبُو . نُونْ نَمَ جَيْجْ سَرُو . سَفَرْ مُوءْ
سَفَهْ اِنُوءْ . تَغَكَنْ سَكَجَ سِدِسَهْ . مَرَفَهْ
مَدُورَ چَوَلْ مَغِسَهْ نَمَ اَهِمْ كَيْجْ بِنْ
نَسَكَدُوكَنْ . دِ مَتْ كَيْ مَهْ سُوجِ . كَلَا عُوچُو
مَكَنْ .

PERPUSTAKAAN NASIONAL

كورنج، وسيه اعكع فرجرسفه، افريدا توعيكون وسوع،
اچره، وزرفيجك، سوريه اثر عيكون فوريه، افريدا تر
توريسيا ملفات كه لوسمفه وره فسنه، سلاتر
جغ ريخ، وسه كدلا وراجا، سميا اچ سطر چوره ريتفا
لنه فنا اسره، رسوكت سيا ملتوى، بكد پكوشتوه سروه،
كلوه، بجوكسلر، سديخ توريسيا نه اسما الله
عفيكير زيمت سديا، فنا سروه پوريخا چوره ريك،،
عيكم وكم پچيك، يكلا ميخ ورع فره سيل، فو
ريخ افه سم، سوريخ افه يكرس، سيكو فرضي
بت، اعريخ اندپه ريخ، اشنيخ كع فرقهم سديا ديخ

اعكع

PERPUSTAKAAN NASIONAL

اعکم وریرفت، اعکم وریابلا ایدی، سنوکی سفیه
کوتکلری، سفوت دوه مفلکموکفه، لت فیرلایه
اوتنه ایدوب کمه دیفوت هوم ریه، یکه نکه سفوت
دوه ایدوکه دکه کورنه دوکی کمه، مفهمیه ایدیه
بیه. کلوب اعکم وریابلا، کمفوت فیرلایم دیه، بیه وقتنه
کیمیه کیه، صحابت ایدن فرقلهم، انکیچون کیمیه،
کوس کیه اموجب، سبدم مفکیرهلاف مفلکه
فرنته وروم ادنه، موعکه نه ایچکل، کمفوت
نمه استوسه نه دیوب تیمیه ویریه، کمفوت جفکز
نمه سه سیه، بیه دوکه مفهمفوت، کمفوت ابونیوت،

PERPUSTAKAAN NASIONAL

ڤولو سورغا کیتر، دوءِ مدینه مفکیر کرڤ
ڤسکرهن اکرب کیچیل دنه دڠن، کدڤ
اودن سمڤن، سورغ ڤسکرهن، انتر فر
نرفن، سرڤ کع مکیر سرڤ، اعکو دڠن فر
رسول سدڤ امسکرهن، سدڤ فولکو هنڤ،
سمفند دڠن سورغنڽ ڤسکرهن
کمفرات قیدت وبت، کع کیکن دیفولو اعکو
نڽ، سکیهڤ بلا مدینه، سدڤ ڤ سم فرفن،
تکورنڽ اینجو، اسیڤ کجو رسول، ڤفکن
کولن ورڤ، مفه سکیر کع نرجوسه، انتیڤ
سکیهڤ

PERPUSTAKAAN NASIONAL

IRD 107

سكيرهيه فرصحابات بيكبا هيمن عيونة،
ليمانه سمي العيكه. كلوزبه مصطفى. بيكبا
عمر انع كبريع، ريا ف انع عربه. بيكبا عثمان
انع عيون. مصاديه حجرب. كلوز كجفر
صديق، با سه حجر العيكه لوه مكله كجمع
رسول اغذيه. دمتو سيكوعيكو فرجرية. اعداى
اكه تمعول. سوعيكول اى انديه رسول الله كلكو
دينه كلفة. متقدن دينه كفر. نه وسه كتور
دمتو سه رجا لحد بتا ابنجو كوراتها. سريه
نه دوه كفر. فقد اعكو فرت. سترياه فر

PERPUSTAKAAN NASIONAL

مشرق، قفیه کچ فرجورن، لوت سکوغ کنه فرسوه،
امترقته برقسه، رج مدینه سمفوه فرنه،
سلاب فه سم کیرکسه سدیاب سمفوه
فنک، مره تدیغ فه تدوکا اجه، سغ رجالکه
غدیکا، دیغ شکایه مونه، موغه شلوه
رنه، کودو موغسو لوت اغسه، موغه
کفکوو سغر، بلاکیه سه مسکه، مره اغ
سه عرکه بیر عکوک حاف سروه کوبیور
سوکا، سغ اشز یطیر، سه حلقه اغ
مدینه، فیر بلاب فرجورن، کودو موغسو

لوت

PERPUSTAKAAN NASIONAL

IRD 107

لوڠ ميي، مفكتديغ مڑه جتوسه، سديمه
ممبون كوريت، اڠ بڑمي ملسه اڠ لقيت، دوه
مديه يكتيڽ موڠه ڤوڠكه مڑوفون
فيله برداسه، كڤ اڠ عدالكن اڠ جوڑيه، دهو
اڠكڤ فرشه فمن، كه سمي يجيد امر، رجا لحد مع
مفكي اڠلڠ، يه همن مفكوڠه سفون
موڠه سيله بعكت، اڠ كودون اڠ دو
جوڑيه، يت مڑوفون دهو كفيله برداسه
ڑسه مفديڤلا شون، ملادوك اسوم فون
امر، سديمه ليكي ترون، فرجوڑيه سه اوليه

تلبیغ، اف سکیرلیک، اعکو شی چیقسرو،
سفر رجا ایتکه عذابنی، مرء سفر رجا چکیر،
سرجکیر سن اوشبو سرحدنی اعکلا مرتبه
رسول مدینه، سرمیقه نربده، له سرشکون،
نبرکیمه کم نرجومه، له سرنرکسنه سه امر،
انوم لوء سفوه هفوه، له شوبد سرمکت،
نوزجکیر انجمه امت، سفاروه ملفهیه لر
دویسه لمفهیه جکیر اکبت، تدعونی
قرفت، اغ برسنه روء مدینه، کیرجت وو عکو
بقالی، جتع بیرسه جکیر، اعلی الویکن،

اغلغ

اعلم سح الوبلغ، نرن كرسر ممغر، ت اجيع
نمونه وكنه وده اسلام سح رجا جفيكا
اعوجنه، دينه كرسه بفسه فربه، المسونه
اءيمسه بفوغ، بينه مفكر سفيكه، جمتوا
مرسه بيه، مفكر امسه جهونه استوريت
كه اولوبلغ، استور مرءاءيمسه، طوفان و
وونتا اوسونه رجا لمحا سفرمنه
اءعيونه، فونه جرو لمفلغ استوربكه، مرء
اءيب فتوت بيت وونتا اوسونه غرقت،
سكح مح رجا كفر، فونه جفيكه نمه بفونه،

PERPUSTAKAAN NASIONAL

PERPUSTAKAAN NASIONAL

IRD 107

تكبير بسبه، افذاغنه نورو وديه، نه نوبكر
هنه اغج اكوغ، انتهه فتوه بوتا، برعا شفو
هيع بوره، رشوبز معوغه سنه كوو دينا
فوذ جفيه اية انمه، انب فوذ جفيه جلا،
ملفهر تغاروغ، اكة مفيه فوذ جفيه امريع
رجا كفرزيه دنه كفوريع عيوه، رجا لحذاء
افذايه، فرذ ورتا نر جفيه، كع اعوذ نه عتر
ركنه بوذكنه فقه فقر 3
فوذ جفيه متورانمه، رجا مايه دنه دنيه
فرجوريه، انضع ستوغيلا وشر سفه، نع
وتا

PERPUSTAKAAN NASIONAL

بيله آمنه اي زنيمان، شكر كيله غذا اف
سيم، اپري اكيم لوغ، شور سروه اسوبرم،
له ربوت اغنه فرجوبه بوغوغ، له انده و
وغ مدينه، نفيك اوشنغ سيمكيت وونت او
لوغ بنغ، اسهر سراء سمبره وغ كفر، ثيانيه كو
كود سمغوت، نبداء عكيم سيكر، الوبنغ كود ب
سيت مفروغ، اسورى مرغوف نتروغ،
سيا ونتركه فرجوبه انفيكه ابوبيوت،
الوبنغ مدينه دينغ كدهيه، رميه دياب فرو
نوفغه، اينغ سكلو هوريغ كود، الوبنغ

غلاغ

PERPUSTAKAAN NASIONAL

IRD 107

عليهم وهو سبعون أعلوية، كود ذي ربات
مفروع، أعجبه فهو نفار سكت الفعيلة لذ
دمع شروع، لذة دمع الوبلغ، سمي أبو
ثيوت مرجوس سما ذ سمي مزوبرنع يود، ا
الوبلغ دينفوذ تربيهه كمربهه، شو هذا بجبر
ترومسه، اترومسه مرع وبكة، الوبلغ اب وهو
ذ ايمفه، بسوعوذ دينع بذا جنوانيه
فوليه سا سورى كع بذا لكذا، يت دمع اع
تروخ اسيرى، اكمبر اكوه ٢، كمغرسه دوع مدينة،
وذت مترجه فهاجف سوكارنو، بيكر ايته
سورعليه،

PERPUSTAKAAN NASIONAL

شفيكم هذا سمنون. مفش كلون روح.
شفرتي ورد يا بلا اعكو كوندور. هره نمونيا وكن
اره بر سكر شف شفيه اذ دلوفيكر تمن. ورد يا بلا
او نحذ رمبكر تمن. مفكا جره سيوف اعكيم و
نفهوت. روح مدينه اعمور كرد ميتي مور.
نمونيا وكنه كع وت. ايا مور كر بهذا سكر انسفة
او بلا كجله. روح مدينه انف بر سنه كبد كر.
ورد يا نحذ اكره. نسف كع ترجم. سرع مر
اذ عفكت تكن عمور كر. ترجع نر جوره نحذ و
وته رمبكر. بت كور تمن اينجع وته نفكر كع

بلا

اَجمعین . یکومس روح سمبر . تنا اکوجنوا اَجمعین
سرح مرغسن تنو روح . بلاوا ورسورت اعکع
بجیل . تنا فغریکع کوره اجمعین . رمیکع فو
نع بره . بلا تمد اکیه نجه اعکع کمورکن . اشر
اعکع کبرنا . نتع یکلو چیر روح کفر اتنع کلکوبغ
شلاق . روح مدینه شوبک تنو رکیت . بجاوره
اع سنجا لوفوه شوبک ملفورسه . اوعکب نتع
کوتسه . کدیا بجاه فجع وسرکرسه بکاع
تمد . کدیا کبن سورت روح شیاع بمنه . کع شوبک
دتا لوفوه . توبیو سرکجیاکن . بلا تمد کمطله
اعکع

PERPUSTAKAAN NASIONAL

سیف، سفر رب لنحداء دلو، سرة فته برد نسه،

رب فته لمدوك

امد شدلو، دینه اسور جور برتر، لمدوك برع

سوء عجیب دینه شه سبر نبذ، قرء موعسه

طلوء وذع مسك، اکیه ته اکیه شوء، اجب کیهه

وذع لنحذ، قرنذ ینه بسا تمنف قرع فوقف،

تذ بیر کیهه وذع مدبنه، کوثه عوعسه مریك

امتر ر فته برد نسه، فذکون وهود تا افکه،

کفذا اغلع سوم، ابد دثراء لنحذ، اتفکز اقرع

فنکا اسور ف اسوء، کفذا اغ عیود، مرمات

کیطله

PERPUSTAKAAN NASIONAL

IRD 107

4

PERPUSTAKAAN NASIONAL

IRD 101

بلا بدون شكيفة دوء اء نكد، يا كونه يتفكع
امد تلوة شلكا، لند ميلة كع سغونيط، و لهونه
لنديفة برو، لنديفة كونيغ، كوم بلا مركا، كع
كنريا اينغ عربية يتكع اسيوو يسكوذ لم سترة ١٠
اعكع اعركسه برسه، رسوكه كريو شديا، ايفند
شكلة كونيغ اينكا، اعكع فرجورية ميلة، أنت و
فيكا، كوليب لم كريچ سنجت اوروء تلوة ل
كولوتكا، و نيذ كلمة اعكبرسه، كبريسه لند -
سنجت، قفوذ لوذ سوسفه، شديا وه ديت
اينيف، سنجت لنغ، فصحفيه اء عجورية

همه

PERPUSTAKAAN NASIONAL

PERPUSTAKAAN NASIONAL

اجورية ... فه كمنرك و هوا ارندورنه ... وروه كمه
اكيه مته. روسكبلا كوفرزركيه اغ عشرة. وروه جدينه
بورو اشمين. اسمبرن. نوعشوت جورنه ... نوركيدكي
فهرفيه وروه مدينه. اغوفشدبلا كيفر. يت كمه نو
كورنها. برسنه رجا ايمكه. سغلاه. نوعكيه ورنه.
فن جوريكا. وروه مدينه كسوفت ... كشفكه اغ
همه بلا مدينه. كسيله نوغ كمه مته اكليغ نو
لوهش. كافلكيغ غيودك. روسكو ديا مدينه. ونه
كتورسمن. انديكيه جمنه ... اغلايكا نبه رسول
اغ صحابته. ايه نوروه سكميه. فدشلرغا كمه
كنفوه

بيره، بكوء مكورو بكوعسه، بكدي روبع جكدره
ريتغ مره ابكلرنس اب، غرجورية كسن كبريغ اغ
كغ اينغ تقله، مرارتو سدي، فد سم اتريغ جورية،
فد وسه اتت، اسورلي وديا كفر اسمبر سروده
امت لكوء، سفا اغكغ بوتسه اوريز، له سر مفكي،
اياتنديغ سر، سرعا مجوا جورية، ايه روغ مريسه،
آنديز اغكغ سفيكوغ، كورسها وهو كجغ رسول
الله، اعتكراغ عجورية، فغيكي سدي، سكطلغ كغ
فوغكو، سم ريتغ جورية، فد سمفوزات، امغكي
اغ عجورية، اعتديه كجغ رسول اغ صحابت، ايه

فووغ

[illegible] مسورة ذوق اكبت . كبرت ذوق
مدينة . افذ امرو سوء يكسة . كع بوت ذيوده .
مذ مروت اكو چوا اجن كبة وذ يابدل
اع مدينة . يكرو بفة دينع كفر . لرابدار
كاكبرت . ذوق مدينة يكبوت اع عجوز .
كلوت ذوق كو فرار اچ سمفو هع جورة
يكتلك دينرب مسطفا . بيذ كرو بذاع
عجوز . ذ يداع مدينة . كليع اع لو
لرهذ . كمكبة دينع كفر . فذ كنفوع ش
سرة . دت كنع كو مفسر اذ يذ كجع بر
رسول الله .

PERPUSTAKAAN NASIONAL

رسول الله. يتبع اعلم فرجورية له فيج صعكت.
لورة سبلاتر. استولوع اعلم اجورية. وزوع اع
مدينه. كبرت دينع كفر سنه شقايل. شور
اپر كيطه فجه. كمرو بزاع عجورية. بت كع اع
عكه. كديك سما اجبل. المنت اسلايكمنيه.
سمفور اع عكس. سولوعاع عجورية
سمفور شجه وهواع بيه فنوت. سكر مكت اجورية.
كمريكر فرصحابت. استولوع اع عيود. سبلاتر اعبرج.
شدعيه بلا. لربسطيع تروع مينه سكطيه صعا
بيه بيه فنوتخ. پجرت اشفيكه. كمو دوسر فسنه.

PERPUSTAKAAN NASIONAL

سم تعريت اسمي اداريه بكره، سره امقدت
سئيه بكمبذ اجوره ٢٠ يت جمفقه دهوا اسع ع
جفه. اسمفق بلا كفر. اف شفا وبلفه. بلا
نرر اجلحذ. بر سكر شفا شفيه. جمفقه اع
يؤده جتوسه شديفه جوره ٢٠ ستوسه كفر
وقوع اسلام امور ستوغليل. كمريفوت اع ع
جوره. كبطله لوغ كع فجه. امور ربيع
كع كبذ. فع سوليه. كديا بيذه فجع
ت يكوس سورك بلا كوفر. كديا كرور عود
رصه. روسكر وقوع مدينه. كديا بيطله
كبرته.

PERPUSTAKAAN NASIONAL

كبرت . كابيت مسه اجورة . دت اسوعيه .
سكع كوع دوع كفر كتعدت دتع وهو
بيكيد همز . بيد كليه اع عجورة . كوز
اع مدينة . كطه وهو كع فجه . اذ دونت كع
دينانيت . فضد يكنز . كع فتر كجع بت دت فو
روت وهو اعليجفا . اع كرسية كجع بت دت
بيت الله . ارذم وجع سبد . دتع فمن بيكيد
امر . فيه فمن دينا . شولوع اع عجورة
يت كوفوه اشورت بيكيد همز . تت فعيك اع
كفية . دوه شوز فتوت اب . اع مكير فتاكر .

PERPUSTAKAAN NASIONAL

IRD 101

فوق فمن دخل لوبريع بن مسطف، وجلع سبا
آمنة إنكه فمن قوق سولوغ ايود. كلوق
ريع كفر ودي دتمراغ مدينة. كريسفوتة ايود.
سودي قوق سولوغ. بكي كمولا آس. مريع يغ
مها سوجيه يت كفنه وهو سع جيع رق. اكر
سوكي فريوتع جورية. وسه رسوكي سلايا. آن
سيوصية. سكع وهو فريب. كلوسه قوق.
سكع بن ابراهيم زمنة فريه كع سكع
بكيد موسة. دسطر براتفكه. سكع بن آدم.
جريت كن ايكه فيكم كع سكع بكيد اشت. كريه
وصية.

PERPUSTAKAAN NASIONAL

وَصِيَّة. سِكِغ بِ دَوُوْ دَغِيلَة چُو مِجَاز
تَ سِكِغ بِ سُلَيمَان. زِ بِمَنَ بَهُو كِرِيغ.
تَ سِكِغ بِ اِسحَق. زِ بِمَنَ بَهُو اِكُو مَنَ.
كُو سِكِغ بِكِيذِ اِيذِ رِسَه. سَمفُوذ بِنِيءَ سَلَايَا.
سَفَر بُوتِيغ عَجُورِن بِتَه كُوذ كُوَارَ ذ سَكَر
دِيتِ. تَلَاءِ بِكِيذِ اِمز. نِر سَرفَ مَمدَغَه.
تَ مَوءِ فِكِم سَجَت. اَكِيم وَهُو چُو مِجَ.
اَمُوءِ فِنَه. اَكِيم بِكِيذِ اِمز سَمفُوذ اَمَ
دِتَ اِءِ بِ فَوتَ. تُبَ بُوذِل بِكِيذِ اِمز اَكَر
فَكَ كُوذ. كِذِ بَاتَ عَجَه لَمَ. نَرفَ اِءِ زِ بَ سَج

اَمر، سُورَيغ بلا، بِرَاوُدَه، سَمَپَه بِرز
اَمنُوفَه سُورَيغ كَمرَدِيَ بلا، وَوِه تِدِنَه
سُوَ مِفكِر، وِيكَ بِيَيدَ هَمزَه، بِيَنَه بلَادِ
مَدِينَه، اَچِرِه وَنَرفُدِنَه، مَوُورِ كَتقَل،
سُوكَدَ نَرَوِه سَنَرِ بِرسَه كَوفَرَ وَ هُوكَ
نَرَحَ، دِيَنَه بِيَيدَ اَبرِ، سَعَ كَفرِ كَ سُوبَرَ،
وَوِه لَحدَ اَفوِيَفَ، كَجلَه مَه دَنچُوطَ،
سِيَنَه فَسَنَ، اَكجلَه اِكَوَ مَه كَچَ سُو
جَه اِع كُودَلَ سَنهُوتَ، رُوسكَ بِرسَه و
وَوِه كَفرَ اَنَ بهُوبَ سَمفَل، وَنَه آنِكَ

سَنَه

تمبع كع كاكوم اع عس . فرسنه انجاسي كوفر .
رمبوبع سكربته . بكيذا همز . ت كذكن
بكيذ اجوبة فرسنه دعكول سكو سفوة .
كع سورعكي . سكرديو عمبه اع بته اسرف
نذه قيمة . سورى مرغف نذ روفع .
فذ سمفوة اوورنذ بته . كع بوند بوو .
تتاعرچوا جرى سمفوة لوهر وهو
سع بكيذ همز . بكيذ اسولوع جورنة .
ملة كوعه عصر . مكه ابود بكول .
تورمفنه ودى كفر . بكيذ همز . بت
كنو

PERPUSTAKAAN NASIONAL

لیکیا وهو منهیه بی رسول اسحقرنه. اسو
رته اعکم فمن. بینه کفر کیطله کم طفونه. دینه
امون بکیه همن جه لو بیپ کونمن سم.
جم بی کلوت اعکم فمن. ونه فقد صحابت
کیه. کریبز اعکم فریا. بلابز رجا لمحد.
فو عکونه بلا رسو. اسو مو عکیه اع کیونه
سم مجم ربع اع کوبرد. ودیه بلا اعه
مدینه. مفکیه بی اشکونه. اع صحابت
تفکفع کیرد. سع معاویه نیکا. کول
ایسه انلولو. فقلکیه فمن سونه ت کول
ایسه

ايت مله. كيطهفو: بلا كمد. دينج تدو
وت سودني. اعمو كي فمه سوت. وعكج سوسه
اتوهفع. يكوكيوي كيفطفوسه. له فيودند
كمهفه كلرفيلا سكيركيته. كمج لوهفه
كيوهيلا. كمفرتوت سودني. بلا سفو: ر
رج كمد. فجه سيوواع عرسه. كع وريه اتو
سول سيوو. اعرسه فجه سكد كيله
لكد اتوسول. فله ايت كول. اسر
لوع اوفمني. هليج كيني فله. كفول كع
سمفو: فجه. اع وعكج دسع اجوبول.

PERPUSTAKAAN NASIONAL

ملك اعكع كطله فجه سكع رمينا
اجرسة. اعمور كل فمن شوت. اتلسه اعفا
جفه. كع وعكع ايكد ٢. يكسفوت اكسو
كن. وونتا دينه تن رسوسفوت. اعكع ون
رجالحد دتن ارنه اميرسه. ايجا كيبا
اونا روبت. سعيكيكوس سوريت. تيكي
كيا سترل. سكع مروير سدايا. سكيجي كيبا
انيوه. مكيه سما اونا روبت. جع به عذابها
ارسه. وسه وتكيو وره كوفر. كفور كل كع وسه
مته بهه. سكع كبر كوتنه اير. افجر روي
شيطان.

PERPUSTAKAAN NASIONAL

شيطان، معرفة سنة كبو دنت ايكو چوى
مكسها فمن هفن كه ايكو كسكو كجج
بب. كان اكو چو مفكك. دده كو جب اخ ربا
نب. تن اعفيكي انشا الله نبه نب اخلاك.
كسكو اخ يع عيكوم. لغة اوجرة چرت
عيكو نمن انن سوبي. اچجراخ ايكمن بيكي هفن
اتيكو دمع اخ بب الله اخ دتم سئله
سرئل. اغلبك كجج رسول. اشهر دتم كع
فمن كان اغلبك كجج. سكيه كوك وريا.
سيا مع عتكي بيه. عثمان لغة ابو بكر

PERPUSTAKAAN NASIONAL

اَمَرَنَ سَدَيَا وَدِيَا بَلَاءِ مِدِينَهَ. دَوَتَ فَر
جُرِيَهَ سَفَفَ. اَسْتُوكِيَهِ اِءِ عَيُودَ اَسْتُوَ رَكِلَهَ
چُومِجَا. فَ بَكَعَ تُوهُورَ يَكُودَ. بَدَيَ دَنُو
تَلَاجَ. اِيسِفَكَ لَوَ اَسُوجَهَ. اَمَرَ وَدِيَاءِ
لَجَا. اِعَكَعَ كَفَرَ سَمَ مَفُونَهَ. كَعَ وَعَكَيَ سُو
سُنَ اَسُوَ مَفَعَ اَيَتَ كَوَ اِسْقَالَ. فَرجُورَ.
اِعَكَعَ وَسَ سُوَرَ. دَوَتَ دَيَنَ اِلَ كَمَنَ. اَمُرَ
چُومِجَا كِيَوَ. يَنَ اَيَتَ سَفَسَ. دَوَعَ
سَيَكَهَ سُرَدَ مَفُونَهَ. سُوَ يَلَ سُوَ مَفَسَ
بَرَمَسَ اَمَرَ سَكَرَ تَمَسَ. كَعَ اَيَعَ فَفَكُو
عَنَ.

PERPUSTAKAAN NASIONAL

فرنزفية. سمبا امتور سدايا. دبريع اوغوه
تيه سع كتوغ. اميونهاغ عيود. اف مكية
اكيطله. ابد دكم فرتشو. كدبا ايكي ينكه جونتار
اغ بيجغ تون. نرفت اميكوفة اغ عيود. بيه
تلنه كغ فركتوغ. رجا لحد اغديغا. اف
دينكهو كيبا اوريا. اف اغنه ابوتون.
فرجوبة اغكغ وند تورو كغ دية تتور
كيا قته. فد اغنه ارنه اوبق. فد كيا
عف تفكفه. فرية فرجوبة تورو. دبيه
تيما كيودكه. كيا تتوريه ابيت انلولو.

اوجرية

PERPUSTAKAAN NASIONAL

PERPUSTAKAAN NASIONAL

اَسْرَاتْ اِغ عَرْضَة ، سِكِغ كَلَاتَة هِرْسَة ، وَد
وَكَسَة تَاسْقَل ، سِكِغ اِغ فَعْكُوعَة ، يَمَّة كِغ
اِغ عَيْرُن ، دَاتَة هُوسْتَرْكَفَانَة اَسُورَى
كَرُوبِغ لَعْت ، اُوبَة كِغ بُوم كَرْكِمَن ، سُهُورَة
كِغ لُوغ كَلَاء كِيُوغ ، اَعْرَى فَصْرِيغ كُوذ ، لَة
فَسْمِرِغ يَمَّة ، سَرِغ كَرْبِغ لَيُوذ ، يَمُّو
اِغ سَمْرَن وَرْتَاتْ يَكِيذ اَيْرَ ، هُوَ عَكِيغ
عَرْضَة فَنُوت ، وَرِغ مَدِينَة يُوهُوسَ ،
سَرَة يَكَا يَمَّة ، فَرَرْسُوت سَرِيَة يَسْرَة
اَسُورَفَة ، اِسْقَالِ اِغ وَرِغ لَحْ اِغ

عُشُرْ

مدينة، سكنوا إلى قبة بقرة
حتى دخلوها، استغرب فتوت فوت
فمن مفكرة، ومن شرومنه أجرها،
فقتلوا بقرة كمدوة، إلى إلى كولي
دمع إلى عمرة شوة، أعلنا كجع رسول،
له سوده شوة مفكرة فمن شومنا
جورة، أما أسن إلى يع شكما، فمن كع
عتوسه ره سكنا بكيد فمن، ومن أخر
سوى كع بوت، أية إلى أنبيا رسول،
إلى أنبيا نبي توضع كودة ومن دين،

تشهيد،

PERPUSTAKAAN NASIONAL

كع شو بل هوريفوت. نعمو كيه بكيه هم
همن وسه پومچ وو ع كفر. وو ع ـ
سكه سودن نمه. مرسكر كسه اورو هه.
تور وغاتن عمه له. اغنچ وعكيه
كوفر. اقويف بدا مدوز. كيه يكه اع
عشريه براودن ت ت همه. اب ـ
يكيه همن. نفع ت وو ت رهوسه.
تفيه وهوسه لن فيه. مچ فسر نه
نه. اب ت چچ سرو. تا برج شو
ماسكع سقيه چو مچ. اكيه ـ

پندر

PERPUSTAKAAN NASIONAL

پندرینج کودک اعلم بکتوب فوتنج وغیر
وروغ کفر اوتنج ۲ عت. تنبش موسف
نه رووغ. سغ کترنج سرت بکمفور. دیه جو
مطه دینج هصن رج لحد انقان. و
وهو سکج اغ فقیکوغ. ایه لبر رودج یا
بلات. کاسفکج اغ دو کسر. وهو سغ رج
لحد. انقان فرجورة سفف. تنای
برمه مت کرن ایبتفوت مله. تنا
برجا سو کما. ایبر سغ کتوغ. وروغ کو
مرکطه کج قجه. سو مقل سغ رج لحد.

PERPUSTAKAAN NASIONAL

IRD 101

فَعَمُوكَ يَهْ سَعْ جِيَعْ سَتَرُوْ. عَلَيْرَ كَمَاءِ
وَوَءِ كَوْنَرْ إِكِيرْ مَنْهَيْ سُوَءِ أَجِيْ.
دُوْنِ سَمَارِ بَالَكَمَا. جِمَوْ رَبِّعْ جَرُوْدَرِ
يَانِيْ. تَ وَسَاءِ فَرْجُوْرِيَهْ سُوَوْ سَيَ-
مَرَيْنَ إِيَهْ. أَعُوْلَيَهْ مَرَءِ إِمْنْ. تَتْ
تَنَ سِوَوْ حَكِيرْ مَنْهَيْ نَرْفَيْ. فَيُوْسَيْ
كَوْرُ هَنْ. إِءِ سَكَيْهَيْ سَتَرَيْ. فَيْرَ سَرَرُوْ
تَنَ. سَدَيَا كَعْ بُوْسَ. سَكَيْهَيْ أُوْمُوْلَ،
فَيْرَ سَرَرُوْتَ حَنْيَا تَمُوْرُوْ أَيْلَيْ. سَعْ
تَ سَكَعْ فَفَيُوْتَ. سِيَكَرْ لُوْمَيُوْ سَعْ كَسَوْءِ،

لَوْنَ

PERPUSTAKAAN NASIONAL

6

ن بت . فرر سوا کطه اعکم مفکن کطه
فر فیکو . سمی انبه ۲ بت . اوزر لوه وه یا
کطه . اوچفه سر یه ترف اع لمحه انقار .
فو لهیه نع جنع سترو . فقمو کبه کلوه
کو فر . اوبه نع ت انقار . ربا لمحه اسی
اچکو ربع جرو ن نکا فرجو ربه اعکم
وبه سدو . ف لمو رسه انقار . اف اعو و ربیو .
یینیا و هوا پو مطه . نع کتمفو دیه پتکه .
فر تنجه یینه وبه هلو ر . برسه عکای و
فنع . فر نه یینه دیه چو مطه . فقمو

کیه

كوارغبه ٢ وسر قمجه سمي كمه اعكو بلا.
شكن كوركوكفز. سمي كطله اعكو فرفه.
سبلانز اعريخ. اعكو اكوغسه اغ وسلاريخ. بلا
كفزيم رفو. رجا لحذسيب. دينه ودي
بلا كفز. سكطلهه بلانز اعكو فرفه وهو
تا اعكو كوچفا. وونتسر شواكوغ فرفه. بلانه
تسفا ويلفا. سدي ٢٢ تمنو اغ جورنه.
سبلانز اعريخ. دتسفو. سرغ سورو. د
دينه ونتانيتا. اجملوك رجا جفيك.
رشواكوغ نكريه اغ عبسه اشوسون
اغ رجا

PERPUSTAKAAN NASIONAL

إذا رجل أحد سديد مع رجل جفيك. أمتو
ني إذا عيود. أمو عشف فرءان أمر. سرع
رجا جفيك. أف أرسه هلنه أوكم. دخ ودء
مند همن. إذا كارمان جفيك. فنجهد
دينه همن جلاكرس أهلنه إذا أوكم و
فجه. شكان مع رجا جفيك. كتور مرء
رجا أحد. ابكير منهيت سفيا. فنكوسع
رجا جفيك. شكان إذا رف هفوت. مرء
سورو ذا عتورت. مسفكر هذ مع رجا
جفيك. فيكوتمن كلوت سعرجا أحد

رشوتور فولهه افرغ. يت مثور رجا جفيكه.
دمتغ رجا لحذ. سمفون. تمله فلاك
اجه. انت كول فربكه. اسله لت جيغ سترو.
عله دلم راغ عسله. فرجورنه مكله اغير.
كه يا نوعله فركوسيز فون. همز ص
فقد فرجورنه كوفر. ججل عيون ترف.
رجا لحذ اعله يا. مرفنورت يا يه. اعكغ
نما فون امر. فيلاف سمفون. لمور. رتو
ترسفولهر. يت سوكار جا جفيكه. ف
يوميور جا جفيكه الله م اسوبر فون
جفيكه

PERPUSTAKAAN NASIONAL

جفيڤيايڪ. دين ستوڙ فوسفيايس فرجورة
لند ستريڪ. برسرڠ راجفيڤ. كوڙ دربي
بودية. دين ايس سمفون ملوڙ. اڠكه لون
فهيكن. اڠوچدڏتڠ فرجورة. ايله سكيهي
بلاسفزاڠ عجله سربوبها فلوڙ. د
ددياسيه سوڠي. ستفهياڠ فقرڠ. فلوڙ
بينه سمفون ددية. كرندين افوله. كدي
كيوڤيفون. له مرايڪ معكن. شوڙ سد
مجوجورة. فكوچفاددي بداكه سو
مذاڠ سمراكرب فلوڙ. سند دعرانيڤ ددية.

PERPUSTAKAAN NASIONAL

وَسُوتَ وَوِدِ بَطَه، سَرَءَ فَلُوءَ وَسُه دَدِيَ،
نُيَا لِفَه مَلَه، كَدِيَا دُوِي رُومُهُوز، تَاتَيَه
سَرَ بِيَه سِيَه هَوِيَ فَرِتَ، نُيَا مَتُور فَلُوءَ
بِيَه سَمفُوءَ دَدِيَا كِيَتَ كِم اَكُوتَ، سَدُو
سَرِيَ تَرِفَ، اَسُو كَا كِم دَرُوِيَ، لَوَه سَكُو
يَه كَع فَرجُورَ، تَ كَوَرتَ اِع لَسَرِيَ، اِينجَع
تَقرَاكَو عَكُوءَ، سَتَهَه فَلُوءَ، بَجِيرَاتَ
بَرسَه، رَكَ جَفِيَ كَوكَرِيَا كَلَرتَ سَو
رَكِيَ وَوَع كَو فَرَ اَكُو نَع مَافُوه اَمَر، لَه
نَيُو فَرجُورَ سُوَه مَتُوتَ اِع عَجُورَ،

لَه

PERPUSTAKAAN NASIONAL

IRD 101

PERPUSTAKAAN NASIONAL

IRD 101

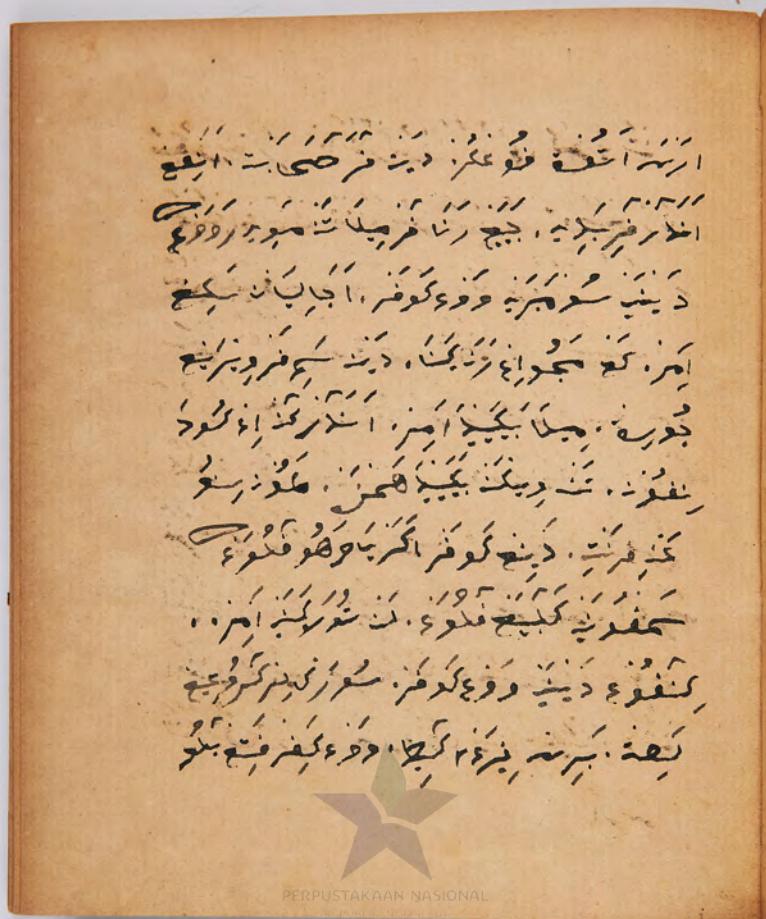

PERPUSTAKAAN NASIONAL

IRD 101

لوڤ، دت موعيكا فوبن، ايڤ وكسن اوكيه،
فرملاي وده بلاي مدينه سع سنگ
عمورك منعه، دنن وده بلا كفر، سورك
اجل م لنه، يت دنن امور بكيه اجر، تنه و
ريكه اي فرنت، سع جيع رنا كجلوغ، اڤ
جروت فلوغ، كرنغه دنغ كفر، سرت،
سورك كوغ بيره، موبن سهورت كلر
بجن اوليه حمفت، شذاب وده كفر،
اكيم سنجا نر، شو نجف ربغه دغ،
امرچ بكيه اجر، كفر انو سوكيغ كنجوز،

بغه

PERPUSTAKAAN NASIONAL

رمفنه ربيع تكروء. آمبه مرعكه سو
تورعيڭ اوڭ. مرعكه عنچڭ اءو عكيڭ وءو
كوفر مفكنات كاتقدن. ڤمنع سع رج
جفيك. تنڭ يفنوء وڤيابا. جهيه يكيڭ
امر. امر بوت كع اوريغ. دت مذوريغ
كيف. سكوتج بدكوفر اعكغ رمفنه
ديڭ جومبا. ڤيرغم وءو كيفر كيغ تكروء
سع رج جفيك اكرجو. له ڤي مذورد
ڤيفنه. تنڭ يسوروو. بسو ربرا كيه مت.
ڤي كيغ جومبا. ڤيت كا كيلو يڭوء. اه

تورعيڭ امرعكه

PERPUSTAKAAN NASIONAL

IRD 101

شورغيكه امرغيكه عنجكه اي بطيع
له فيدر برمونده ور. اجاك فركك امرند
كلوغ سكع كدوه. كدر ميرورغ سو
سرجه. سورغ ايكوت. فلابكغ اغ وشو.
ايبته سغ رجالمحذ. اغ عكدر رجاجفيكه. ا
اعوغكرن بودينه رشو سدايه شورسكه
تهابرا چيرت نه سغ رجاجفيكه. تذبيراغ
عيود. بسا عمبه اغ وبه. بسا مجغ اغ بوم.
تن فركوسنه اتيكون. تنا كه شوما. برج
به سغ لكرا رجالمحذ ايبته دينر شومقل

PERPUSTAKAAN NASIONAL

جَرُوتَ مَلُوءَ، اوورَنَ مِيتَ كَفرَ بَدَمتُورَ إِءَ
جَفِيكِ. جَيِعَ رَنَ سَمفُونَ سُورُودَ، كَلُورَ كُو
دَرِسَ بَتَ يَكُوفُعَ رَجَ جَفِيكِ. اَمرِبَ إِءَ فَرتُهِيَ
بَيِكِيَ هَمَنَ كَلُورَ سَعَ رَجَ لَكَ. سَلَاسَ
اَعِيرِجَ. لِرمَهِيسَ فَتَ سَفَ. رَجَ لَكَ لَ رَجَ
جَفِيكِ. تَ دَعَرُورَ فَرتِ. إِءَ فَرتُهِيَ جَيِعَ
سَتَرُورَ. اَعلَوَ سَعَ رَجَ لَكَ. دُمَعَ سَعَ رَجَ
جَفِيكِ. فَتَ هَرَبَابَ اَرَسَ اُوسَعَطَ فَتَ
وَرَبَابَ بَبَ. اَتَابَ وَوَءَ اَيُوءَ لَوَ. فَوَ كَكَوَ
اَيُوَ نِعَ كَتَ. اَكُوجُوَ سَعَ رَجَ جَفِيكِ. إِفِيكَ

كتاب سوريه شقاق يكفرون . راسخ بزيل .
حجة بيده امر . يكفر شقاق دينه كوفر .
اعرج نوح رجا محمد . له شيخ عما يريد . لغة
يكفر وفي كتله . لم يكفر بيده امر . بت بزيل
سم . حجة كفر كع مغفرة . اء عجل يكفر .
مكة وهرتبع . لغة يكفر بيده هجرة
سكرة اف بيد . لغة اكع يكفر امر .
سمغفرة بت عدن . اء هر نجدك مله . يكفر
بيده امر بيخ قلوع سمغفرة . اوز يكفر
وفي كوفر مكة سح رجا حفير . دوى امر

PERPUSTAKAAN NASIONAL
IRD 101

دمتغ سغ رجا تمحد كايها فرز كرسه شوه،
انتاهمن وهمه مت، اكو جوسغ رجا تمحد،
دوكر مسكيم هدسم، تملوه فرفرجورغ،
سيكوغ كغ فرزشو، سم كنيه كوغمد، رجام
مدينه كغ كره، مسكيم هدكغ ودياك سزيه
رجا جفيه اشور سجنه، فنكا اغكه شوديه،
دمتغ انيه يكر يكيوان، اغ كرسه فشوولا اجه،
رجا تمحد مفكه اغلغ، سيكوغ به اغ فرزشو سغ
رجا اغ مدينه، سرجكنه دنيه ايهلسه، سبه
ت كغ كره، سرجيوغ كا امت فرزشو كوفرودمه

مکہ سلامیک، رجا محمد مغکر ھ. ھو
سع رجا جفیک، سلامیرا ایریغ، سکریپ اغکع
مفوسہ، ودیا بلاجسہ، ند بلا محمد وسہ کیچ،
اوتپفوت اغلرکسوع کوبکر سوکرکی نرینہ
امفوھ، فمہ چلیہ بلاکیفر، برسیہ وع مدینہ،
اغکع وھر اغو غکھیہ، نرسوت اوریہ دیکع، بلا
کو لمرتندیمفوت، فرزستوریون، اغکع تلاع
اجورہ، رجا محمد ند سع جفیک مغکر ھ
اوچفت مسطفہ، سلامیرا ایرسہ، سکریپ
ودع مدینہ، سم ابوبکر اجورہ، عمر عثمہ

اینع

PERPUSTAKAAN NASIONAL

IRD 101

ابن عمر ، ابو بكر ، و علي كرم الله وجهه ، عثمان ،
لو ان معاوية ، بدلا كنه ابن عمر ، او
ابن بكر ، بدله صحابة ، رضي الله عنهم
جميعا ، لم ترث وراثة جورية ، سوى كبر
كرسي ، لم ترث وراثة جورية ، كلا بل ابقى
فرقة ، الوسط منه متزن ، او متزمت كون ،
فمنه متزن اعمى ، كما وصفه كتاب عدلية
اما متزمت فمنه شوفن ، كفر بر منه بر بكر ، اعوعية
هي فمنه شوفن ، بة صحابة بقال ، بر بر منه
كفر شافعي م ايزوه ، او تبيه ، كمنه كوفر ، بر بكر

PERPUSTAKAAN NASIONAL

IRD 101

PERPUSTAKAAN NASIONAL

3RD 101

اَعُوذُ بِاللّٰهِ مِنَ الشَّيْطٰنِ الرَّجِيْمِ

بِسْمِ اللّٰهِ الرَّحْمٰنِ الرَّحِيْمِ

اَلْحَمْدُ لِلّٰهِ رَبِّ الْعٰلَمِيْنَ وَالصَّلٰوةُ وَالسَّلَامُ عَلٰى سَيِّدِنَا مُحَمَّدٍ وَّعَلٰى اٰلِهٖ وَاَصْحَابِهٖ اَجْمَعِيْنَ

اَمَّا بَعْدُ فَقَدْ قَالَ اللّٰهُ تَعَالٰى فِيْ كِتَابِهِ الْكَرِيْمِ

وَاِذْ قَالَ مُوْسٰى لِقَوْمِهٖ يٰقَوْمِ اذْكُرُوْا نِعْمَةَ اللّٰهِ عَلَيْكُمْ اِذْ جَعَلَ فِيْكُمْ اَنْبِيَآءَ وَجَعَلَكُمْ مُّلُوْكًا وَّاٰتٰكُمْ مَّا لَمْ يُؤْتِ اَحَدًا مِّنَ الْعٰلَمِيْنَ

صَدَقَ اللّٰهُ الْعَظِيْمُ

اَلْحَمْدُ لِلّٰهِ الَّذِيْ اَنْعَمَ عَلَيْنَا بِنِعَمٍ لَّا تُحْصٰى وَاَفْضَلَ عَلَيْنَا بِفَضْلٍ لَّا يُسْتَقْصٰى وَاَشْهَدُ اَنْ لَّا اِلٰهَ اِلَّا اللّٰهُ وَحْدَهٗ لَا شَرِيْكَ لَهٗ وَاَشْهَدُ اَنَّ سَيِّدَنَا وَمَوْلَانَا مُحَمَّدًا عَبْدُهٗ وَرَسُوْلُهٗ اَرْسَلَهٗ بِالْهُدٰى وَدِيْنِ الْحَقِّ لِيُظْهِرَهٗ عَلَى الدِّيْنِ كُلِّهٖ وَلَوْ كَرِهَ الْمُشْرِكُوْنَ

اَللّٰهُمَّ صَلِّ وَسَلِّمْ وَبَارِكْ عَلَيْهِ وَعَلٰى اٰلِهٖ وَاَصْحَابِهٖ وَاَتْبَاعِهٖ وَاَحْزَابِهٖ وَاَنْصَارِهٖ وَاَشْيَاعِهٖ وَعَلَيْنَا مَعَهُمْ يَا اَرْحَمَ الرَّاحِمِيْنَ

اَمَّا بَعْدُ

PERPUSTAKAAN NASIONAL

IRD 101

سفرة ام فتح كلمة. ثم مفتح شيء وعكبه
السلام لكون سفرة نريده اي عشرة سفرة
رد سكر ريتع برسه. تبقى يسمه لكون كون.
يكع جروكيه جوريت، ونيه اعكو كسلف.
سفرة اودر كلوتيت. سونيه اكوجله ا
آن. كع انيه ا لمفرسه. ونيه سعداء
ونا. جورء جروتيه كع دبه اعوعيه. و
ونيه موعكه اي عرفا سفرة سرنا كع
اوورلت يت. اسعد ستقهيه فقرة. اكو
لكوء اوورلت وعكه. سكيه كطلقه فيه سفوت.

PERPUSTAKAAN NASIONAL

مت سيو ورو اسيو فرفت. اسيو ڤ اڠ ڤيو.
اڠ ورڤ اسيو سون. اڠ سد ري مدينه. سدايا
ني فرسميا اعولڤ. مري كجج ڤ مصطفا
مدنا جوز مسك وو ڠ كفر. كفا اعو عد ارسو
اڠ مدينه. سو مكو سبا لو عڤ. اڠ مفكر
سفر نطو. سي وهو منجو و نري. مفو
اڠ ڤ ري كنا. كيسر اچمفف. كفو ر عكر سو سه
اسيو مفو. دند ورنا سه سمي كجج ڤ. كا
فسه كلو. بلا كنا مج ابو بكر وهو لكه كنيه.
اڠ كه وهو اڠ ڤ مصطفا. سه بفكج سلمڤ.

PERPUSTAKAAN NASIONAL

ARD 101

مفک پ رسول . ملوک کفر کیله کم مرفه . سلامه
کله دوسه . ف تله دنیا اموی . دینیر سرا ابو
بکر . دنک ودع کفر امرفیکر . اع عمری ف سمفونه
نجه ارسه بعدنه اندیکاپ . وفات بکرو
میون کع کتفا لنه . ارسه اغوعه کرسنی . بکر
ارسه انوسو . ست وه مچوک انع عفیکل .
مریکه دنع فوت . سلامه میور . اف
بکع اجرهیر اغرعکرو وهو دمع بسنه .
مرسنی ستاوه پ الله نیاکیسه مله .
ابسمور سلاع ست وه . فنکا تکالاسی .

ستاوه

PERPUSTAKAAN NASIONAL

IRD 101

ستاڤنکو، دتنزه وهوجه ڤه کزیاهمو
نیهه. دوکی سعدنه مبور، تسترڤیڤاکو
همله، ابوبکر ملفهرنه کنچ، مرهکجمع ڤه
مصعف ڤه الله معکی انقان، بکوم
همون انه فیکرنیاون، سلیا کزیا فقوه
سیت، ڤه رسول لوهمکو، ابوبکر تنن
ڤیه، یت ڤه فنوت، سما منفکو، د
دیڤه وهوکیهه ابوبکر، سکلفکو ڤیڤ
رکیم دتع کست، بسکت مرهجرون کوم
بوقو هردیڤ بوجوه ووه کفر، ایاسه

PERPUSTAKAAN NASIONAL

بعدہ سجدہ دیکھو۔ یہ سجدہ مقرر ہے۔
جب یہ پڑھ رہا ہو۔ کہو ہاں اچھا اب لیٹ۔
لیٹو سجدہ دینے کو ہاں لیٹو۔ ہاں
دینے کو ہاں لو۔ کہو۔ تم پھر ذرا اب
اٹھو جلدی۔ پھر جھک کر کہو سر تمہارا
سجدہ اچھا سجدہ ہے۔ سمجھ گئے دیکھو
اچھا سجدہ ہے۔ کہو ہاں کہو ہاں تم بھی سمجھ
گئے سمجھ گئے۔ کہو اچھا سجدہ ہے۔ ہو
گیا چریت۔ اکٹھے ہو جاؤ۔ اچھا
کہو ہاں کہو۔ تو بس کہانی اچھا
ہے۔

PERPUSTAKAAN NASIONAL

IRD 101

ڤي . اعوع جروڤ بورو لعو دوت چنتا
مله . كملڤ يفذ اكريڤ سرع . ايڤو جريع
ركيڤ . كورو سوفن اسمون . لوعفوت بورو
ستو جريع . اف دد ڤ شترت . ايكوين بورو
سمون . مريا سوع كملڤ يفذ . جتغ ڤي
يت او جفذ وذع كفر . اعكع فتح سجرح سيه
دڤ اعوغذ اعولة . تذ كافكيه سور
رجاع مدينه . سدي موله مرع فوندو
كيڤ . كفرفتح بلولوع . كورنها انايكا ڤي .
كع ايع جروڤ بورو . سميا انلولو . بمورو مهوڤ

PERPUSTAKAAN NASIONAL

RD 101

أفيدة. مكبر فتح يت بي تخديك ارسه. هرة بيبي
ابوبكر كه مهوب غيره مكبر سنه شفاعيد. مكبر
فتح كوريبنكو بكوو. ايا اقاكرتانيه. ابوبكره
متوره كوريبنو بكو شوندكسه. اغ سوره
كملنيفه. دوكاجي بي امونه. افيدة كديا
للية. جروبع بكوو فقه جاسوه دوكاكيسه.
اجيركديه رودي بي الله اجكوربع
عه. كخروهوو جز. كمع بكوجيرا اكوو لوية.
اعلم جروبع قلبو. وجنفه شفشيء.
ابوبكر دوكاربه. اغ عفكه فوبنوه. كع

فعكو

PERPUSTAKAAN NASIONAL

IRD 101

فقهوا التي أن فرض نفس إعقد إيكه امثور
به ابوبكر فنه وونت سوز إعقع جده. فن
اپوكون دتح فقهوكول. به الون فقهيكين.
سنة فاتنه إيكو. رسنه تشويكل إع فيداع شول.
إعكه إعقع سرفا. فونع سوز فقهونه. د
وهوتا إعقع كوجفا. مسله كفر إعقع سم اعو
نت. مرعنيه مصطفا كرسز وهوسيمو
لله. إع فمو نجوكنر. افراف سكولوسيم
دلوكوو سمفون. فيفكريه وسارته نيكه.
ت سم اعوجو. إيكيكوو سمون. مصله انها

PERPUSTAKAAN NASIONAL

راغ بكوو. بتو رابر نهورة تاتق دره. و
فسجا ايكر بينه سوب سوة كمنى يفه بر
جريغ. انتوبه لوريغ بكوو ايكو دره فنقرنه.
مقو بكوو ايكو سوو. بتو رابر كيه نهورة ايا
بتر مفك. فسجا بكوو سوو. سكت تاما
امفك. جريت كم چچك مو. اكدى نيا بچر
تووعفو انچچك مو. تورادن لوو مو.
فنكا لوو غيه بهه. نيا بلف وتو. افده
افا برة امورله. يت سجوو بغ بكوو. بلف
وتو. رسول الله دوى شمو. فد كا بكوى كم
وجا.

PERPUSTAKAAN NASIONAL

IRD 101

وَجَا كَسْفَرْجَهْ بِيَ. اَبُوبَكَرْ كَرُوسَ سَمْفُونُو
عَاسْكَطَهَهْ بَمْفَرْ. اَبُوبَكَرْ اَلَرَمْ كَرُوسَ. اَمْلَسَ
اَيَهْ سَ سَمْبَيَ. اَيْدُوهْ بَوْكُسَهْ بَعْضَ.
مِيلَاوَسَ دَيْجَابَ وِيَهْ. بَيْكُسَهْ كَمْ مَهْدَنِيَ.
اَبَا سَيْ سُلُوءْ. اَفَ بَيْ كَاكَسَهْ سُوسَ. مَعْكَرُوسَ
سُوسَ دَتَ اَسُولُوبِيَ. دَتَمْ كَاكَسَهْ سُوسَ اَبُوبَكَرْ
اَلَرَمْ اَنَصَهْ. بَيَاسُوسَ دَيَمْ مَلَيْكَةَ. اَنَا
مِيمْ اَبُوبَكَرْ دَيَوَيَ. اِعَكَمْ سُوعَ فَوسَ. اَفَ اِمْ
فُسَهْ مَرَمْ بَعْوَيَهْ. اَمْحَرْجَوْ اَبُوبَكَرْ. اِمْ
بَلَهَ اِيَكُو. اَبُوبَكَرْ دَرُوهَرْ. سَمَيَ بَيَ بَيَنَهْ اَللَهْ

PERPUSTAKAAN NASIONAL

نورنتوي، مرغ مصطفى فقدبكز
يغ كم مهاسوچي. اف كل سمن، اعذلكذ
اغ فمن، كلا مفكة اعذورك، سوبر ۲ امد
امفكه كوهيه، فقوچفيه محمد، سفاه
موسف مرغ اغ، چوك مكها اوريو
فمن، فيرم موسف رتوكفر، سفاوة مرغ
اغرغ الله تعالى ارسه استولوي، مرغ
محمد اجاسر عربيا، اتاغ جروبكوونه، تن
فرچا يفيكوغ، سوارفسه فرچيا مرغ يغ
ويلاه، نعوذ مله ف سفة تبلها، تن ابمن

مرغ

PERPUSTAKAAN NASIONAL

IRD 101

هَرَءَ يَعْلُوءُ. فَعَلَ يَكْتُبُ سُكْمًا. أَفْ
سَقَةَ سُلَيْمَانَ بَارِ. دُوكَ أَعْرِجُ مَعَكَ
أَبُوبَكَرَ سُومُوعَكُمْ بِيدِ، سُوبِرَاءَ فَقِيرَةَ.
أَنْهُوءَ هَرَءَ فَقِيرَنِيَ. سِيكِيَكَ إِعَكُمْ وِسُوسَهُ.
كَمْ تِسْرَابِعْ تِيكِرَةَ. فُتْرَتِيَ رَسُولُ اللَّهِ. أَعْلُوءَ
بَرُوءَ وُوبُوءَ. كَمْ نَسَمَ دِيوِيَ فَرْطَمَهُ. أَعْرَ
دَتِ إِءَ بِعَ هَلُوءَ نَسْتَرِيَ. أَكْلُوءَ فَرْهِيرَ
نَهُ مَلْهَمَ لِيكَرَسِكَتَ. سَدِيرِيفَيَ أَعْلُوءُوكَ
إِعَكُمْ رَمَا. نَهُ سَمَنُوءَ بَ سَكِيَرَ. يَكْرِيَدَ
كَفَتَ سُرَءَ عَيُوءَ. إِعَكُمْ رَمَا كَيَسَهُ أَجُوسَهُ.

PERPUSTAKAAN NASIONAL

سمفر، سقه ورنه، هنی اعلوری، اف
دیریغ هاک ورت، ف آپه مرمانت تا
اعلا ورت، سردیوه فرطمه یکید علی
ف مهمه اسکت، نعکع سقه حدیکیپ کرن،
هلا سقه فرهتی، دیوه فرطمه وهو، اعکوه
کوته اتکف ورت، اعکع ارنه آپ، روه تکیع
علوروی، اعکع دیریغ اعلا ورت، نفر
نفرطمه مفلوع اینع کورت، وهوت
کورنها ورت روه انوم وهو اعکع
فرفی، ف رمتی یکع فعلوروی، بوت

PERPUSTAKAAN NASIONAL

IRD 101

مذ سنجاب. ڠ رتا نيب اكوفف. ف وڠ
انوم ڠ ديڠ تكون. ايه وڠ انوم سنتيب.
مرسر يكو. وڠ تلا عنديه تاسر انهورية وڠ
انوم مرنفيكه. بيڠ سكع فقهورويڠ ديسرية
فرطمه انهورية ارسه. ايه وڠ انوم مرانيب.
فف وهورتانيب. اڠ وهو كجع رسون. ورتانفون
مذ كدع فديه. فف اسرمر. فف اوڠكرد.
يودنيب فسوتة. انهورية وڠ انوم وجا
مسه. الله ڠ لوف ويڠ. يلاو فع تلود
دبفون تكيب. فانهورية الله ڠ لوف ويڠ.

PERPUSTAKAAN NASIONAL

ARD 101

دَتَرِيَا تَاءِ سَهُورَةٍ. دَيِيهِ فَرِطمَهُ مَتُوكَ.
اَرسَهُ مَتُورِ هِرَءِ اِعكَعِ بِكِيرِ. مَلفِهفُورِ دِيتُوتَ.
سَمُورِ فَرَتِيعِ نتُو. سَكَتَ دَيِيهِ فَرِطمَهُ. ما
تُيَا مَتُورِ دُمَعِ وَهُوَ اِعكَعِ بِكِيرِ. مَنهَهِ مُنَارِ
هَرَ ... نفعه درما ... بِكِيدَعِيدِ وَهُوَ
بِكِيَ اَرِيهَهُ. سَكَعِ سَقِيعِ سَكَتَ. سَكَتَ
تَوِ سَقَلَ. وَهُوَ اِعكَرُورِ اَعَدِيهَا سَيدَعَيدِ.
اَوَنَيهِ تَاسِرَءِ سَقِيرِ اَنَكَ وَرِتَ شُورِ
مَتُورِ وَهُوَ دَيِيهِ فَرِطمَهُ. وَمَنَتَ وَقِعِ
اَنَرَمِ فَرَتِيتِ. سَكِعِ فَقُورُ وِكَتَ. سَقِيرِ فَنُورِ
نُنَكَ.

PERPUSTAKAAN NASIONAL

فُلَانًا. أَيْ عَلَوْتُهُ بِالسَّيْفِ. مَسْأَلَةٌ وَرَثَ دَارَ
زَيْدٍ سَهْمًا مِنْهَا. أَيْ أَخَذَ اللهُ فُلَانًا كَمَا أَخَذَ
دِينَكَ. أَعْلَاهُ بِكَذَا عَلَى. لَهُ سَرْشُورٌ. مَا
مَشْوَرَ دَيْرِهِ فَرْطَمَهُ. دَتْ دَرَبَ اَشْوَرَ مِنْهُ.
اَسْرَعَ فُلَانًا. لَهُ اَوْلَاعَ دَيْ اَلْبِسَ كَذَا
مَدَنْ سَمَنَ دَيْرِهِ فَرْطَمَهُ. وَرَءَ اَنُومْ نَيْ فَهْكَهُ.
لُوبِيَجْ وِسَمَ. اَنْفِيكَهُ وَهُوَ تَاسِرَ. وَرَءَ اَنُومْ
وَهُوَ كَمْ فَرَفَتْ. اَتْمَجْ تَصَرَ. وَهُوَ جَتْ كَمْ فَرَفَ
وَرَءَ اَنُومْ وَهُوَ اِنْكَمْ تِنْكَوْتْ. دَيْنَ بِكَيْرَ عَلَى.
مَنْ سَرَوَ تَلِيمَهْ. وَهُوَ بِيرَاتَبْ. اَبَهْ وَرَءَ

PERPUSTAKAAN NASIONAL

فكر. سمفونية إيكيه نرلي وهلبرفون دوكلم
سمفونيغ عرسه. مدوءانوم نيا اكلغ. سنه
لومكداهم اعرسه. فكرنوسون. بكيد عليه غو
چوارسه. لكه نيد سردير اكل. لكه اغنه تونيه
ن وقوءانوم وهولومفه اينغ عرسه. بكيد عليه
يتهم. نونه دودون شكسن. وقوءانوم سمه م. بسوز
بكيد عليه. برنده يلنه. كيتيه سه دودون آس
تاسنون وقوءانوم كغ اينغ عرسه. اونسوم فه نون.
يتاچرت. اي كنونغ فه بكيد عليه. بكغ سنوكرفه
اي يغ. وهولكغ مهاسرچيه كيد بيت وقوءانوم

سنون

ڤڤ ناسرمروع كوفر. بعة سمارنه. اعروبو
هه وروع كفر. كفدوروسك. شكطهه وروع كفر
سرع عليرڭوديا بلاكوفر. كيا اودة سمين.
يكيرة افويفة. لربمله اع عشرة. سمن اعوردو
بلاكيفر. سرمرعيز. سورڭوديسرب
ايه بونه افا ايكيسنڤت. رسف بعة و
فيه. سرنيه رسواعوردو. افع اغسڤتا
ايا. بسوع دا اعروبوهه. ورنيه اعوردو مسنه
ڤتا بمة فرڤ سكورنها بكيد عله دوس سمن.
سقة دبسراس. افع ارسه فطكها. سوت

ڤ

بِ مُصْطَفَىٰ . لَعَزَ اَرْسَهُ فَوِيكِنْ بِلَا مَدِينَهْ ،
وَهُوَ كَفِ دِينَوْنَ اُولَيْتَ فَمِرْهِنُوْ بِيكِيْ عِيدِ
اَفْتَكْ . مَنُوْ اَتَكَفِ اُوْرِيْنُوْ بِلَاءِ مَدِينَهْ ، كَمَرَنْ
اِخِ عُولَتَنْ . مَرِ بِيكِيْ عَلِيْ بِيْ اَعُرِنُوْ اَعُوا
اَعُونَدَءِ سَكِيهِ فَرْجُورِنَهْ وَوَءِ مَدِينَهْ لَهْ
لَيْ سَرِ صَوْسِجُولَ . اِعْسَنَكَفِ اِنْ عَرِبِيكِيْ بِيْ
كَوْرِسَهَا . وَدِيْ بِلَاءِ مَدِينَهْ . كَفِ اَوْرِلَوْنَ بِيْ ،
فَنَ اَيِ هَدَنْ . سَقِهِيمِ اَجُورِنَهْ كَفِ سَوِينَهْ
فَرِجُوكَفِ اَمَفَ . سِهَدَنْ اِءِ وَنَدِرِءِ . اَعْلَرِ
سِمَاتَ كَنْ فَرِكَ . دَيْنَ وَدِيْ بِلَا كَفِرِ بِلَاهِ

PERPUSTAKAAN NASIONAL

ARD 101

إذ مدينة. فرصحابت فرفرجورية بذية
رسجي كوتي بكير عمر معاوية شفيه .
درديا بكير عثمان. عاسه بلان لذكسه ..
سلايت فسهاسم. انف يتمولنه. سيفو
بدت وفوع كفر سم كنسه كولن زريا
سدي. لنه صحابت عرب اذ فزارية ه
اسفورك اذ وركسه. سرنيه مفيكهه
مريا. اشع جرزع كع ذيت اوغسه. ديتي كرد
بنه. سكع كيهه مسه كفر مف ملة
فرجورية رسول مدينة. بنيه ذمكسه او

PERPUSTAKAAN NASIONAL
REPUBLIK INDONESIA

IRD 101

اڤمي ڽيڽ ڤسوميك ميڠور هاڽ. ڽ ميله ڽ
ڽيڮ سيه. ڽ ڮور ڽها. اڠكو ڤم سيدڽ. مهرسه
ڽڮ عمي. بلا مدينه. كيرڽ جروب عمه ڤور
ڤڠڠو وڠ مدينه امهرسه. ڤڽيڠ بيڽ عمي.
اڤ ڽڤيه سدا. كع اوور ڽ ڮور ڤ. اڤ كيدبل.
اڠكع مه. بلا مدينه. اڤيع وعيڽ وڠ كڤر ڤوم
ڤم ڽڽ اڠلر ڮڽڠ انڠ. اڤ ڽ ڤر سيڮر ڽسه. ڤلو
مڤ كڽ مبلا. اسڽ وڽ كمڤع اڤ اڽه. وڽ ڽا ڽ
كع سمي ڽڤيه. بلا اڤ مدينه. اڤ ڽم امڽ
ڽ ڤر سوليڠ مهڽ كع بڤ كڤ. بلا مدينه
فرفيه.

PERPUSTAKAAN NASIONAL

IRD 101

فرقة . لكل كم منه . سرع بكيد عليه . دمه ايمونيوت .
كلوت بلاتيه جم بيت كرمفول كم ودي بابا
مدينة . كم سعد اذ وذكره . مقاومة فرقة
كلوت كسه ايلا . اعرسي بكيد عليه . بلا مدينة .
فرقة عرسي عليه ف اكرفقه وهو سم او
اكوي سلام . فعدا علكم فرجوبة . فرصحابت
سديه . اخرجو بكيد عليه . دتح ستا . وونة
فذه كجم بيت سم امتور وهو سديه .
اب دت كافقيكه . لوة بي فقوت . فسه كلا
ني فرع . بكيد عليه تسيفي . دزنه كم وسف .

PERPUSTAKAAN NASIONAL

كسنة دتنكا فعليه ليا منه بكيد عليه افكر.
درنا تنكه فرهمنه بكيد ابوبكر. كلوه كسنة
فلوت. تنه درنه روه منه. موه ابوبكر.
اعكم عليه فاع كجع به ان مكنه اكومه
سجرم سع كوه. ابوبكر مزور ارسنه. كلوه اهمرسه.
سكع تلفنا. همرسه تلكه عليه. جع رسول ع
عليكا. اعلنكر سركيد كلوه عليه فرفسه
اتاء فعرت. نه منعيد بكيد سكنه. كفع فيوه
نيه اتبه. نكراء تدينه. ف اعلنكر سر
كيد. كلوه عليه تكه. ان اتاء عمر بكيد

ليا

PERPUSTAKAAN NASIONAL

IRD 101

نبي مله ابوبكر اهرنه. اءسو هرءبكر
علي. جو رسول اهرنه. ايقنه هسورسمر.
سورءبكر علي. يتا ابوبكر. متورءجو
يسيت كافر يكتونه سورءبكر مترتونه مله
يسيت سورو اءيكه. سمه مدل مركس. فيله
مترتونه جو ب. جو ب عذابه ارسه. مله فيو
ايا. سمه مدل اءجوج نبي مدل جو ب رسول
سكوكوو. ابوبكر اعبريو. فرقيع اءفيودنه.
اءوهو سفيكرهنه. ملايت تكتعل عليه.
نبي اسب. له كوو وريا سمه رسكت

PERPUSTAKAAN NASIONAL

سلایه سم تو صلایه یمسته تر مرفت. لوه
ابو بکر ایت یکفه سکت. لومبر یکیه علیه.
سطوکی اینع عمریه. یکیه علیه تو عکمیه
مذبر وهو جع بت لغوت. اعلع سروه انفسه.
سکرو بع ورد یا. تکودن اع یسند. بیه رسول
علیها ارسه. له اوسه لیفیک. ایک سر علیه
کودن ورجا وهو سم اتور سلام. دتع ایدیه
بیه. جع رسول اعلیها. اع یکیه علیه. تمراط
همل ایکیه. اعنه وتر. کسمبوتع جورنه
تر صحابت فه سم متور سلایا. یسه وتونه کودن
اویکیه.

PERPUSTAKAAN NASIONAL

IRD 101

جفیکر. کلوڠ سعرج لکی. کلکوڠ ڤنوع
دیڠ. اوڠ اوریڠ کڠ یڠ بر سر. اکو کسوک.
سر سعرج جفیکر ڠ سوک سروڠ. وهو اوم
ڠ. بیڽ یڠ کڠ فرجو ر. کڠ دیڠ بسوک
اکو. رج جفیکر اڠ ڠ. کڠ وس رجد
جفیکر. اڠ کیرڠ. کفراڠ ڠ سڠ بوم ڠ
ڤجفیکر بر سڽ اڠ اور اوڽ. کڽ د
کیسر ڽ. کلوڠ اڠ ر سوڠ. اڽ ڤجفیکر.
ڠ دور کڽ ڠ ر سڠ. ڠ فر سهر. وهو ڠ
رج جفیکر کیڽ ڠ ڤمڠ د اڠ ر د ر ڠ
اوڽ.

PERPUSTAKAAN NASIONAL

IRD 101

وترة، يسوء كفنك، إعكع السور شرجة، إء يسوء
وعيك إنك، ديب فداء دولفقر، اعلبور
ركماع ودء كفر كورشها يت سرر جالمد،
كلمة رجل جفيه، إع عشورة مدن، فسكع
فسعيرهة، ديه إبريع ديه فرجوسة،
فرقبع ج، إء عمر هرشعكل، ومد فقك،
إعكع فرر شوكوفر، سدايه فسم شعيل،
انديرا نع فف، كبك كع فرشا، سيا سع
رجل جفيه، فد رجالمد، ديه فروبريع
كفرج يت دتع إعكع ددوسه شام، فقشهه

سوء

PERPUSTAKAAN NASIONAL

IRD 101

سوره عصر، نوزده سوتی، فرشته یکه
میدانند. آنند سروده اشور بکیر، نفاکر شد،
شوند فلوکاجیه ابلاغ کرد، عصه شوفه،
اعموری، ای فرجوسه، اعکم فیلاء دو نفقر،
سکع لوهور بع کوده، ایت کوون بقان، فریزده
کلدیه، کلدیه عصه، ای سیت اشمور بچ اتو
ریه فته بردنه، اعکه کوون کسته، ف دبریع
شوملل، اعکع کلدیه فلکا، دیهه کوون بقان،
فرجوسه شوون، بوت کلدونه سمفکر فرجوسه
اتوم اعلفکوچ فرجوسه شوون، اعکع شمایکید

PERPUSTAKAAN NASIONAL

PERPUSTAKAAN NASIONAL

IRD 101

PERPUSTAKAAN NASIONAL

رشوة كوبيعالة. بيه نوره فنجهه. سكه باك
سم دلو. وهو سكم كبهه. سيتوره سما
اعلم. سعرج لكد فنه. بيه دتاك تيه ١٠ اي
اميغ بوندكيور. اسد مله بيه مايه. الله
فيه فرشو. سما اميلوي سكه. امركي اغ
بيكد عبد. وفو لكد لوه وفو عجسه. اكمو
ركد بدعكوكيه. وهو سه لوه سيتج. وبيه
رشوا خرجو. بيكه سرلومكو. فسبع سرد
فنجهه. فقد فرشو كفر. عزرائيل نجه يمع.
بيكد عبد وفو سيه. اياكه انوعكوك. سه اشور

PERPUSTAKAAN NASIONAL

IRD 101

سم الله الرحمن الرحيم. سورة المغفرة. سمعون ت
فيها صحابة الذين كانوا. وهم فقد انبعث
عيونه. سم وهو انوم سورة. بين يكيد عليه وهم
قرت. اجير بعك يسوع. سكجاهير قرآن. بغفرهم
بسوء جمع به عذابا ارسله. الله انذر مع رجل
لحد. يكيد عبد اسورة اعكيه اع عرته سوء. اعكم
لرهور افجع. انذيه كجع رسوله. يدمع مع رجل
لحد اعنت انكون سيكه. مرع سر رجا لحد.
سر مور سوجيه اعنت تكون مرع سر. كجمع و
نحن يكيد همن. انذ ت وونت رقم. لقة

سكغ

PERPUSTAKAAN NASIONAL
REPUBLIK INDONESIA

IRD 101

ورنه كيمكر وده أيورد. رسما ستورنه إيا ملفوظه.
بيلكن جسمه فمن إع مفكر اداء عجيب. ليورنه
كنجع فمن. سع رج لكد اتورنه. ورنت سجرونه
فلوء ليونفوه فمن شوك. اعلايكا كنجع رسول.
رج لكد اوجون دسمنه منجع اكيمه.
نيا وهراع عوجونه. رج لكد سنورنه.
بنيك الله اعلايكا. برع سع رج لكد. شودو
هذا فرنهفوت. إع ليورنه كنجع فمن لوند ليكن
عجيب. نه صحابت فلا ملفوه. سركوها مربنه.
ليورنه كنجع فمن همزه. لوند سرارج لكد.

كنج

PERPUSTAKAAN NASIONAL

IRD 101

عليه متورز. ثم تمتع جزيه مصطفى ابن فن
استورا وفكسه. جبي بفوه فمن شوه بكل. دت
مدت اع يكلهيه. رجا لكرشكوه. دينع كسب
فوت. يت رجا لكد متورز يكلهفوه فمن شوه
اع اكوفر يكلهيه كفر. وت سجرنج فلوع. جع
نبه اكلايها الوه. كريكيه عليه فرت. يكلهيه فمن
همز. يت يكيه عليه متورز يا فقيرة يمورو واجا
يكيه نقرير كديه فوت. ف اكوفر يكلهيه وعوا
كوفر. فف فقرت. يكلهفوه فمن شوه.
جع نبه رسول اكلايها. اف اه نقرير فوه.

يكلهيه

يكهدي كجح فمت انا كج اكبع فريبة. اكوكيلك
هفوة فمن. ت مبن سر رصفا مفكر. ت بيد
نب ايكا. كلوة اتا ب كو فر. ت ما سهي بولوع
فغتو يكهفوة فمت همن كيت مثور
بكيد علي. د مع بوب مصطف. اعكه فنفا
كرت ب. يكهفوة فمت ثوة. دينب ثوة اجيه.
فنكا بولوع فغتو. ب رسول اغنيا كوارو
هرس علي. مولنب يكهدي فمت. فغتو اكو
بولوع. دينب نثرب فمت. اعكه مت بيدل الله.
نثرب فمت فغتو اعكه مت بيدل الله كله

PERPUSTAKAAN NASIONAL

1RD 101

كه تونه اكيه بيسوله اغليه، يتاوه هر هنو
لنيه درجيفه، عوه كريه عويه فمن ديه
ججل كه عويه، سكريه كه هرمليكه، مبلو
عدويه كيه، سمفونيه بسرمه، كه يوه بكيه
همز، نيلن مفه سمفونه، دبغ كجح رسول
الله صلعم تمول، اعكو يوه بكيه همز،
ديه رسول صحيه، مفه اعكو كوه ورياه، مفه
تكه سليه، مرع بكيه همز سمفونه، له سكريه
ملايكه كله شونه فلوفله، يوشفونه فمن
سونه، جح بي غليه الوه، اعس فتكبويه
اع مكه،

PERPUSTAKAAN NASIONAL

IRD 101

اع مکه. کیوب کجح فمحه. بت مشرکون خز.
بینه سوره یکیله سوت کرون تح اع جه بب. کتن
اع کیبکیر ابا. جعر رسول غلیه. سد بکة
مریله مرع مکه. اکرسه عرع تبلا. بت
مشرکون اخز. بب مکوت کرسه سوت
افا ابا ذیر بکوفه وعلی. فتح بکراع مکه.
لوت فرکر سکیطهر. کع کبریع لوتکن. بسم کمفه
سلاح. بب اوبله کون اخز. مضر سکع مرتهر
کیمفه کجح بب. کون خز میلو مرع مکه. لله
کی عفا وکسیه. کاکیه ذیع عزکا. دتاان

PERPUSTAKAAN NASIONAL
RI PUBLIC PHOTOGRAPH
ARD 101

كع سكا . كبكد دينع كنوع . بي الله اعلم بالصواب
يت دنه كرسي بغويذه . لهي كرسي . يتام
دنه راع عتك كيه . كيد اكريه كلوه . سكيطه
ثر صحابت . اڠ نوجوكع كنوع خد . يمبر كريه
كلوه كرسكت نبي دد . اعكم كريه كلوه .
يكيه همن دنه سي . اڠ نوجوكع عذاب .
دنه كرسي ڠ سكما . فكراء كنوع خد .
جسمه يكيه همن دنه فكر يكيه اير
بي رسول كع كوبك . نبي كونور وهوكرسي .
متوكل دتماء مدينه . سبب ركع فضيلو راد

لحم

10

PERPUSTAKAAN NASIONAL
RI PUSAT PROGRAM

ARD 101

هذ مقاورسه اغ عرسه، سبلاز اغیرینغ، لو
انلیا مقگه لومفه بیکیذ عثمان سرینکه،
اغیرینغ سبلاز ینکه، بیکیذ ابوبکر اغ عمر، اغ
اغیرینغ سبلاز، سمفوذ لومفه سرینکه، سکیفه
کغ وذیا بلا مذینه سبلا کسه لوذ مجانسه،
مو عیکغ وریوفسه ملیه، اغ اغیرینغ سبلاز، انتا
بیکیذ علی، وذیا کوفه اغیرینغ، انتا برسه لومکو،
کغ اغ وریوفسه، لومکو انلیا بکاپ، فذیت
اغیرینغ سیکوریه نر صحابت کغ وکسه وریو
سه، اغکغ وذیا بلا کفر، اغکغ لیکه اسلام
اپس،

PERPUSTAKAAN NASIONAL

اَبِيْ. سَلَامَ تَرْفَتْ. اَمِيْرِيْغ اَسْلَامَ بِيْ. اَعِكُمْ
لَوْغ سَرْتُوْ نَفُوْ. اَتْ اِغ تَمَفْهَرْ. يَكَامَ
دِنُوْلُوْ اَسِرِيْ. اَكُوْكَتْ سَلَا اَتْبُوْهَ
سِيْكِيْكَ اِعِكُمْ لُوْ تَمَفَهْ. سَلَامَ اَمِيْرِيْغ. اِعِكُمْ
سِكِمْ فَقْلُوْ رُوْكَنْ. اَتْ مَفْهِيْ بِرْسَ. مَفْهَدْ.
سَقَهْ سَرِسِيْ. تَبِيْهَفُوْ. سِكِمْ يُنُوْغ دُدْ.
سِكِمْ نِيْكَرْ مَدِيْنَهْ. سِيْكِيْكَ اَدِيْنَاتِبْ. وُوْتْ
مَلَهْ وُوْغ اُكُوْغ كِمْ يُنُوْفْتْ سِكِمْ وُوْتْ نِيْكَرْ
اِغ عَجَمْ كَ. ضُهَا اِعِكُمْ يُنُوْفْتْ. اَنْفِيْكَهْ نَرْهُوْدْ
مَنُوْدِيْ. كِمْ فُتْرِيْكِيْ اَمَرْ. اَمِرْسَهْ سَمِيْ

PERPUSTAKAAN NASIONAL
REPUBLIK INDONESIA

IRD 101

أجم . فله تنجع بيه كرء فو فعه . كبرن اغ
عمن . جكة . كم وستانه كور اينسه . فله -
تنجع ملون مكر بينه اسو دحسبله شيطان جم
فله . وسه تلور دشم سوء دبو . سم چون
دور تاسر . دشم سوءت دبو . ت وون
كم ملهه . انك اغ ايكيسي ملون . سم اشور رارو
با . دشم سوء رديت دبو . انشفيد للهه
اغ سوسد جرح مفكيد وسكيا . شور سروه
ورد اسه . شومكيه ظهر باطنيا . سومون
كم دينع سم دبو . وسه عملوسكيا سم .

وسه

PERPUSTAKAAN NASIONAL

وسه منجع اکیمار نفوه. دیتع سوره رق جنوت،
سکیطهه اجم کفر. قد سدیچم کفر سمی اسلام
ورثات کو حمار رز، ایغو کع فرچیچ، امه طلوه
فرکد، ورثات لعکم نفه، اغ جکه تنف
تلاغ. ورثا سز یه ایو، کدوسه یمبر وو غو
ت. اولیت انجو عکر اغ. عوت سجکه تا
یمبه سکیت چلار ورثا سز. کبوغ طلوه کوبه،
وعوت لیر تر سر بت، وو دلوغ لوه مفسه،
یسه ورثا یغ کوبه. کوره سوسه وو ایو،
اسنجع یمر فعکوجکه. ککمه بر غسع رغکه.

PERPUSTAKAAN NASIONAL
REPUBLIK INDONESIA

KRD 101

سعا مولة كسمرة لالا لاجو اسجع بمربوع
كافلكا. انر مدا سربيك. سولهه اف فرسجا.
فيله وروع كمع اسقارا. دتع سع رتا ديبوه. لعلع
مقوبروع ويوع. اكليسيب علايه. دينه
اعورالة فيلبيرة. نه وروع ايوا اف شه سقو
لهرص بهوب اعلربيع وجع. اد نه شركيع
عروة بلا چيجاية بيطوب. درجه امو چوركع
عمرة ايسعلا فوع امرچا نيك. شعيب اعلو
بيع يكدوع. كمع ليع معجنه كرعة. بمرتا ايسمو
اعروجيه. مرجيكع ايبا الربع كرمبع سه.

سنربيه

دیئے ایجیریج نمز فرگد ایپ، سغ رشا سرمبکی تر
راپس. دیئے ایبریج کم فرچیط، لمفهر مکم روغ ۴،
ایکد بسه رکیا کرا، لوسمفه سغ رد دیئے دیئے،
ارسه سرم سوغ رشا اسید سنجغ چجور
کوم سه اکمر رسه، فلکسیئ سوغ دیئے، رسه
کوعکوم سنجروئ سغ یا، سمفوئ ایسرم سغ
دیئے، ارسه فسه شمول، سنه یه اسید
کمفق، ارسه ایطلغ سکر، آب ایپ لرد
چیط، سم شمف اغ یکسه ایطلغ سکر
انجن کغ فرغ سکر، فد سیئ مرعیکیغ اغ
کیوئ.

PERPUSTAKAAN NASIONAL

IRD 101

لَوْذ سَكْرَ بُوْنِغ مَفْنِجَل إِيلَا، لَذ سَكْرَ جِيجَدَه
إِغ رِغِمَت، لَذ سَكْرَ كُوذَ وَعِ، وَوُنْتَ مِلَه
كَهْ وِنْتُوْسَه، وَهُوَ بُنِغ بُوْنِغ سَكْرَ أَذ وَهُو
دِيَه لَوْنْتَاسَه إِيَا مِلَه مَرُوْذ كَذَه إِفَسَه
لَوْذ سَكْرَ مَضَ أُوجَر، لَذ سَكْرَ هُوْ يَكِيغ إِغ
وَنْتِسَه، لَذ سَكْرَ وَرِإِغ تَ، لَذ سَكْرَ جَلَمَ سَفُو
تَرِجَه، لَذ سَكْرَ كَرِيكُوبِغ، لَذ سَكْرَ فَسَه
إِغ بِيْو، لَذ سَكْرَ رُوجَذ فُلَمَا، لَوْذ سَكْرَ
يَكُوذ وَعِ، لَوْذ سَكْرَ تَه مَتُفَه لَوْذ سَجَب
سَمَكُوْب أَمُوْنِدُفَه سَكْرَ رَتَ دِيَه كَرِ إِبِسَه،

وَهُو

PERPUSTAKAAN NASIONAL

IRD 101

وهو ارنبة اسرية، اي فلترة بجيم بعد
اي ثلاثة بجيم، اي وهو دبقوزة، عنانية
بفتح جنز، وهو بيسر اكويع، وسمي ادعوسع
رت اعمدي ابيدرج كاليبة وهو سوع رت،
نهوم نية منتد اكويع، كاكوم شوف مرة اغلاية
سوع رت دبوي، امبة اي لغوة بجيم، مرسنة
اوجراغت، اغشت كاه وهو ايدر، سكاي
اغشت اعيفي، رتعاذ جرما يكيد همس
لهكع دبية سوكنة، امف عنوم مرية،
شيا كاهلية شوية، كجم رما شيا كيل،

سُنۡ چَنۡ کَا ۴ تَ کَبۡ ، لَہ فَرۡتۡ وَکَا ۔ تَکَ
اَلۡعَکۡرَ ، لَہ فَرۡچَکۡتَ بِہۡ ، یَتۡ مَتُرۡ رَفۡوَۃۡ اَبۡ لَوۡ
بُجۡوَاپۡ مَوۡغَہۡ بَوۡرَوۡغَ فَدۡوُکَا ، سُوۡفَا نَہۡ
سَعۡ لِبِرۡیَعۡ سَرۡ ، وَوۡتۡ اِعۡکَعۡ اَلۡعَکۡوَرۡ ، بَکۡتَہۡ
بَکۡتَہۡ نَفِیکَہۡ ، یَتۡ سَعۡ رَتۡ دَیۡوَہۡ ، نَعۡ ۴ مَعُمۡ
بَرۡوَغَۃۡ وُعُوۡغَ ، کَاکُیۡکُوۡ سُوۡفَا نَہۡ بَکۡبَرۡ کَا اُوۡرَہۡ
نَجۡمَہۡ ، کُسۡمَ فُوۡتۡ بِہۡ اِعۡشَۃۡ کَا فَفِیکَہۡ
چَکَا مُوۡغِیکَعۡ سَرۡبَرۡ اِعۡشَۃۡ رَسُوۡکَہۡ دَہۡ بَکۡتَہۡ ،
اَیۡکَمَاۃۡ بِہۡ مَوۡسُوۡلَوۡ ، فَہۡ کَفَرۡتۡ تَہۡ کَا فَفِیکَہۡ ۔
سُوۡرَا بِیۡجُوۡاعۡ کَوۡبِہۡ ۔ اَیۡکُوۡعۡ بَکۡوَہۡ اَوۡبِہۡ تَکُوۡنۡ ،

تَکُوۡنۡ

اغ عيوت سوبير، بوستاراده، سعجوت فرنگي
عمفرنه رتاس اغكوروت اغ عيوت، يق فته اوسل
اسل، كلوكع فرنه فمن، ديب ديوه كور ايسند،
رهدت سه تاستر، سكير بركيه سكع ابوت
ديوه اكلاه، ي كع فمن سه تاستر فكوول
فمن ارنه مره مكه كع مكيه كجع رصاد
روت مدينه نيكره، انه سك سريعة، انه
اغ اندينا بي، سريعة انه مكيه، كع نما كجع
رسول، اغكع تنوة وره سجيكة، ده فوتو
بيغ بي، سريعة كع تنوة كجع رما كا اغكع
كنه

PERPUSTAKAAN NASIONAL

كَفَ كَوُلَ . تَمَا سَدَتَ كَا فَعِيكَهَ . كَلَوَ كَجَعَ رَمَا .
فَ سَمَفُوَ رَوَءَ فُوَلُفَ وَرَسِهَ . هَرَتَ كَا فَعِيكَهَ .
فَمَ لَوَ رَمَا نَفَسَ . مَفَعَ كَلَهَبَ إِيَا . رَمَا وَسَهَ
سَفَفَ إِءَ مَفَكَرَ . مَجَهَ كَسَعَ يَسَ سَمَفُوَ نَفِيكَهَ
لَوَ رَمَا مَتَوَ رَكَعَ عَنِ بَكَ . سَرَرَ دَتَ
سَدَتَ سَتَرَ يَكَسَ تَرَسَ فَدُولَ . فَعَرَهَوَسَهَ
كَوُلَ سَمَفَكَرَ . رَمَا فَدُولَ أَمَرَ إِءَ وَيَهَ فَ
سَمَفُوَ سَفَفَ . يَتَ مَتَوَ أَشَبَهَ . يَا فَتَهَ
أُوَسَلَ أَسِلَ . يَهَ سَوَرِيَهَ سَوَتَ فَدُولَ لَوَ
هَفَهَ أَتَفِيَ رَمَا تُوَ . أَسِدَ يَا فَعِيكَهَ

PERPUSTAKAAN NASIONAL
REPUBLIK INDONESIA



IRD 101

كريكن . سكديكم فرشو . صفه مزبكه . كوزه بوول
سكديك ايكي . يكلكنه كه بلاسفوزه اوندن
اقه لكه ملكه رشا . وهو ديوه كوراسين .
كلوزه اچم سلكه . كه سكديك وهو اكريخ .
كه فرشواچم اكوزه ٢ كوسس . اكي عويه .
كديه اوزه سمه . كريخ لمفه رشواچم اكوزه
يوتاح سيكنه اكوزه ٢ . اوچفه اكوو
فرهته . انكه ديوه فرطمه . اكو كريه
انخ يكريه . وكوزه مدينه فرهته . لكوزه سكيه
فرقهم . كه كتوزه انخ يكر . فه ديريخ ميلاته

وَرَتَ اَنْجُو وَكُو بِنَوَ فَرْطَمَه كَلُوْ اِعْكُو
كِرُو. فَرْجِيْسُوْرِنَه كَجُمْ بِنَ. لَا نَعْكُو كِيْمَهَ كُو
مَنَه اِعْ مَعْكِيْ نَ سَمْفُوْنَ بِيْ. نَ دِيْرِيْعَ اَعْسَلْ
وَرَتَ. سَكِيْطَهِ اِعْكُو اَعْلُوْرُوْ. بِيْسَتَ نَ بِنَ
نُوْتَ. اَفَ وَسَ فُتُوْعَ سَه بِسَ. بِلْفُوْنَ كُو
لُوْعَا نَلُوْنَ اَبُوْدَ كَا نَفَ وَكُو اِعْكُو فَرُوْ.
وَرَتَ دِيْرِيْكُوْرَا بِسَ. اِمْرِيْكَ كِفْتُوْسُوْ كُوْبَ.
كَدِيْ اُوْدَ بِسَ بِيْ. اُوْمِيْعَ سُوْرِسَ اَجِيْ اِعْ
عَرَمْ بِكُوْمُسْ. سَكَنَ وَكُو تُوْمَدَكَ. وَرَتَ
دِيْعِيْكُوْرَا بِسَ. اِعْ مَدِيْنَه اَنْجُوْجُوْ اِعْ

دَلَمْ

دلم قور سمفر افغکه سمن، ند فرکبرو
جوب، دهو سم اولوکر سلام، دتعه دیوه
کورایسه، سفر طمه امکیهیا، دتعیه
اعکه رقه، سمی اعوسله وسف، دیارها
تا کافغکه، اعمدینه سمی اندوه ایوده
اومنوره دیوه فرطمه، دتعیب کورایسه،
سوویه فندوکات، دتعرها فندوکا امراء
اعلم دیوه کورایسه ایکی سرسوسول،
دتعه فقطوریک، مرارسه افغکه، نوه
رمانه مله جوب مصطفا امنوره دیوه

PERPUSTAKAAN NASIONAL
REPUBLIK INDONESIA

ARD 101

فرطمة. مولى لنا اعجمي. اكرمه بعد وفاته.
ورثه كرومبة تليه. ابنة اف وفاء ابنتيه
اسرة جون امدن الفه. بيت لون سمفيا.
ذيه سمفيا وفاء ابنتيه. دت كيفغ سو
فما دهلا فقدت ديوه الخذيه.
له اوسه سمريه عربيه. عوء سوسوه مرء
فقدوه. سكر ملسته سخت ديوه.
اعجمية اغويته. بلا اجربع كومس. اغء
عوء مركبت. سكيهه اجم اجربع ط
ملفهر كديا اغ سوف اعدوه.

بلا

PERPUSTAKAAN NASIONAL

IRD 101

بلا مايت يكو مدار سورنج اجم، تند
مدورت دوى سمن، كبت طفظه اجم رسفيكه
كديا اين، طفظه رديد بكلفو، كتوت سكع
عوريت، طفظه رديد ديوه، وو ع صديت وتنه
مونتور سكع فسفيكه مزور
سكع عوءم، سبدا نو رديد ديوه، تم
مونت فرقت اع درت، اف ارسه اتكيه فورتا،
سرديوه كورا ينت، اعدا اين دكفيكوء،
ردين ايوا تفيكه، اع دي مفرتادي،
فع عرسه نرر سوا جم اتو اتاير اع

PERPUSTAKAAN NASIONAL
REPUBLIK INDONESIA

IRD 101

كتمفوه

PERPUSTAKAAN NASIONAL

IRD 101

صحابة كونتون. رهوكم سنكوتن. بكه
ني سفا اپكم. بنا مترر بكايتي بيكه عمر
بنا افضل سكتن. بنا عمر انقال. رهده
دنيوه استثنى. له رماتا اعلديه. هلوتن انه
انه ماتي. بيكه عمر اومتور. بمستعوت
اعونتا. رماتون ردن دنيوه. بنا لكو
وهو بيكه عمر سكيتي اعمهر رتا دنيوه
كرايست. سفا اعكم تكوتن. وس بنه م
موت دعكم. اپي مكم سع دنيوه. سكه
سنم وهو انه ولو. اعبب رسول الله. بنا كم

PERPUSTAKAAN NASIONAL

IRD 101

PERPUSTAKAAN NASIONAL

IRD 101

PERPUSTAKAAN NASIONAL

IRD 101

بکسیه، سنته اوتع قبجه، اغیله انهور قبجه،
اوقی اوتع سکته انهورلر، قیلانه سم
بیرکنت دیوه ملله وقوا علایه، سکته
قمی سلامت سترسه جقیرا عسنه کسوق
اغ قره یرمغ بوردی، اتا بیچ قره رسیله بیلانه
چیقرما، کوزه دیه قیلیه پیکر میلانه
اغزنده هه نورسوکا، قره تع رجا جقیرا،
اغزنده تکرسه، آقره امرچلار، کوپ تع
رجا جقیرا، کوزع قره ویرسه جقیرا قرچوقه
کرسه بغزنده دیه قبلسورمه، اچا شرمیچه،

PERPUSTAKAAN NASIONAL

IRD 101

عمفیکونیه وووع علم دپ ای هکیونه ملایم ت ن ن
اوورم ر ن ر ش ش ل ن ر، و د پ ا ر ک و ر ا ی ن ه
ا م و ن ج و ر ن ا ، ی ل ا د س و ل و ا س ی ر ح ن ا د
ا ج م ا ب ج و ن گ ر ت ا ج و ه ن ر ا ک ک ا ب ه ی ن ر ف ت .
ر ج ا س ل ک و ه ، ا ب ج و ف ف ی ک و ن ر ، و ر ن ر ا ب ج و
ی ل ه ، ی ک ا ی ن ر ، ه د ی ا ب ج و ی ل ه ح ج ا ع
گ ر ت ن ه ش و س و ن ر ت ، ب ه ش گ ن ر ف ت ، ر ج ا ب ه
گ ر ا ع و ر ن ر ا ب و ت ه ح م ا ب ن ه ، ی ک ا ی ن ر
ه د ی ا ه ح م ا ب ن ه ح ج ا ف و ت ه ن گ ر ت ه م
ی د ی ا ن ر ، ک ک ا ب ه ی ن ر ف ت ، ر ج ا ی ک ه ک ر ،

و ر ن ر ،

PERPUSTAKAAN NASIONAL

IRD 101

أوست فيه أوسد أيسل. فصحفي أمرع، أسدله
ردينه دينوه كه وورت دينه سيناڤ ڤياع يحوده،
إيا ردينه سكاتا سيتز. كه دوسه يكيوشوغ. كغ
إغ وريفسه. ت دينوه كورايسن. رشوودوديا،
سكيفه كه إجريغ ف أيسه هليكي رتا سغت،
سغ عليا إغ بدا أجم. فرجوسه إغ وشوديا. اه
أمفكوت سديا. إكفه لومرنه يك. كغ برنه
إيلما. كغ فرشواجم كديغ برنه للمفه
سڤيث أسورم برد وعليا ڤ. دينيكا سته،
دينيكغ بسوت. ڤيغ كرفيطو رسفيت رسوم
إيلما.

PERPUSTAKAAN NASIONAL

PERPUSTAKAAN NASIONAL

سورکمپنی بلاغ عسه یت سهتو وهل موعف
یمن اسریه سوریه موبیز. دینه فیذاسوبیه سالوزاغ
سنه اسری لوزه وزم اسلام. دوردهکپ ایکپ. اسریه
کهکامه. دینه تهاوور ایلا. یکیاشمرسنک. یکوزم
غه. کغ کوبغ فیذکوبغ کیکا هرسه ابغ یکیاما فیذابغ.
کغ نوبته فیذ فوبته. ایجوبرایکلر. کغ ایریغ افلاک.
اغ فقذ دینوزاسریه. دینه افغیطن. ایبته سکیه
ایغارکپ مکوبجنه وزم بتوبرکوفر. توذف
یته فیذ سوریه. یلاه اکیه اویه بنیغ. دیپ
ایکوکوهلر. بتوبرانعال. شکیه اویا. بوسته

ئف

PERPUSTAKAAN NASIONAL

IRD 101

PERPUSTAKAAN NASIONAL

IRD 101

كرنجا اعكم كيطه مة له كي عفا. وذع بتور
كم ممرسه سيند امله كي نو مبذ وويفذ.
سوجيذ تذ تذ كيذ. له كيذ ه نفذ. وذع بتور
ذه فريشته له كيذ ه مذيذ فيكي. بتوذ يسذ يكون.
كي عفا اع عجوبه كا ات سكوويهر اوه نوذ.
سفذ ذيزا اعلع. ايه كوو هر. موغو
هرابوذ. دوم منوسه سيكيذ. له اوت.
نور عمه اع يسته ته سهت سوكوريذ
تذ عمه اع عمه. كيفر كيه نغال. ته ها اكو
جنو. ايا بتوذ وذع نوذ مو غو هر ايكوا جي. دوم
منوسه.

PERPUSTAKAAN NASIONAL

IRD 101

PERPUSTAKAAN NASIONAL

IRD 101

عجرن. عوسد بلاكفر سابيع اوسيع هرع سر
اجاات وهع كوسيد. سكيهد وهع كوفر اعكيع مكر
وهع رما. اع يسد يكيد امر. له عوكومن. سد
فسيد اوكيد كرت سابيع اجامة ايما. له نيو
بلاآجم. له بتوز فيد معوها. بلاآجم فتوع
يوسة. نرماجاماسيد. له عوكومن. اياهرع
وهع كفر كرع تمفف بلاآجم فتوع يتوسة.
سم فيد عكم وديد. متب وهع كوفر. وهو
كع رسوكرن. يتاتمفك وديد. بكدن مت
متب. اهرع سكيهد بلا كفر دوى كو

مدز

PERPUSTAKAAN NASIONAL

IRD 101

PERPUSTAKAAN NASIONAL

IRD 101

12

PERPUSTAKAAN NASIONAL

IRD 101

PERPUSTAKAAN NASIONAL
REPUBLIK INDONESIA

IRD 101

ت . اسعدة مرءون . اسمر مقيد اعيكوب
منفوت . قروب تع املوت سع جقيد امجم
ربع ت . انبه يكم سغ اسعدة . مقدرة
كوروهة كبية . اكرراغ اكرغيا . انجع
اكيما اسلام . اكيما يكجع رسول . نيا اعوغ
سغ ت اكبة سغ ت جقيد . دين مكة اغ
بيلاة . فرسة مجع اجوراجر . سيكة اعكغ كو
جقا . كبية كع جريت . اغ يب فسوت درسة رف .
تيكراغ مدينة دسيو مز علمة انوعكم . اغ
فدتيا اعكغ رما . امكة ارسة اسررت . يب

رسول

PERPUSTAKAAN NASIONAL
REPUBLIK INDONESIA

IRD 101

رسول اعلیہ تحیۃ رسنہ منفاۃ سراموہ
ھوۃ، مومنکہ روسکہ مرسلہ سفسف اعمرو
سکاۃ، فسکہ سرکا بکوسہ، اعکع اعروسکاء
منھہ، ایکو اعرنہ سوریکہ، سرسمہ رسکہ اع
یع، سنہ یکہ مھرنہ مسوسور، ایکلاہ دسرکروہ
سکایا سرسوربکہ، فرعسورہ بہ دوہ،
سکیطھہ اعکع کسوہ، سرسکہ سکایا اعکسہ
اسرسمہ، منہ اعکع فرقھوہ اعکسہ سرسور
سکاھکہ دہ کروہ ناع مسترہ، تہ الکما استر
سرہ مصطفی روحہ، مرء بکر مدینہ..

ت کرنا اجماع، سنو کا بیہ رسول، اجماع
علماء فرصحابہ کا ہوں کول وزبان سے
تفکر سدیہ، تشفی کو فرکرے، اثر ہو عجیب یہ
ت، ہوں نعوذ باللہ، کلمہ شہادت، اجماع
یکہ اسلام اپنے تفکر فرصحابہ ہے، عمر عثمان
ابوبکر، بیکہ علیہ عمر سے، عباسہ کرنا ہوں
وسیہ بدلا کہ سو عجب ایسا، جعل تفکر
کو فرسفہ، اعجیبہ دوں کا
نقد فرقہ یہ جعفیہ، اعمرن سو عجیب نقد،
کہو جمیع بہ ہو کہ، اثر بکت عمرہ
نقد۔

PERPUSTAKAAN NASIONAL
REPUBLIK INDONESIA

IRD 101

بكيد عليه اتكدن، دمع سع رجا لحد. سوت الرة
عذيكا. إجكه كوك متور، إ عليه سرة اوق سكر
إجكه نك نون جفيك. مع مجهيه فمن شون، جع به
عذيكا الون، دبنو سرراج لحد. اللاوبنا اوسوسنه
إجكع مرك مرء إعت، دوك اسع فصور وبن إلار
ارتبه جفيك. انا إعت إبع اوكا، سور معكيو
وراسنو. امتور سع رجا لحد. سه نيه بسه
نك. ورت دبت كع رمموهون. نون جفيك
فا اولو بلع حمنون إج مجرن، جفيك
مع مركيج شون. فك نون جفيك سه نيه، انفيك

رسو

PERPUSTAKAAN NASIONAL

IRD 101

13

حکم مه له نفقا حکم شوه، امجهه دنیا
ریغ، امبا سو مو علیاء کیوه. اعلیوهه حکم شوه
کوون دتا کیو بفسز، میدا امبا سیب مرء شوه.
اعکه نکلا دیوسه، سلاما امبا مجهه، بنه سه
سفوه اکما اسلام، له شوبه کوون کسوز.
کجعیسه دنیا شوه دنیه کوون امجهه.
نمه شوه بکیه همزه، جغیب عدیکا
الوه، ایا بسز سکعسر، له جغیه اعنه بزه
ما، توبسر مرء اعنه، ایا مو کا کسز نه
لعه سفیه سلاهه مله، اعنه زمه دده فر
جیا.

PERPUSTAKAAN NASIONAL

IRD 101

مکه اعظم . سلام مایه تاسر . دینه دیوه
کوراینه . مسجد اقصه مع شریف مرغ سر
دوس کاسف اعظم مرقد . رشا دیوه کوراینه .
شدی سع کوره ره . سلام اخیریغ . رسکت
الیکه . امرکه مرغ کنجع رسول . اشور سلام سره .
آنجه . رشا دیوه کوراینه . سره وضه سع
دیوه ایسمو دوکا سع رجا خفید منه .
اعلیریک سع شا دیوه . سرکه کو کنجع مرغ
کله . امفسر مرغ جغ بیت مفکه سع د
دیوه . جی به فکه یا مورنه . سره بر امرز
آنجه

PERPUSTAKAAN NASIONAL

PERPUSTAKAAN NASIONAL

PERPUSTAKAAN NASIONAL

IRD 101

214 425

Jav. Hbs. B.G.

PERPUSTAKAAN NASIONAL



PERPUSTAKAAN NASIONAL

cccccLXIX

425.

PERPUSTAKAAN NASIONAL



PERPUSTAKAAN NASIONAL

n0425
Lakad.

PERPUSTAKAAN NASIONAL

PERPUSTAKAAN NASIONAL

ARD 101

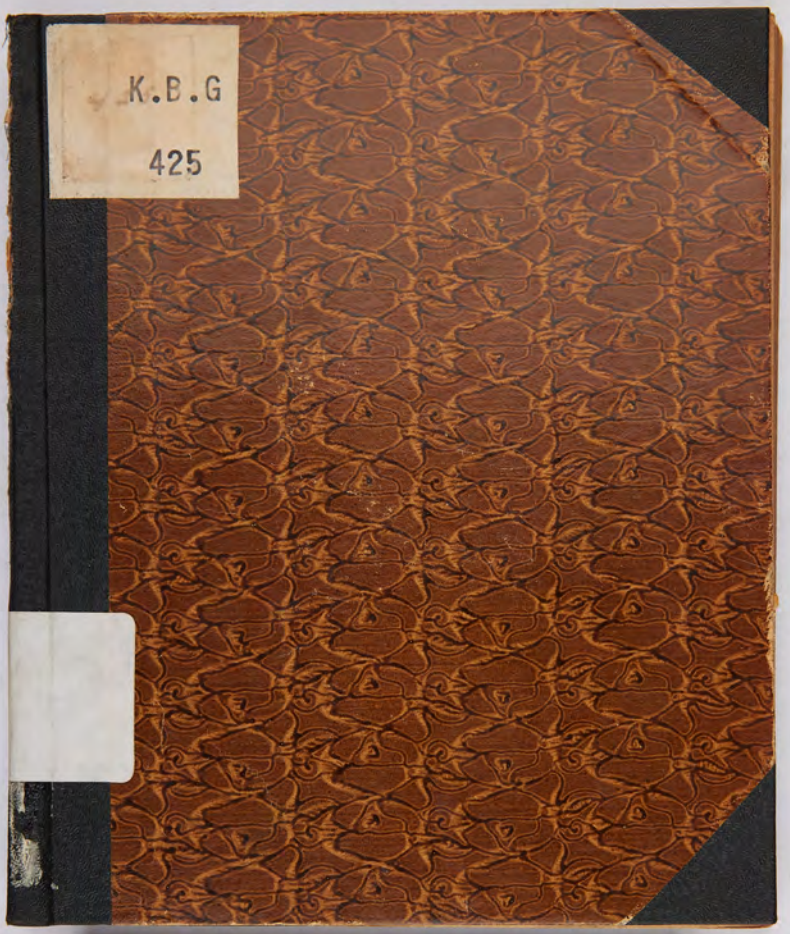
K.B.G
425