PERPUSTAKAAN NASIONAL
REPUBLIK INDONESIA

PENGELOLAAN REPRODUKSI KOLEKSI

FOTO KEPRESIDENAN

10119/PN/Photo/2006

Peristiwa :

Istana : Swiss Dr. Arnold Dondregger penyerahan surat kepercayaan ke presiden RI di Istana

19 Nopember 1957

PERPUSTAKAAN NASIONAL
REPUBLIK INDONESIA

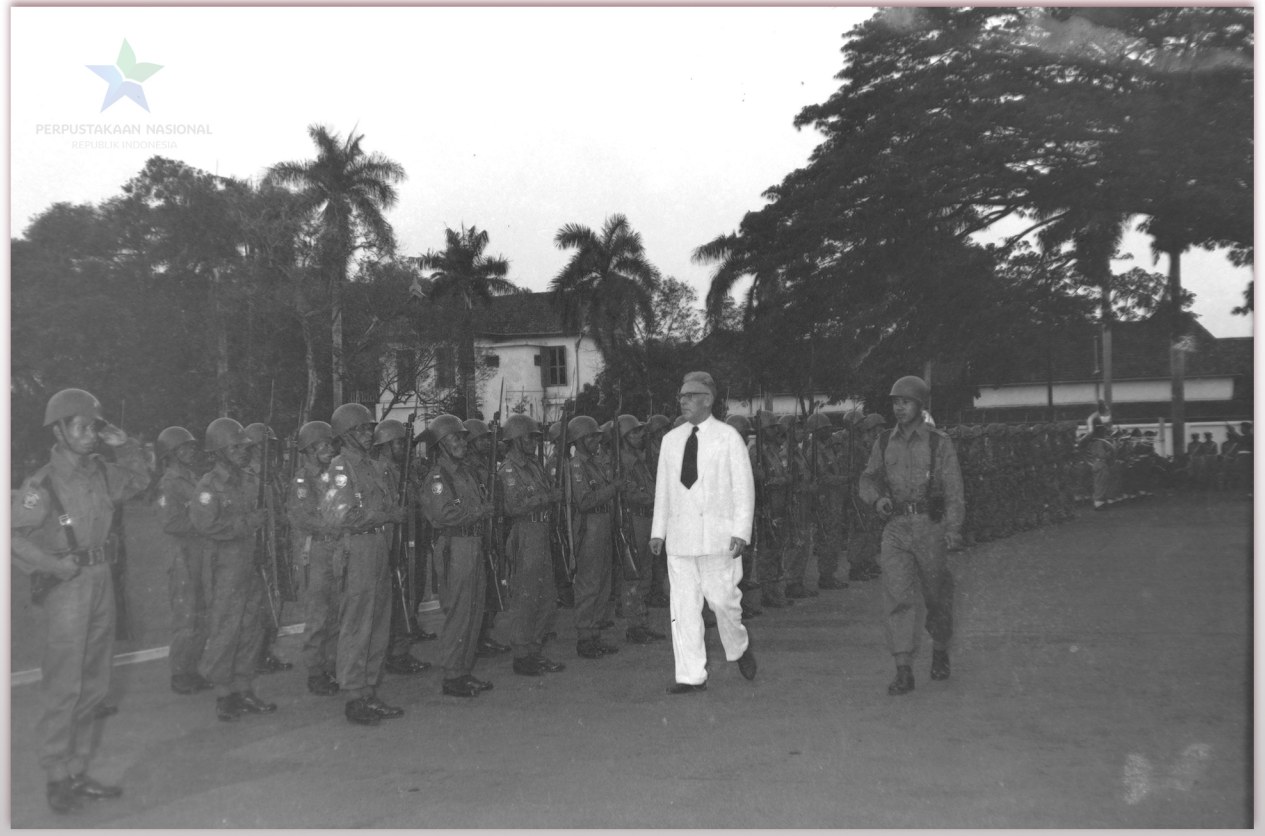






PERPUSTAKAAN NASIONAL
REPUBLIK INDONESIA


PERPUSTAKAAN NASIONAL
REPUBLIK INDONESIA



PERPUSTAKAAN NASIONAL
REPUBLIK INDONESIA







PERPUSTAKAAN NASIONAL

REPUBLIK INDONESIA