# O B D E Y N.

## NATUURLIJKE LEESLEERWIJZE VOOR INDISCHE KINDEREN.

PERPUSTAKAAN MUSEUM PUSAT
XXX:-
240.

0010-6258946 0
1211508002
Pp 261.740

PERPUSTAKAAN NASIONAL RI.

| | |
|---|---|
| Tanggal | : 11 Juni 2013 |
| No. Induk | : 69305/PN-MUSEUM/'13 |
| BIB - ID | : |
| Beli / Hadiah | : Ex. Museum |

# NATUURLIJKE LEESLEERWIJZE

VOOR

# INDISCHE KINDEREN.

XXX
240

# NATUURLIJKE

# LEESLEERWIJZE

VOOR

# INDISCHE KINDEREN

DOOR

**OBDEYN.**

TWEEDE STUKJE.

BATAVIA. — G. KOLFF & Co.
1883.

BAT. GENOOTSCHAP VAN K. & M.

# INHOUD VAN HET TWEEDE STUKJE.


Bladz.

e (mes) . . . . . 1

a (kat) . . . . . 4

o (rok) . . . . . 7

d (doos) . . . . . 12

b (boor) . . . . . 18

oe (koe) . . . . . 23

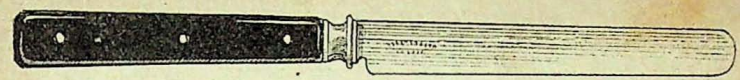

# mes

*mes*

| | | |
|---|---|---|
| mes | *mes* | *mes* |
| el | *el* | *el* |
| lel | *lel* | *lel* |
| pet | *pet* | *pet* |
| net | *net* | *net* |
| les | *les* | *les* |
| pen | *pen* | *pen* |
| nek | *nek* | *nek* |
| hek | *hek* | *hek* |

| | |
|---|---|
| het ei | het raam |
| het oor | het meel |
| het luik | het mes |
| het huis | het hek |
| het haar | het net |
| het leer | het tin |

*een haan en een kip.*
*een huis met een tuin.*
*uit en in.*
*een en een is ....*

ik meet met een el.
ik .... met een pen.
ik .... met een mes.
ik ruik met een ....
ik eet met een ....
ik .... met een kei.

*ik ken hem.*
*ik ken haar.*

*er is een lel aan het oor.*
*er is een oor aan een ....*
*er is een tuit aan een ....*
*er is een lis aan een ....*
*er is een ruit in het raam.*
*is er maar een ruit in het raam?*
*is er een reet in het raam?*

*loop een kaal, maar neem een mes mee.*

ik hoor met het oor.
met een oor maar?
ik lees een les.
een les is uit.
een les ken ik.
er is een muis in huis.
hoor maar.

*ik neem een kei*
*en raak een paal.*

kee is rein en net.
ik loop met oom mee.
is een kuip lek?
ik loop naar het raam.
ik neem haar mes.
een hen is een kip,
en een kip is een hen.
neem een el, en meet het raam.
neem een ei, en eet het.

kat

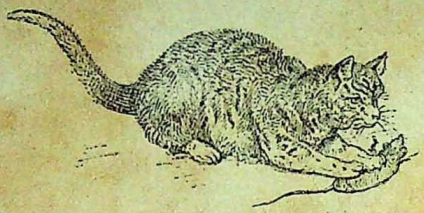

*kat*

| | | |
|---|---|---|
| kat | *kat* | *kat* |
| kam | *kam* | *kam* |
| lap | *lap* | *lap* |
| kar | *kar* | *kar* |
| lak | *lak* | *lak* |
| lat | *lat* | *lat* |
| pan | *pan* | *pan* |
| hak | *hak* | *hak* |
| kan | *kan* | *kan* |
| tak | *tak* | *tak* |
| rat | *rat* | *rat* |
| as | *as* | *as* |
| ham | *ham* | *ham* |
| man | *man* | *man* |
| mat | *mat* | *mat* |

oom is een man.
ik kam het haar.
is er een mat in het huis?
ik maak een lap nat.
een heer eet ham.
ik hoor een kar.
ik maak een pas.
ik eet ham.
ik eet kool met ham.
er is een as aan een kar.

*haal een kam.*
*haal een lap*
*haal een lat.*
*haal een mat.*

*een muis kan ....*
*een kat kan ....*
*een aal kan ....*
*een haan kan ....*
*een kip kan ....*
*een tak kan ....*

ik pak toos aan het oor.
ik pak hein aan het haar.
laat het maar.

toos las haar les.
hein nam een pen.
kees at ham.
een kat keek naar een rat.

*is het al laat?*
*het is al heel laat.*

is er een oor aan een kan?
is er een tuit aan een kan?
is een muis een rat?
is het raam nat?
is er een man in huis?

*ik kam met een kam.*
*ik neem haar kam.*
*een haan met een kam.*

rok

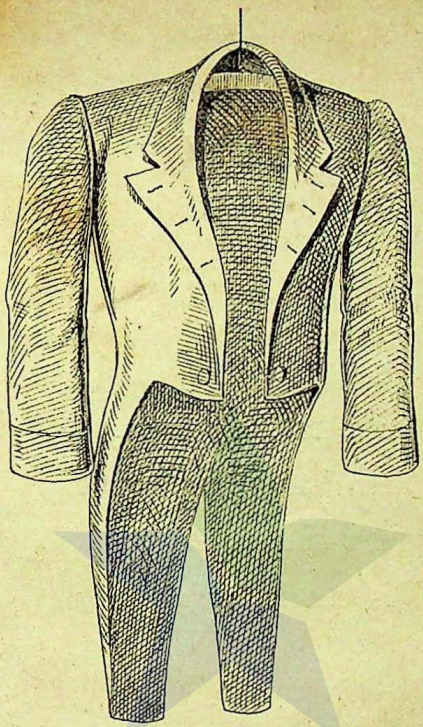

*rok*

| | | |
|---|---|---|
| rok | *rok* | *rok* |
| sok | *sok* | *sok* |
| kok | *kok* | *kok* |
| tol | *tol* | *tol* |
| lot | *lot* | *lot* |

| | | |
|---|---|---|
| kop | *kop* | *kop* |
| pot | *pot* | *pot* |
| hok | *hok* | *hok* |
| rot | *rot* | *rot* |
| tor | *tor* | *tor* |

een kat heet ook ....
een kat eet een muis.
een kat eet een rat.
is een kat rein?

met een mes kan ik ....
met een kam kan ik ....
in een kan is ....

*haal een tak,*
*maar neem een mes mee.*

| | | |
|---|---|---|
| pop | *pop* | *pop* |
| non | *non* | *non* |
| kom | *kom* | *kom* |
| som | *som* | *som* |
| ton | *ton* | *ton* |
| op | *op* | *op* |

een heer met een rok aan.
een kat at een muis op.
een kuip en een ton.
op en neer.
een uil op een tak.
is er een hak aan een sok?
toos is een non.
ik loop tot aan het raam.
ik keer een lei om.
ik loop om het huis heen.

*ik hoor een kip.*
*hoor maar.*
*tok — tok — tok!*

*am een kuin is een ....*
*am een ei is een ....*
*am een lei is een ....*
*ik .... op een lei.*

haal een ei. en eet het maar op.
is een tuit hol?
ik tol met een tol.
ik maak een haak los.
er is een roos in een pot.
een kip eet een tor op.
lot is een non.
is een pot hol?
is een ton lek?

*ik pak een haan.*
*laat hem maar los*

is er een oor aan een pot?
is er een tuit aan een pot?
ik keek in een pot.
ik loop op en neer.

een kat at uit een pot.
ik raap een pen op.
in een ton is ....
een ton is hol.

*haal een ei uit het hok,*
*kook het,*
*en eet het op.*

ik keek in het hok.
in het hok is een haan.
in het hok is een rek.

*kom kat!*
*naar huis.*
*het is*
*al laat.*

doos 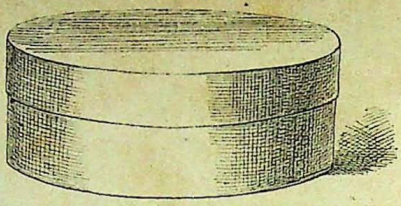 *doos*

does  *does*

| | | |
|---|---|---|
| doos | *doos* | *doos* |
| dop | *dop* | *dop* |
| dik | *dik* | *dik* |
| dak | *dak* | *dak* |
| das | *das* | *das* |
| duit | *duit* | *duit* |
| duim | *duim* | *duim* |
| dom | *dom* | *dom* |

| | | |
|---|---|---|
| dood | *dood* | *dood* |
| lood | *lood* | *lood* |
| pad | *pad* | *pad* |
| rood | *rood* | *rood* |
| rad | *rad* | *rad* |
| naad | *naad* | *naad* |
| meid | *meid* | *meid* |

het lak is rood.
dat is een ruim huis.
ik loop het pad op.
op een huis is een dak.
is er rood haar?
ik kom uit den tuin.
toos reed in een kar.
haar lip is rood.
daar is een man met een pet op.
ik loop door den tuin heen.
is teer rood?
is een roos rood?
is haar oom dik?
dit is een **d**.

*daar is een tor.*

*ik pak hem.*

| de | *de* | *de* |
|---|---|---|
| de aap | *de uil* | *de aal* |
| de haan | *de tuin* | *de doos* |
| de kip | *de reet* | *de dop* |
| de muis | *de maan* | *de meid* |
| de rat | *de toom* | *de non* |
| de kat | *de les* | *de kak* |
| de tor | *de pen* | *de man* |
| de hen | *de lap* | *de heer* |
| de uil | *de lat* | *de ui* |
| de aal | *de duit* | *de roos* |
| de lei | *de pan* | *de kaas* |
| de paal | *de kar* | *de nood* |
| de kuip | *de tak* | *de pit* |
| de rook | *de mat* | *de ham* |
| de pin | *de tol* | *de kool* |
| de tuit | *de pot* | *de room* |

| | | |
|---|---|---|
| de ruit | *de ton* | *de keel* |
| de duim | *de kuit* | *de kam* |
| de kin | *de teen* | *de haak* |
| de sik | *de lel* | *de rok* |
| de lip | *de nek* | *de sok* |
| de poot | *de kop* | *de das* |
| de hak | *de pet* | *de naad* |
| het dak | *het rad* | *het pad* |

de kuip en de ton.
de haan en de kip.
de ruit en het raam.
het huis en de tuin.
de muis en de rat.
de kok en de meid.
de pot en de pan.
een ruit op de lei.

*de kok deed een kip in den pot.*
*hein deed de tor in de doos.*
*daan nam de pen uit de doos.*
*ik deed de pit in den kuil*

lood en tin.
is de roos rood?
de kok deed kool in den pot.
de heer deed de das om.
is de doos hol?
is de les al uit?
de heer reed den tuin door.

*aan de kar is het rad.*
*aan het oor is de lel.*
*om het ei is de dop.*
*in den tuin is een pad.*
*in den rok is een naad.*
*in het raam is een reet.*
*aan den sok is een hak.*
*aan de das is een tip.*
*aan den duim is een . . . .*

de kip eet den dop op.
ik maak een pad in den tuin.
de kok is in de . . . .
de lip is rood.

is die sok heel?
een duit is ....
is dat een ruim huis?
de duim is dik.
de kat deed den poot op en neer.
de haan deed den kop op en neer.
is kees dik?

*ik maak een uit op de lei.*
*ik maak een o op de lei.*
*ik maak een ei op de lei.*

daan deed een roos op de pet.
is de dop hol?
de heer is in de soos.
daar is een heer met een rok aan.
ik neem de meid mee.
is het haar der meid rood?
de kat is op het dak.
kan dat?

*de les is uit.*

oor  *oor*

boor 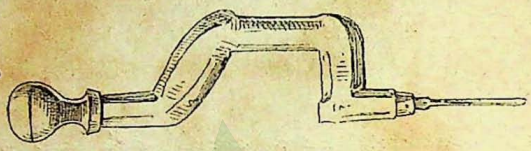 *boor*

| | | |
|---|---|---|
| boor | *boor* | *boor* |
| baas | *baas* | *baas* |
| buik | *buik* | *buik* |
| boos | *boos* | *boos* |
| boom | *boom* | *boom* |
| boon | *boon* | *boon* |
| boot | *boot* | *boot* |
| been | *been* | *been* |
| bek | *bek* | *bek* |
| bed | *bed* | *bed* |
| bel | *bel* | *bel* |
| bal | *bal* | *bal* |

| | | |
|---|---|---|
| bel | *bel* | *bel* |
| bol | *bol* | *bal* |
| bok | *bok* | *bak* |
| bak | *bak* | *bak* |

de kat had een muis in den bek.
de bok nam een tak in den bek.

*ik bal met den bal.*
*ik tol met den tol.*
*ik bel met de bel.*
*ik boor met de boor.*

is kees al naar bed?
is het mes bot?
aan den boom is een tak.
ik poot een boon in een kuil.
een bok eet . . . .
een bok kan . . . .
ik nam een bad.
ik ben boos op door.
ik bal met den bal op en neer.

*ben ik dik?*
*ben ik dood?*
*ben ik een man?*
*ben ik in huis?*
*ben ik op de boot?*
*ben ik de baas in huis?*

de kat beet een muis dood.
de kip beet een tor dood.
de aap beet den man.

*in huis is . . . . de baas.*
*op de boot is de . . . . de baas.*
*de kok is baas in de . . . .*

de boot is op de . . . .
in een buil is . . . .
is er een buik aan een kan?
is een bak hol?
aan een been is een kuit.
ik baad in de . . . .

*de aap had een naak beet.*
*de kat had een rat beet.*
*de kip had een tor beet.*
*mop nam een been in den bek.*

ik heb een mes.
ik heb een tol.
heb ik een buik?
heb ik een rok aan?
op den duim heb ik een ....
heb ik maar een been?
heb ik al haar aan de kin?

*kom toos, naar bed!*
*het is al laat.*

heb ik een kam in het haar?
heb ik een kiel aan?
heb ik een riem om?
heb ik rood haar?
heb ik een pet op?
ik heb de les uit.

# de bal.

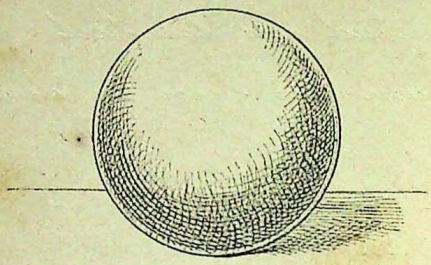

haal den bal!
is de bal rood?
is de bal hol?
ik bal met den bal
op en neer!
ik val met den bal.
loop! loop!
en pak hem!

koe

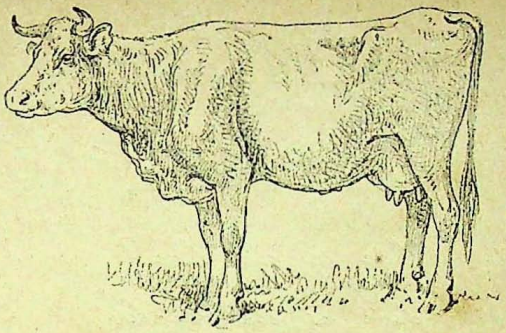

*koe*

| | | |
|---|---|---|
| koe | *koe* | *koe* |
| koek | *koek* | *koek* |
| roer | *roer* | *roer* |
| soep | *soep* | *soep* |
| hoek | *hoek* | *hoek* |
| doek | *doek* | *doek* |
| boek | *boek* | *boek* |
| poes | *poes* | *poes* |
| does | *does* | *does* |
| hoed | *hoed* | *hoed* |
| roet | *roet* | *roet* |

de koe in den tuin.
er uit, koe!
den tuin uit!

*de soep is te heet.*
*roer de soep dan om!*

## *hoe is dat?*

*hoe is de koe?*
*hoe is de koek?*
*hoe is de soep?*
*hoe is het roet?*
*hoe is de duim?*
*hoe is de roos?*
*hoe is de muil?*
*hoe is het meel?*
*hoe is de aal?*
*hoe is de lei?*
*hoe is de lon?*
*hoe is de leer?*

ik ben moe.
het is al laat.
ik moet naar bed.

*ik roep de kat.*
*ik roep den kok.*
*ik roep does.*
*ik roep de meid.*

## hoor, hoor, hoe het doet!

hoe doet de koe?
hoe doet de kat?
hoe doet de muis?
hoe doet de aap?
hoe doet de aal?
hoe doet de uil?
hoe doet de haan?
hoe doet de kip?
hoe doet de boot?
hoe doet de bok?
hoe doet de poes?
hoe doet does?

*boe! boe! doet de koe.*
*kok! kok! doet de haan.*

*de kok moet ....*
*het mes moet ....*
*de pen moet ....*
*de tol moet ....*
*het rad moet*
*de baar moet ....*

doe dat raam toe.
doe het boek toe.
doe het hek toe.
doe de doos toe.
dek den pot toe.
doe het hok toe.
doe de das om.
dek de ham toe met een ....

*raap het boek op.*
*does had een been in den bek.*
*ik eet de soep op.*
*ik heb een hoed op.*
*does eet met poes mee.*
*ik doe een roos op den hoed.*

# hoe raar is dat!

ik ben een man.
de muis eet een kat op.
de koe eet soep.
kees is een non.
het roet is rood.
de kat heet ook does.
de soep is in de doos.
de kok doet een kei in den pot.
ik heb een sik aan de kin.
ik ben de baas in huis.
ik bak soep.

*saas doet een saas in het haar.*
*leen doet een lap om den duim.*
*de kak doet de kool in den pot.*
*de meid doet het raam toe.*

haal de lei,
en maak een huis op de lei.
toe dan!

*ik doe een pen in de doos.*
*ik doe een lap om den duim.*
*ik doe een boon in den kuil.*
*ik doe het hek toe.*

*noem een boom op!*
*noem een non!*
*hoe is haar naam.*
*hoe heet de kat?*
*hoe heet Kees?*

roep de poes.
roep den aap.
roer de soep om.
doe een oor toe.
roep de kip.

aan den doek is een tip.
is er maar een tip aan den doek?
de nek der koe is dik.
er is roet in de soep.
ik doe het roet uit de soep.



*poes! poes! daar is een mus.*
*daar in den hoek.*
*toe poes! neem.*
*maak haar maar dood.*



poes! poes! daar is een rat.
daar in den hoek.
er heen, poes!
er heen, poes!
toe poes! pak haar.
de rat moet dood!
poes er heen.
maar mis, hoor!
de rat is ....

*daar is de pop.*



*eet de pop ook?*
*kan dat de pop?*
*de pop is dood.*
*doe de pop in de doos.*
*dek haar toe met een doek.*
*hoe is haar naam?*
*doe de doos toe.*

*ik neem de pop uit de doos.*
*kom maar, pop!*
*ik doe haar een doek om.*
*ik doe haar een rok aan.*
*ik loop met de pop naar den tuin.*
*daar is het koel.*
*does moet ook mee.*

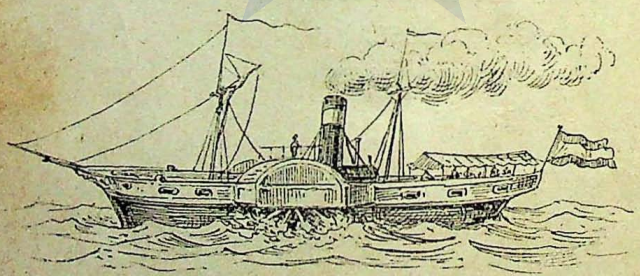

daar is de boot.
oom moet met de boot mee.

oom moet op reis.
oom moet naar ....

*daes leet paes in den nek.*
*en paes leet daes in den paek.*

ik keer de lei om.
ik doe het boek toe.
ik doe het boek op de lei.
ik neem het boek en
de lei mee naar huis.
daar loop ik al heen.



