732/a
22 NOV 1950
F 160

MIMBAR Indonesia

INDEPENDENT NON—PARTY

Dollar Diplomacy

*

Arti Kelelahan

*

Tjerita Pendek:
Menjeberang

*

Digitalisasi oleh Perpustakaan Buku

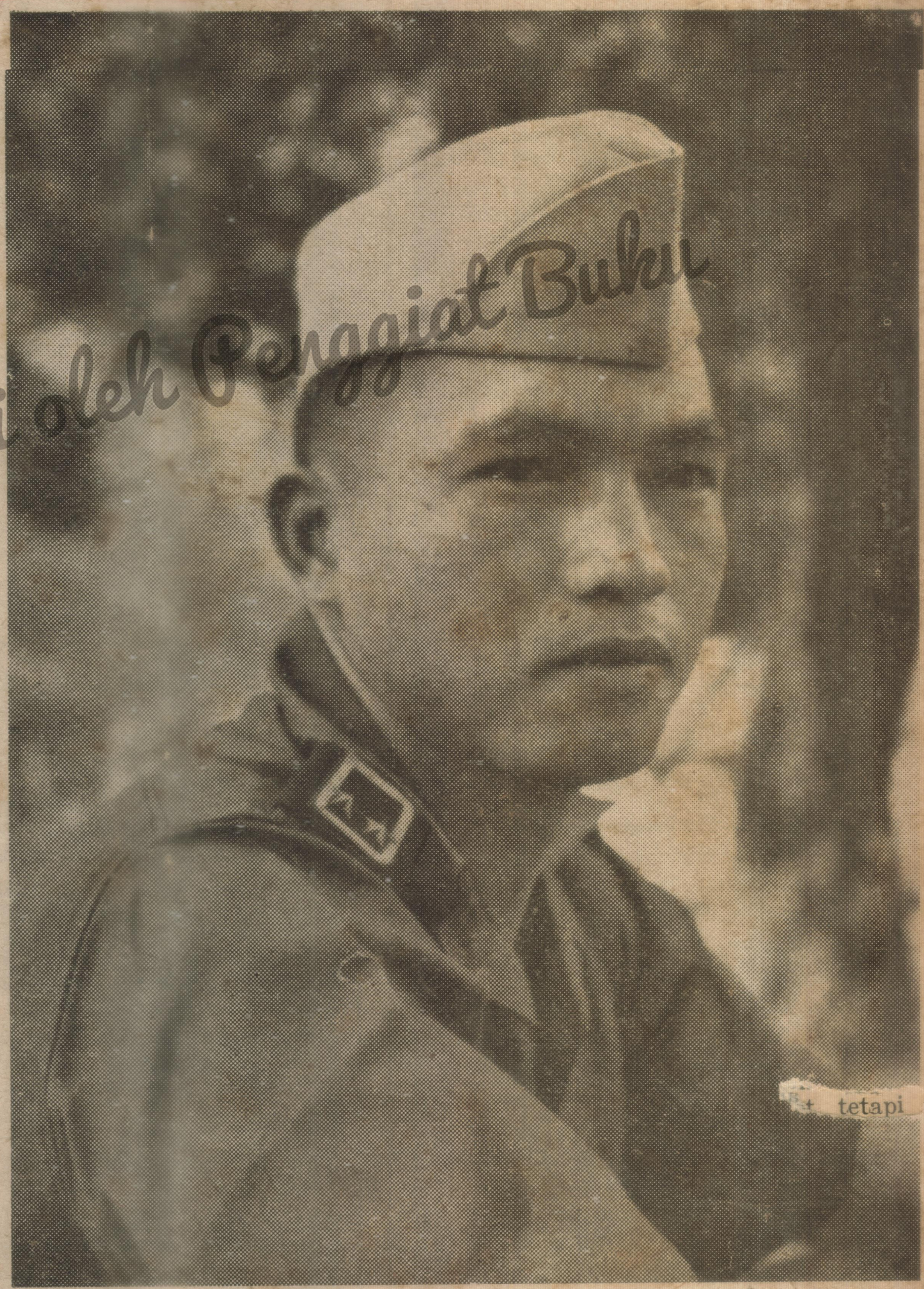

KOLONEL KAWILARANG Perwira Tinggi A.P.R.I. jang telah banjak berdjasa mengembalikan keamanan di Djawa, Sumatra, Sulawesi, Sunda Ketjil dan Maluku Selatan (Ipphos)

46

18 NOPEMBER 1950

Chairil Anwar

Biar malam kini lalu,
tjinta, tapi mimpi masih ganggu
jang bawa kita bersama sekamar
tinggi seperti gua dan sebisu
stasion achir jang dingin
dimalam itu banjak berdjedjer siur katil-katil
Kita terbaring dalam sebuah
jang paling djauh terpentjil.

Bisikan kita tidak patju waktu
kita bertjiuman, aku gembira
atas segala tingkahmu,
sungguhpun jang lain disisiku
dengan mata berisi dendam
dan tangan lesu djatuh
melihat dari randjang.

Apakah dosa, apakah salah
ketjemasan berlimpah sesal
jang djadikan aku korban
kau lantas lakukan dengan tidak sangsi
apa jang tidak bakal aku setudju?
dengan lembut kau tjeritakan
kau sudah terima orang lain
dan penuh sedih merasa
aku orang ketiga dan lantas djalan.

Sadjak ini adalah salah satu dari sadjak² peninggalan Chairil Anwar jang belum pernah diumumkan, dari koleksi S. Suharto. Diketemukan bersama-sama dengan 11 sadjak lain, 1 pasang sepatu, 1 kemedja, ½ kg gula, rekening dokter jang belum dibajar dan wang R 1.—

Red. M I.

Digitalisasi oleh Penggiat Buku