PERPUSTAKAAN NASIONAL
REPUBLIK INDONESIA

PENGELOLAAN REPRODUKSI KOLEKSI

FOTO KEPRESIDENAN

6608/PN/Photo/2006

Peristiwa :
Presiden rapat raksasa di Singosari (Malang)
22 Mei 1953



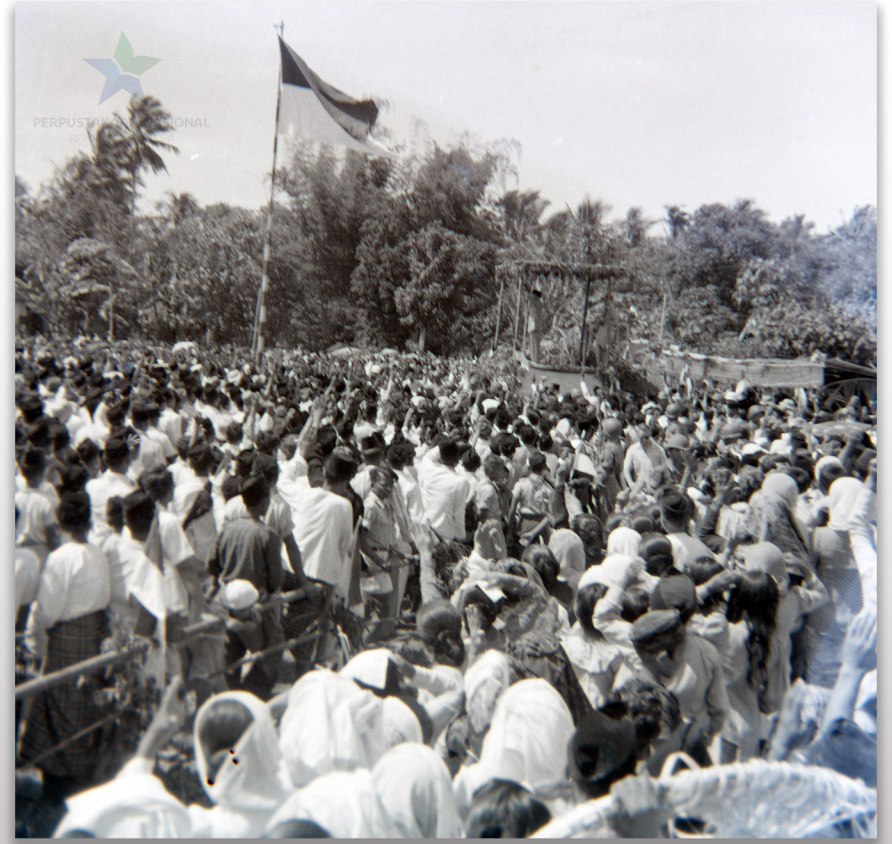



PERPUSTAKAAN NASIONAL

REPUBLIK INDONESIA