PERPUSTAKAAN NASIONAL
REPUBLIK INDONESIA

PENGELOLAAN REPRODUKSI KOLEKSI
FOTO KEPRESIDENAN

13417/PN/Photo/2006

Peristiwa :

Peringatan Hari Buruh Indonesia di Istana dihadiri Presiden Soekarno

01 Mei 1962

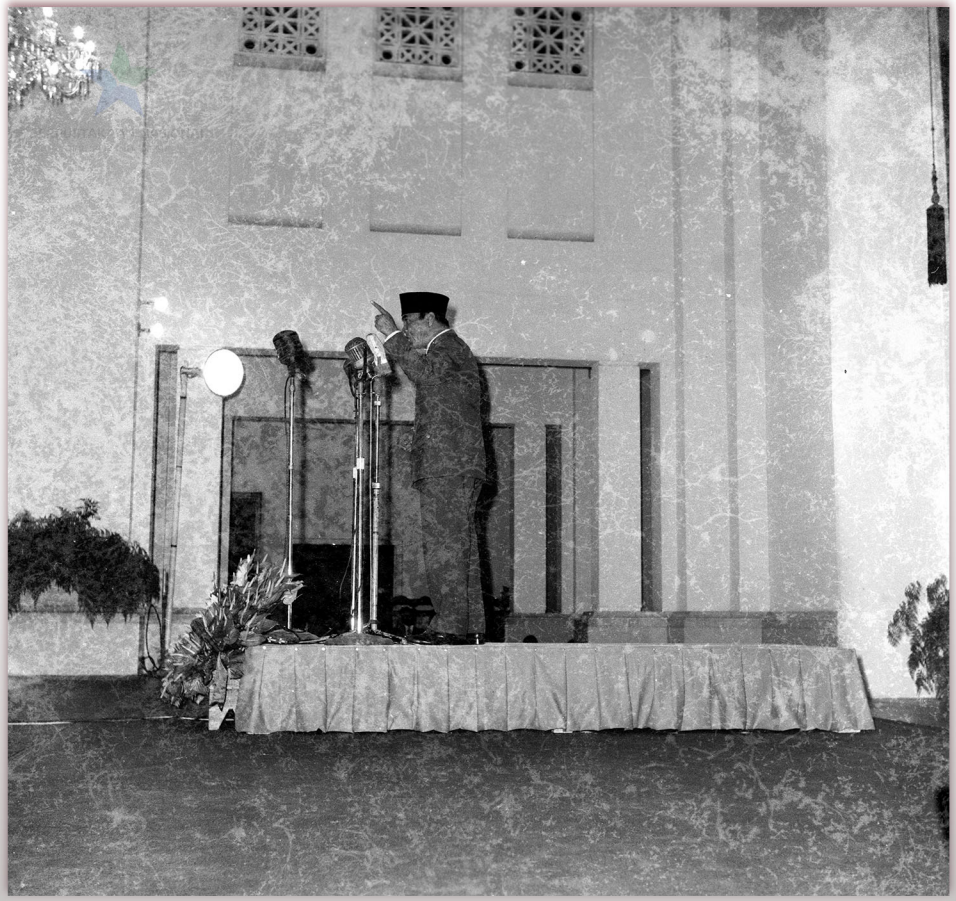



PERPUSTAKAAN NASIONAL

REPUBLIK INDONESIA