Kon. Bat. Gen.
XXXII
2264a

BEBERAPA GAMBAR

erpakei pada

PELADJARAN PERANG BAGI INFANTERIE.

DJILID I.

Pengadjaran bagi masing[2] soldadoe.

Terkarang oleh :

H. VAN ALTENA, Kapitein der Infanterie K. N. I. L.

dan

A. L. A. COPPENS, 1e Luitenant der Infanterie K. N. I. L.

Kolff-Buning

IIIXII 2264
Rp 264.000

Soepaja dapet memperlihatken, bagimanakah soldadoe itoe mesti mengambil soeatoe sikap jang betoel di dalem terrein, pada beberapa gambar ini kelihatan bagimanakah soldadoe itoe sebetoelnja bertempatken dirinja di dalem terrein, sedeng pada gambar jang lain kelihatan roepanja, djikalau tempat tadi itoe diambil dengan tida memakei penjamaran.



KON. BAT. GEZANTSCHAP VAN K. EN W.

No. 1.

Soepaja djangan sampei kelihatan dari sebelah jang serong, soldadoe itoe mesti merajap di dalem semak².

1. betc
2. sala

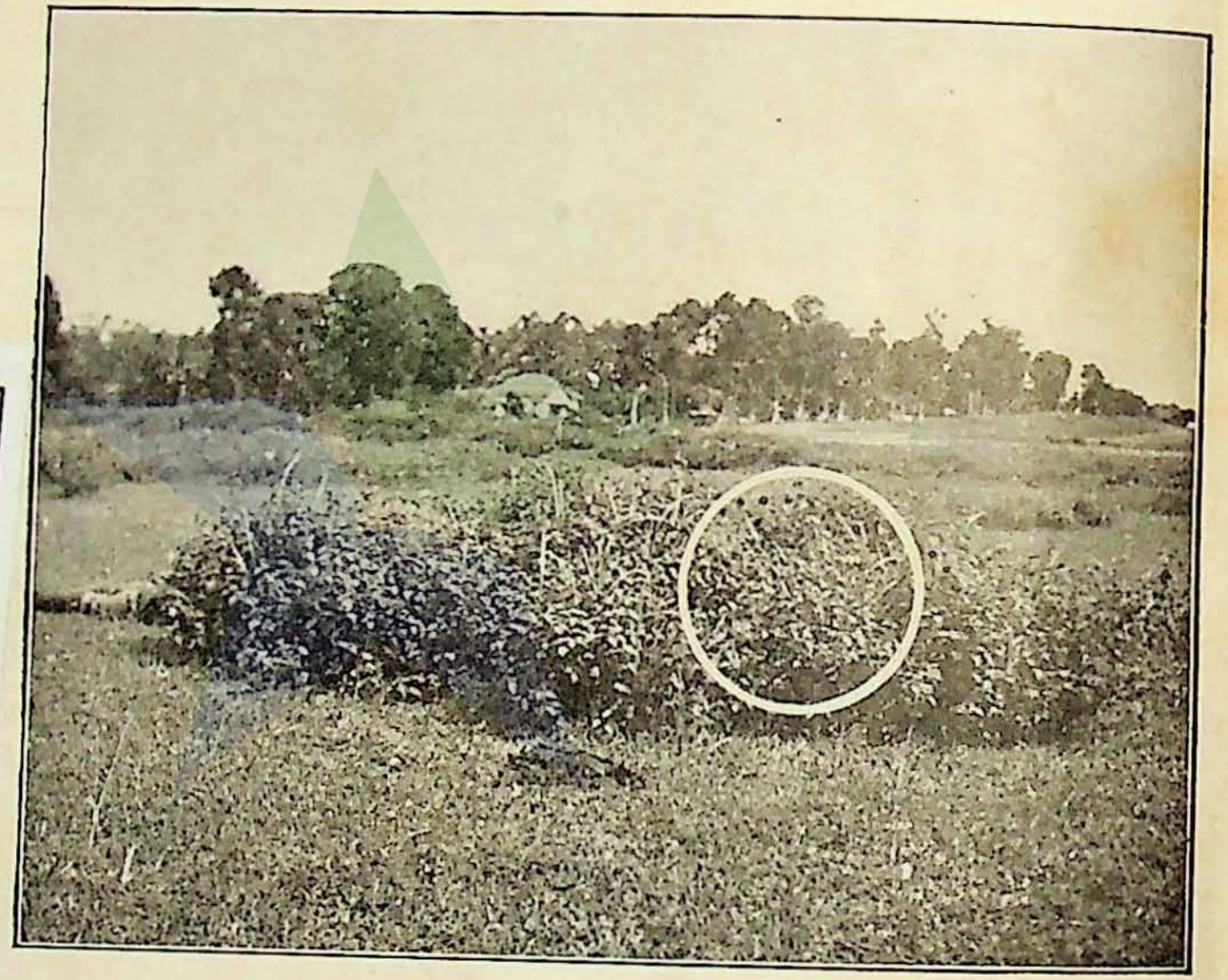

PERPUSTAKAAN NASIONAL RI.
Tanggal : 20 Juni 2013
No. Induk : 77391/PN-MUSEUM/13
BIB - ID :
Beli / Hadiah : Ex. Museum

No. 2.

Perlindo
sampei
oedara.

1. berba
   matal
2. berba
   somba
3. berba
   samar
4. berdir
   tahari
5. berdir
   bar.

No. 2.

Perlindoengan djangan sampei kelihatan dari oedara.

1. berbaring di tempat matahari.
2. berbaring di tempat sombar.
3. berbaring dan pakei samaran.
4. berdiri di tempat matahari.
5. berdiri di tempat sombar.



1 2 3 4 5

No. 3a.

Djadi kawal di pinggir kampoeng.

1. salah ; di tempat matahari, dan tida pakei samaran.
2. salah ; tida pakei samaran di tempat sombar, sedeng di belakangnja kelihatan terang.

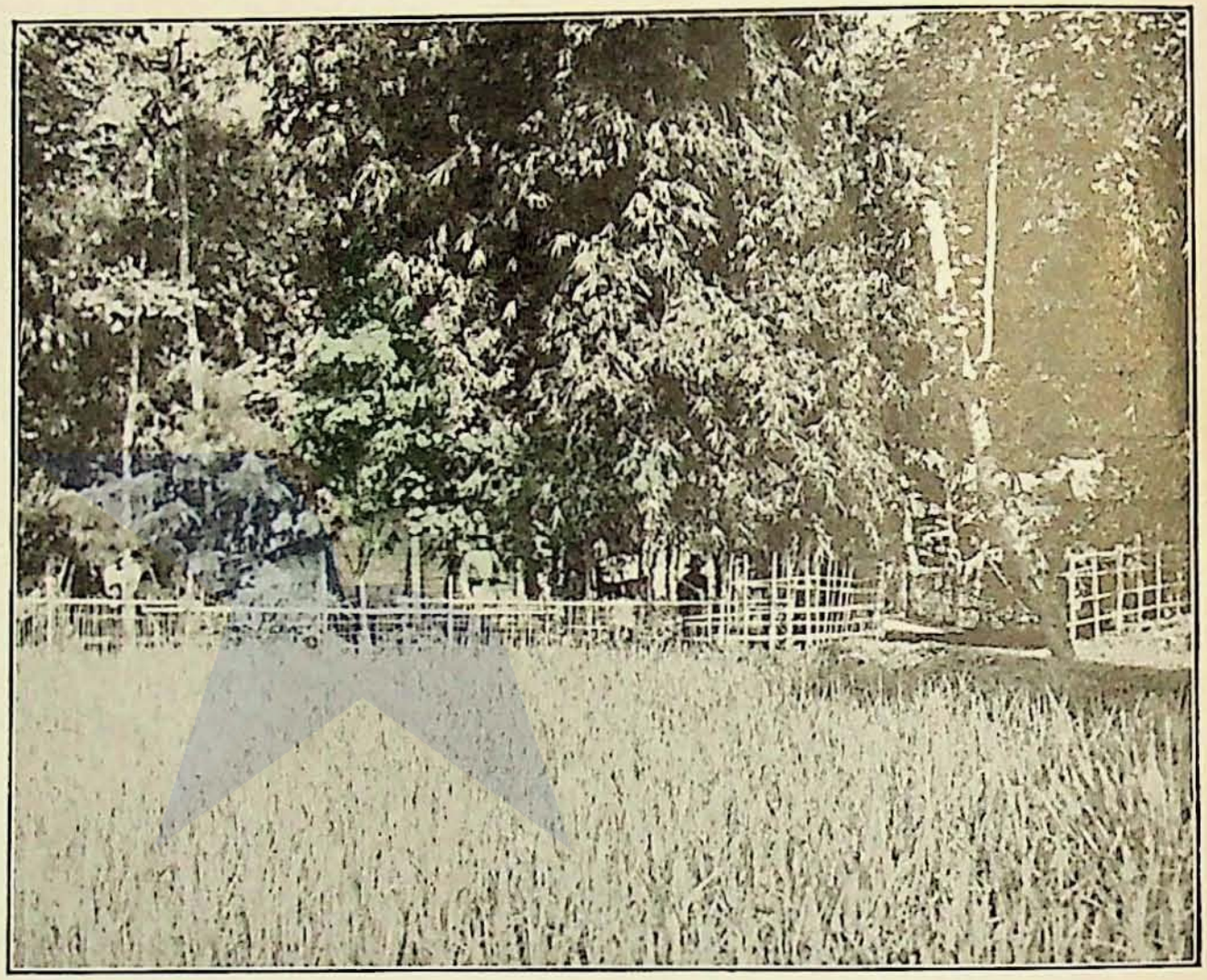

1 2

No. 3b.

Djadi kaw
kampoeng.

1. betoel;
   makei
2. betoel;
   makei
   memin
   badann
   sehingg

No. 3b.

Djadi kawal di pinggir kampoeng.

1. betoel; sekarang memakei samaran.
2. betoel; sambil memakei samaran dan memindahken sedikit badannja, tempat ini sehingga tida kelihatan

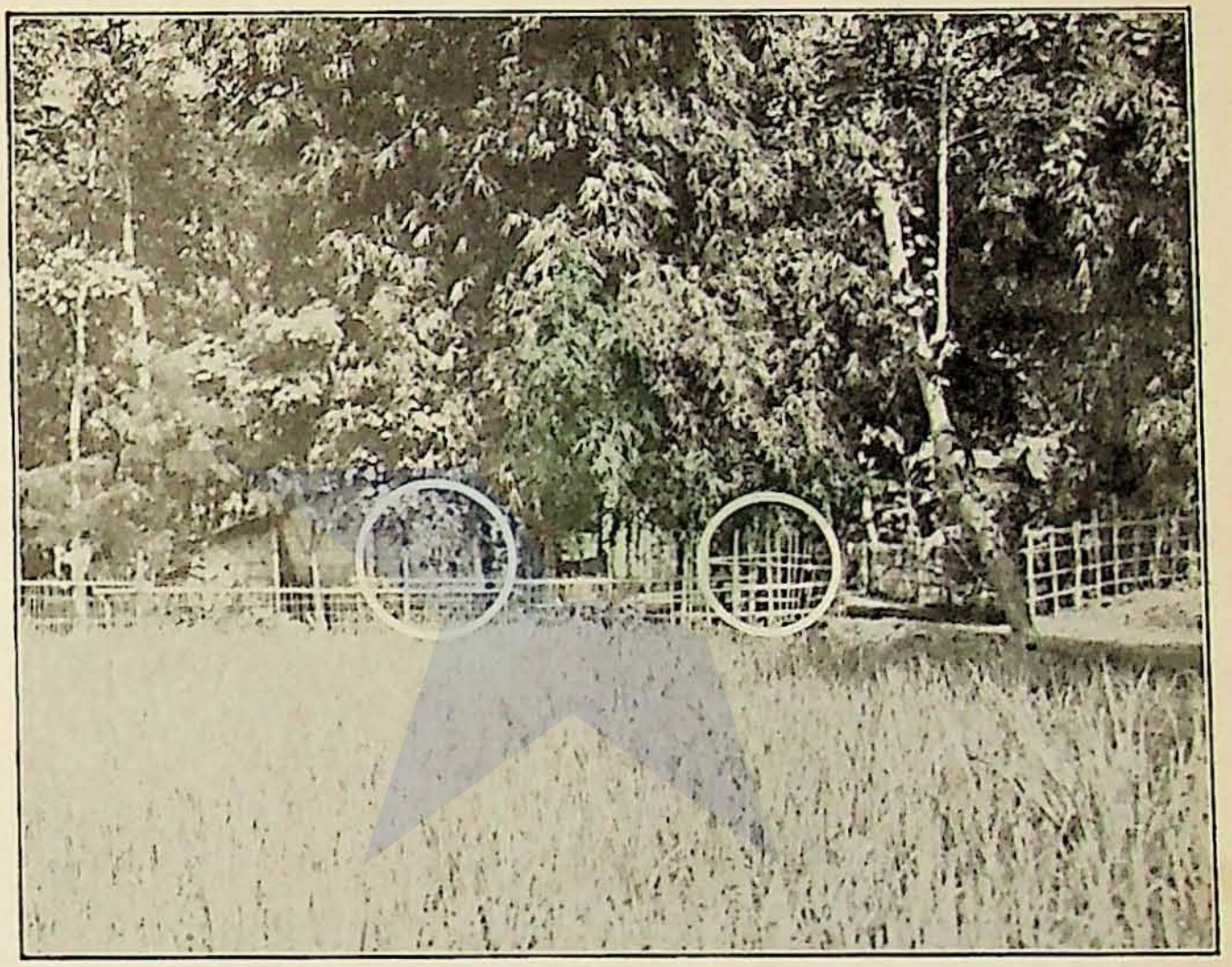

1 2

No. 4a.

Kawal- pemandangan di atas poehoen.

salah.

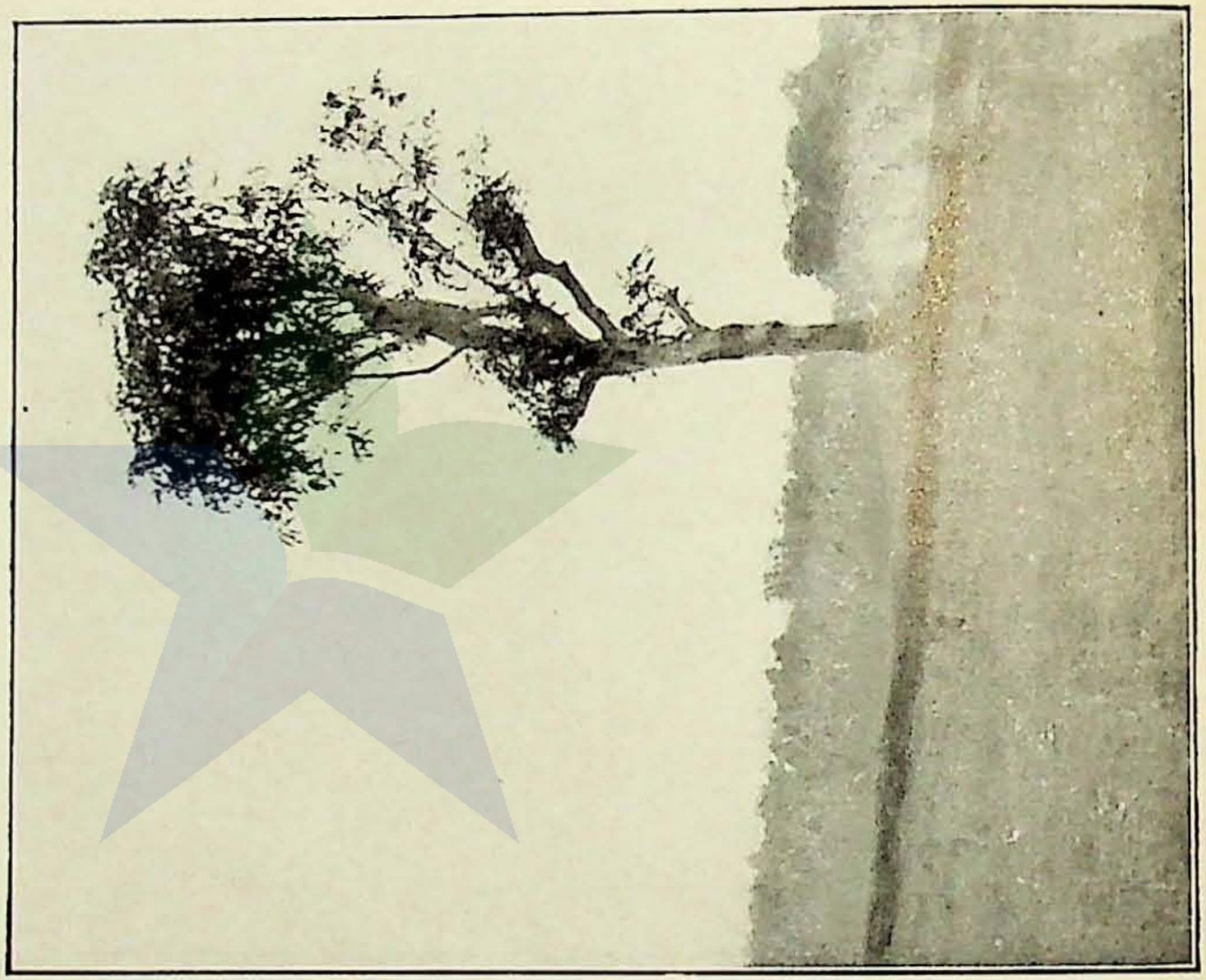

No. 4b.

No. 4b.

betoel.

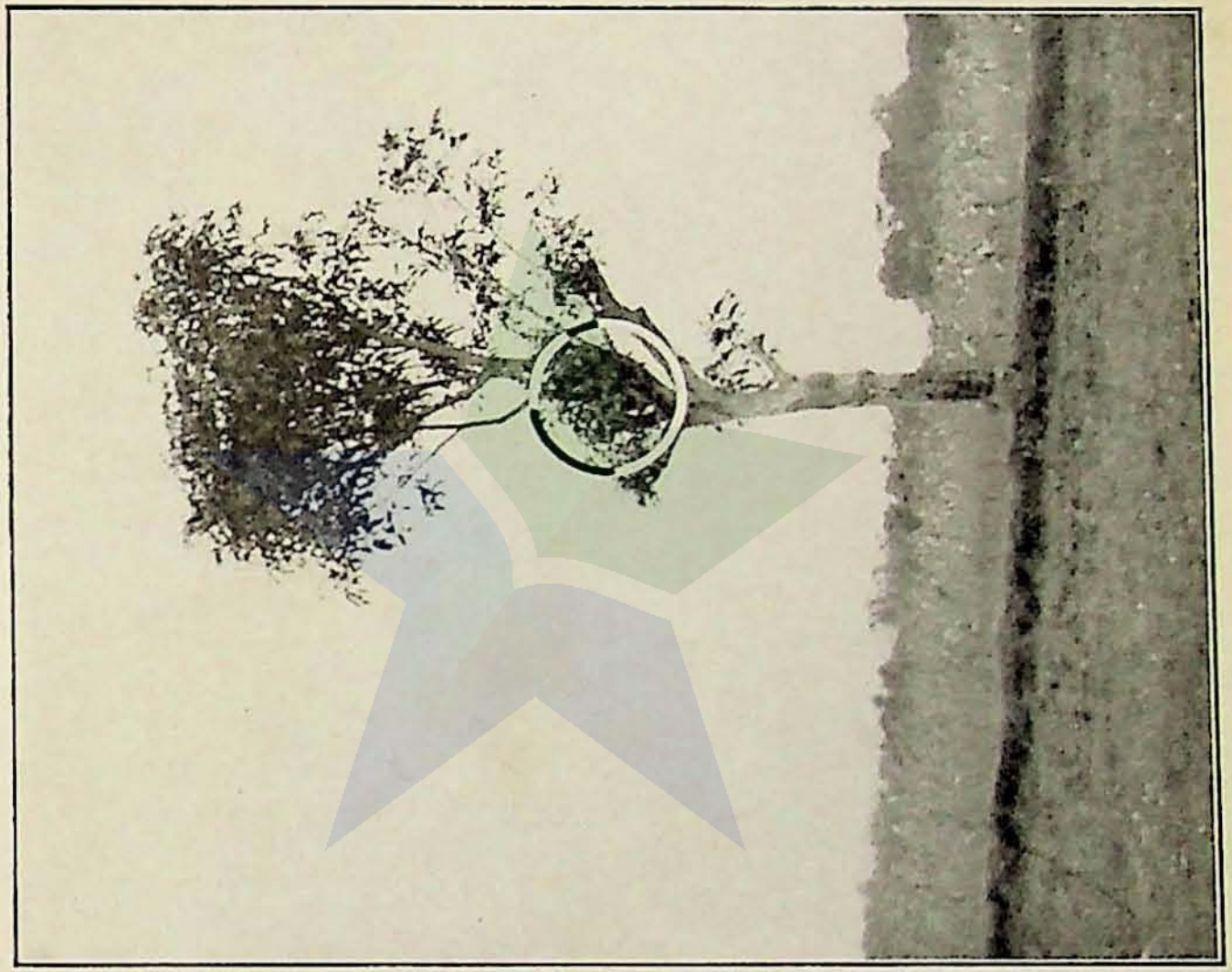

No. 5.

Menjamarken tempatnja kawal-pemandangan dimana loopgraaf.

1. betoel.
2. salah.

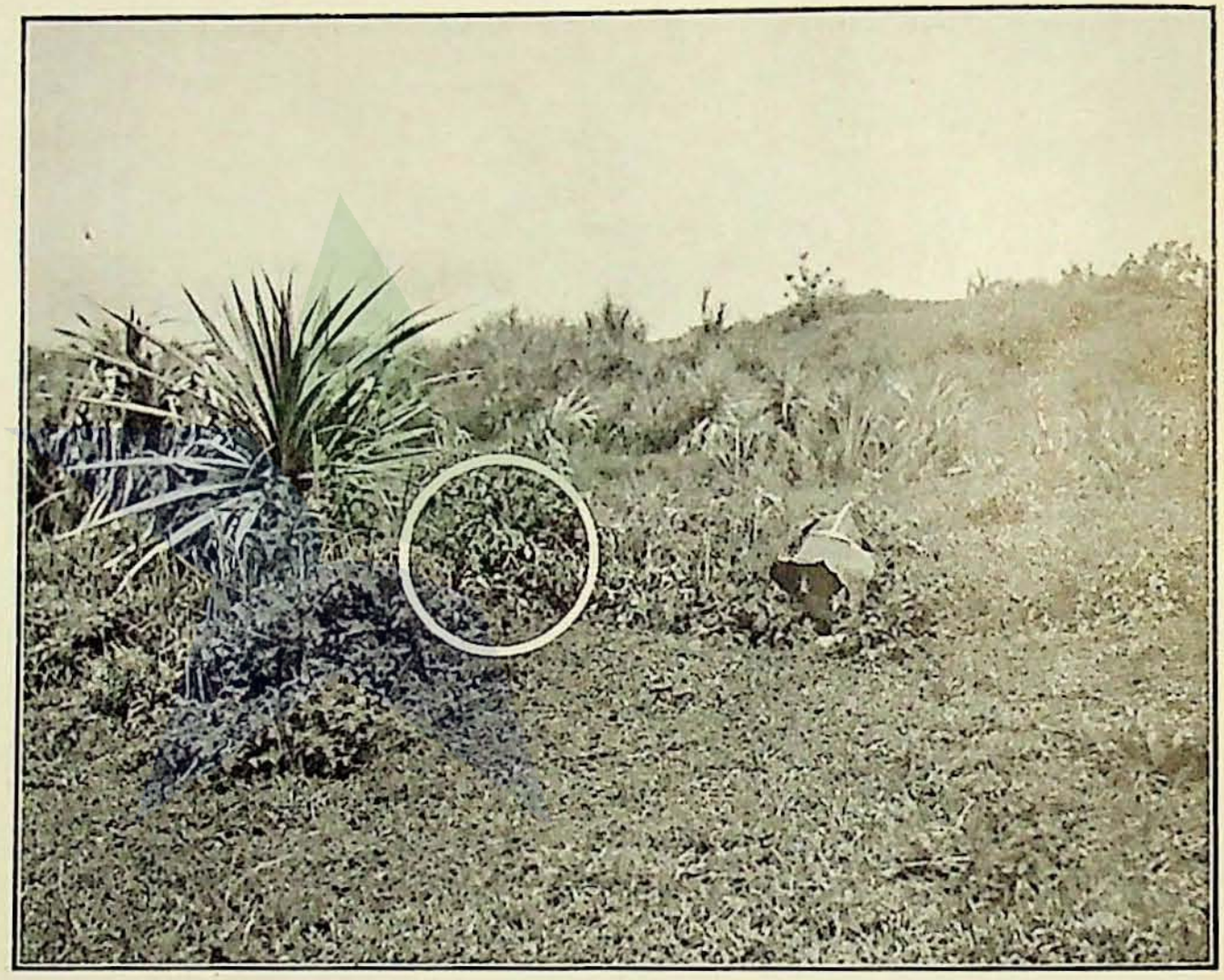

1 2

KONINKLIJK INSTITUUT VOOR K. EN W.

No. 6.

Menjan
boeng
kelihata

1. sala
2. bet

No. 6.

Menjamarken diri, berhoe-boeng dengan tempat jang kelihatan di belakangnja.

1. salah.
2. betoel.

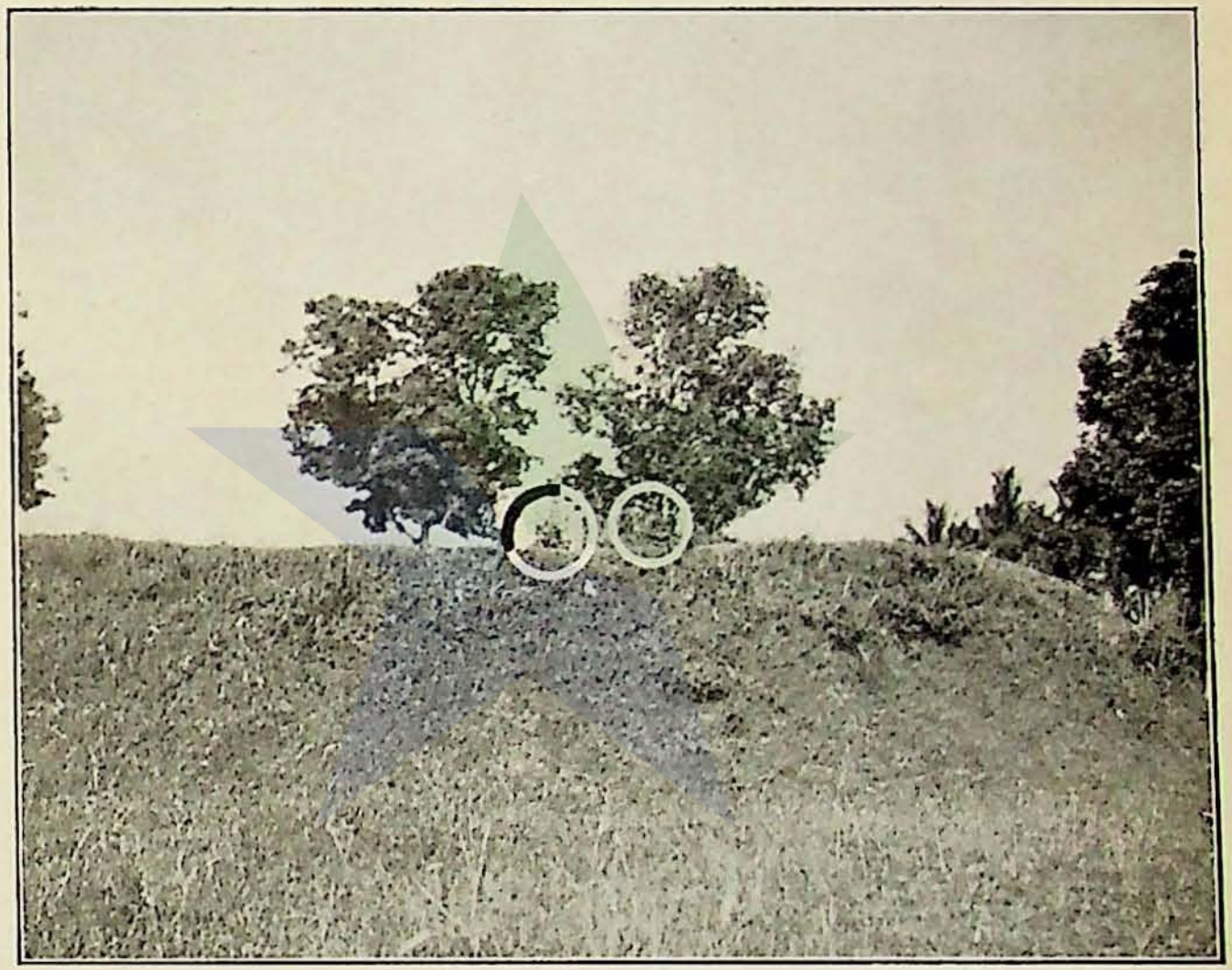

1 2

No. 7a.

Memandang dari belakangnja semak-semak.

salah

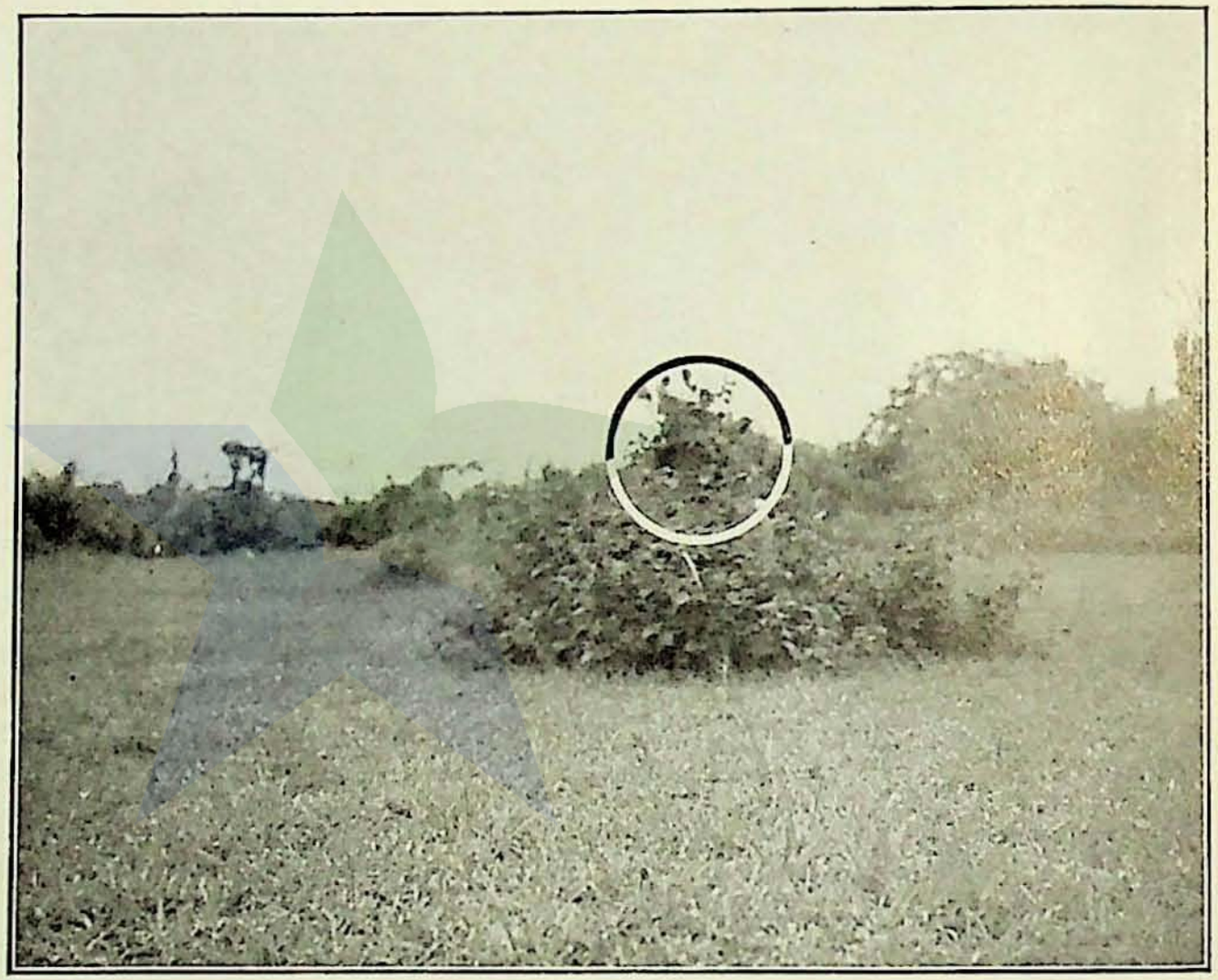

No. 7b

No. 7b.

betoel.

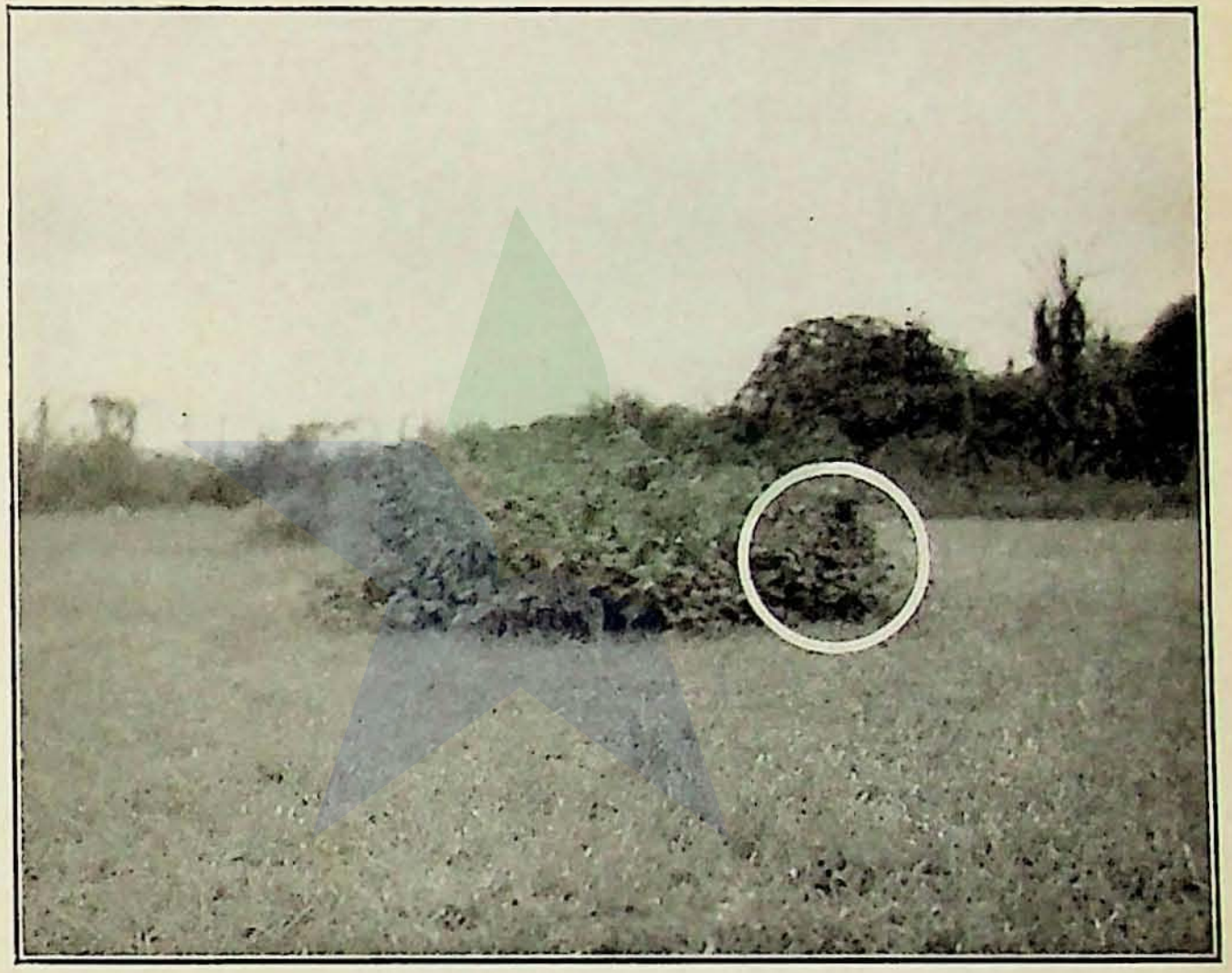

No. 8.

Memandang dari belakang pagger.

1. salah.
2. betoel.

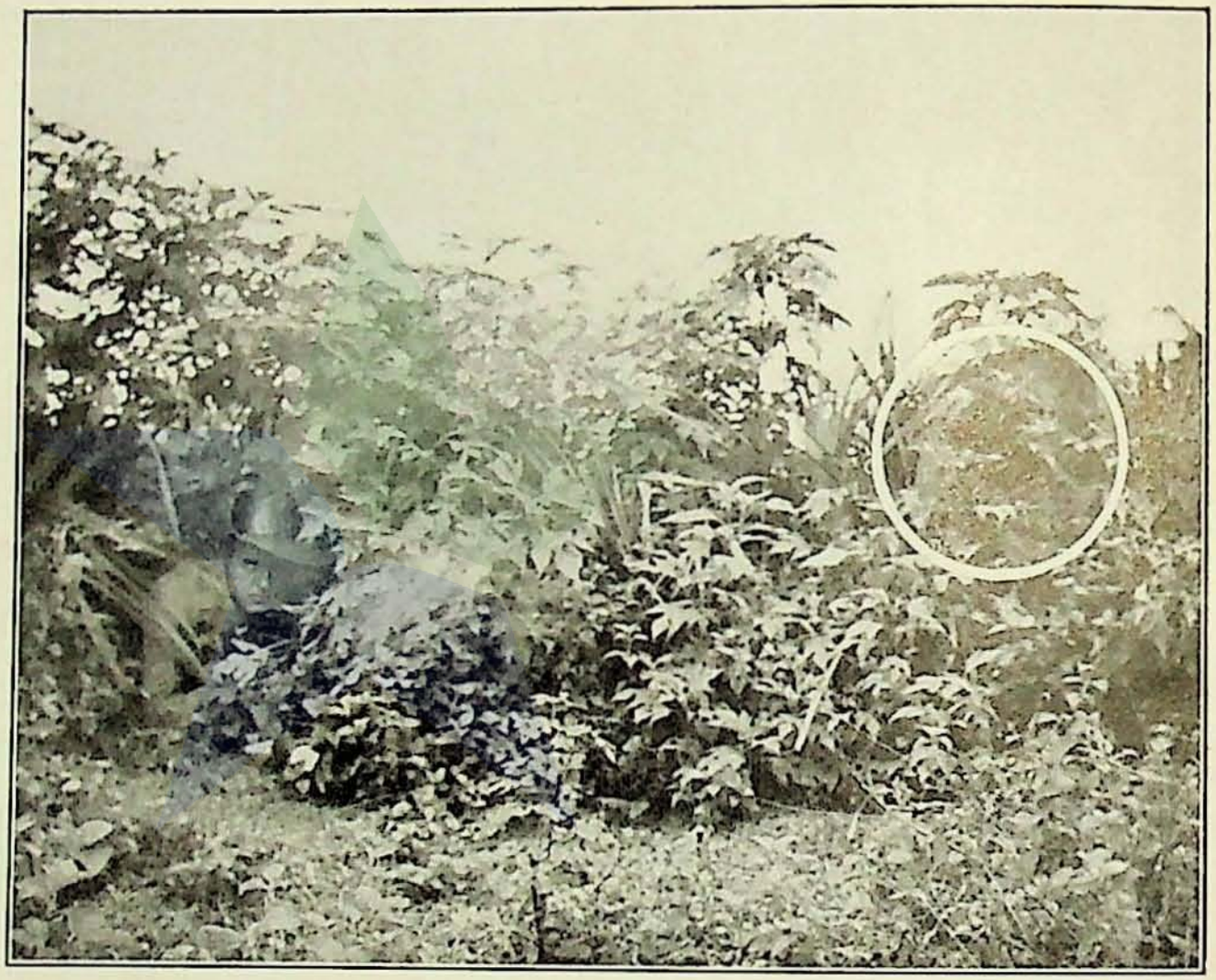

1

2

No. 9.

Memand

atoe pag

1. salah

2. salah

3. beto

No. 9.

Memandang meliwati soe-atoe pagger.

1. salah ; tida pakei samaran.
2. salah ; samarannja tida begitoe baik (tempat di belakang kelihatan terang)
3. betoel.

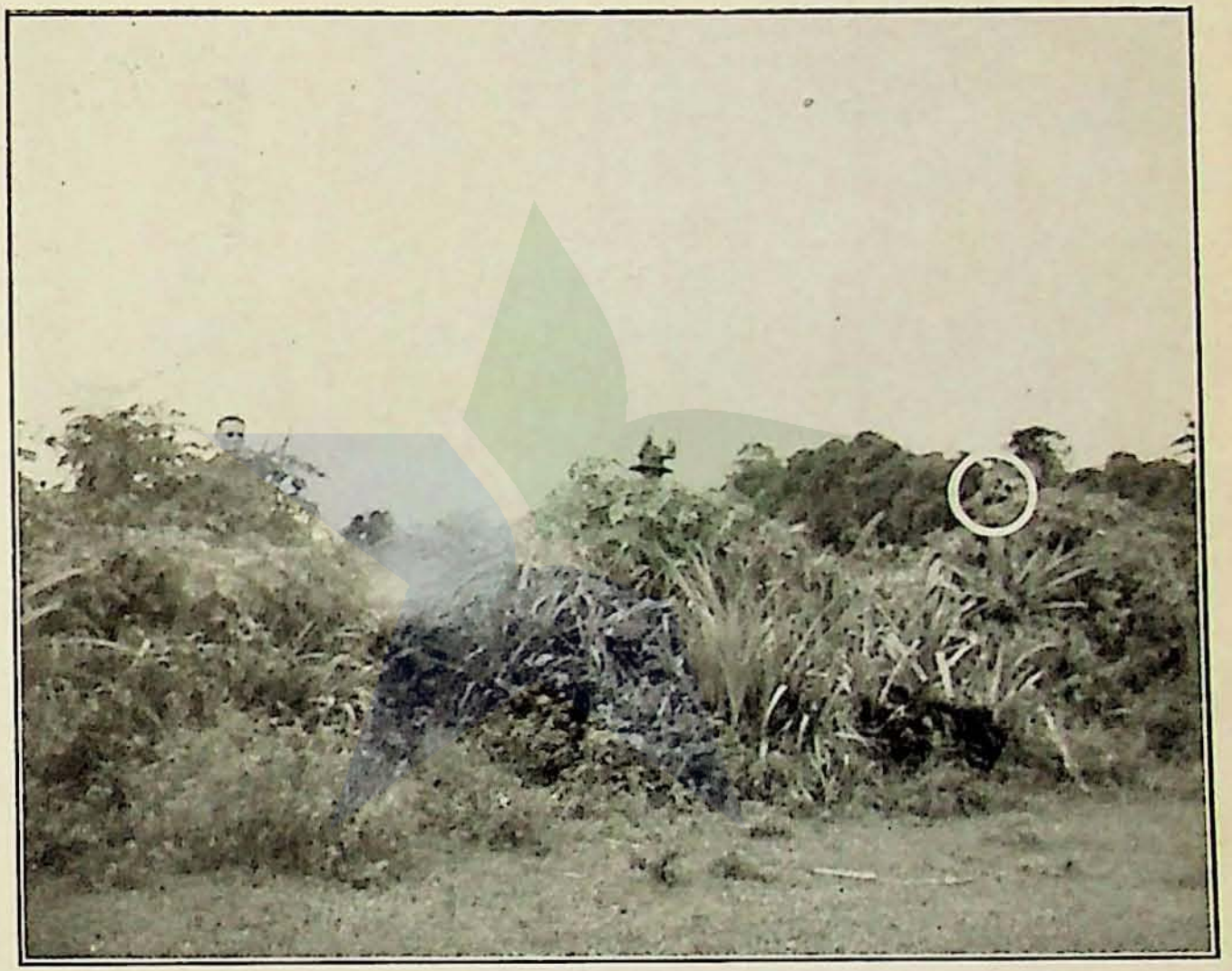

1 2 3

No. 10a,

Perlindoengan dimana slokan jang tida dalem,

1. betoel.
2. salah.
3. salah.

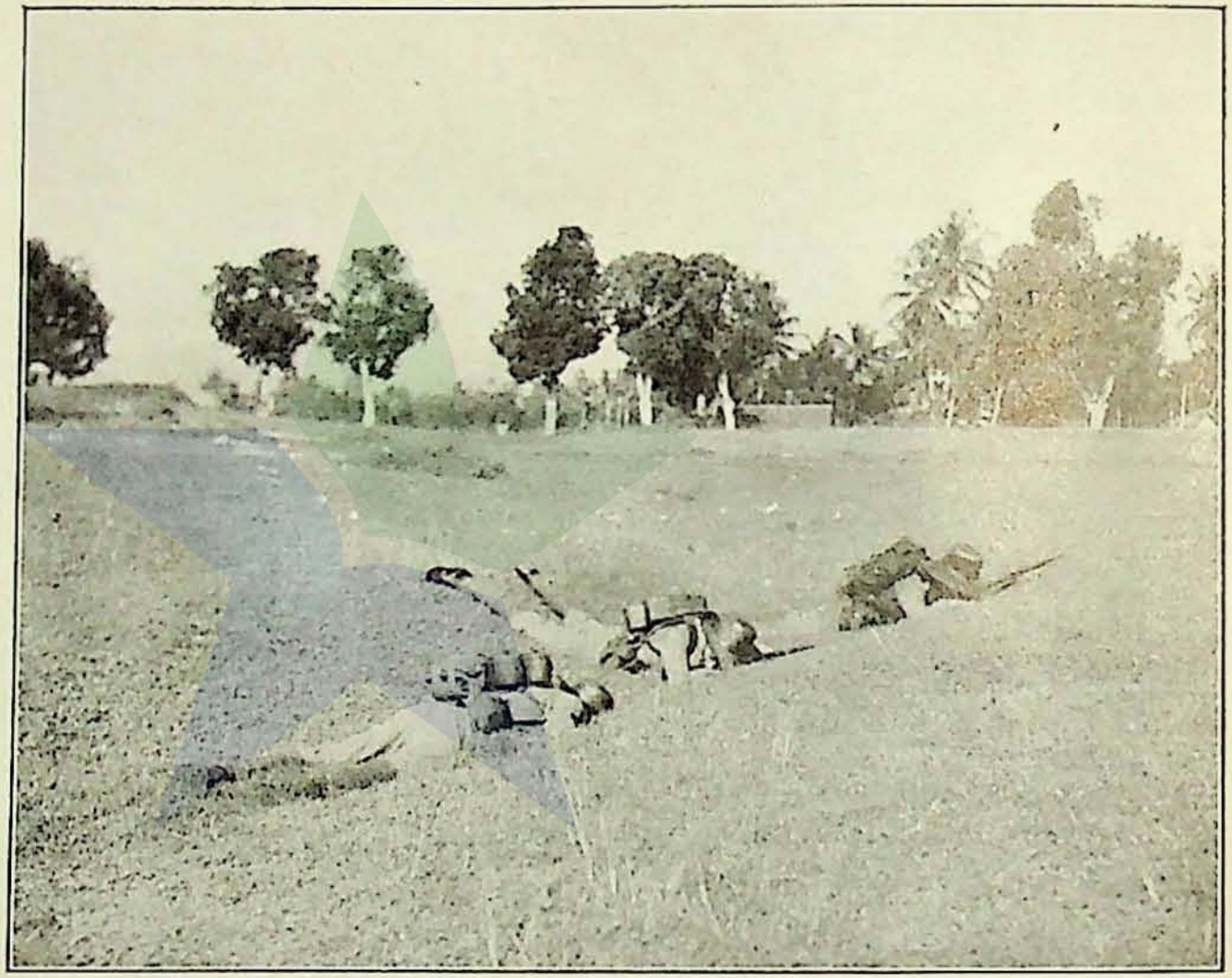

1 2 3

No. 10b.

Bagimana
tan dari
depan.

No. 10b.

Bagimanakah a. itoe kelihatan dari terrein jang di hadepan.

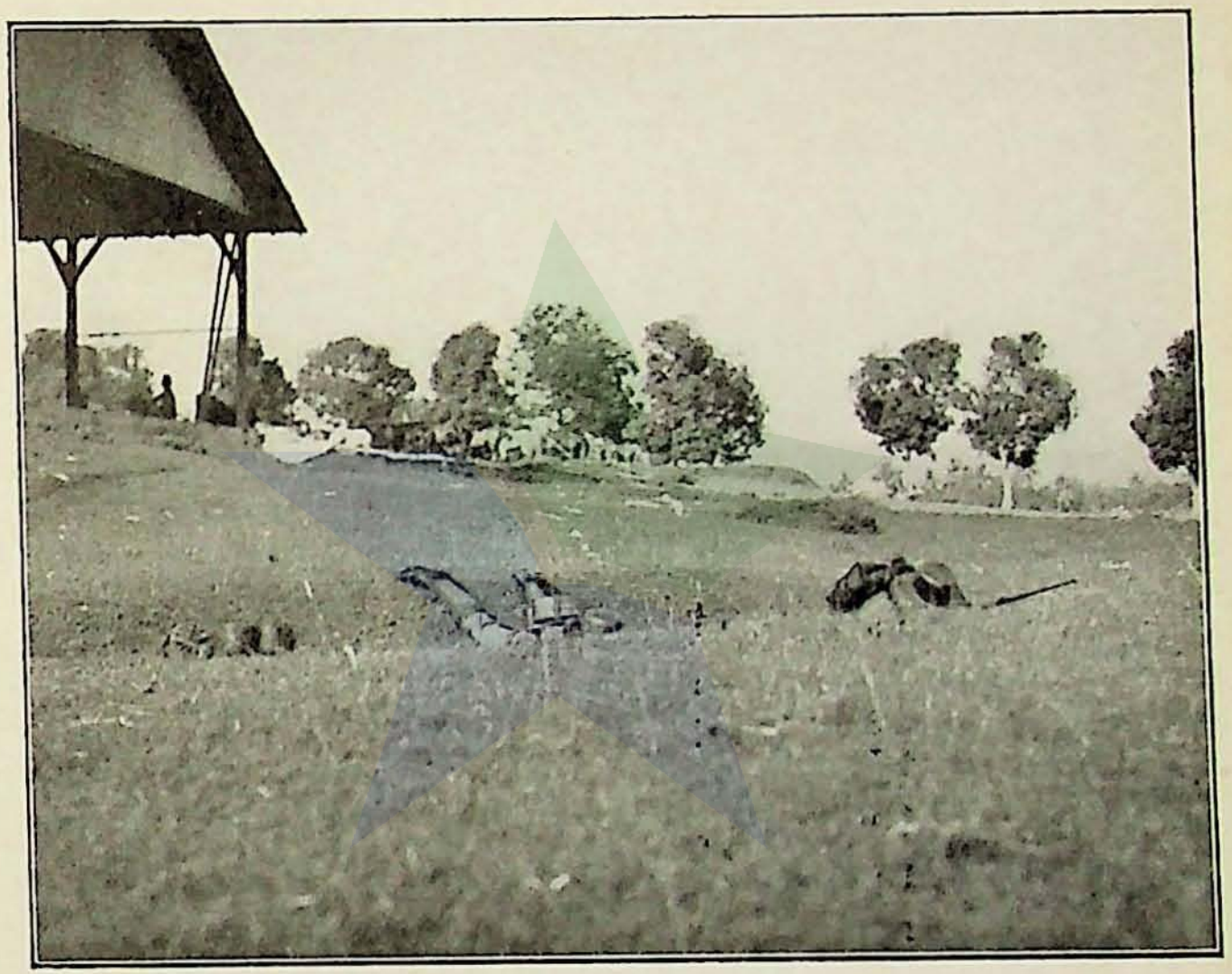

1 2 3

No. 11.

Perlindoengan di belakang galengan, jang tida tinggi.

1. salah
2. betoel.

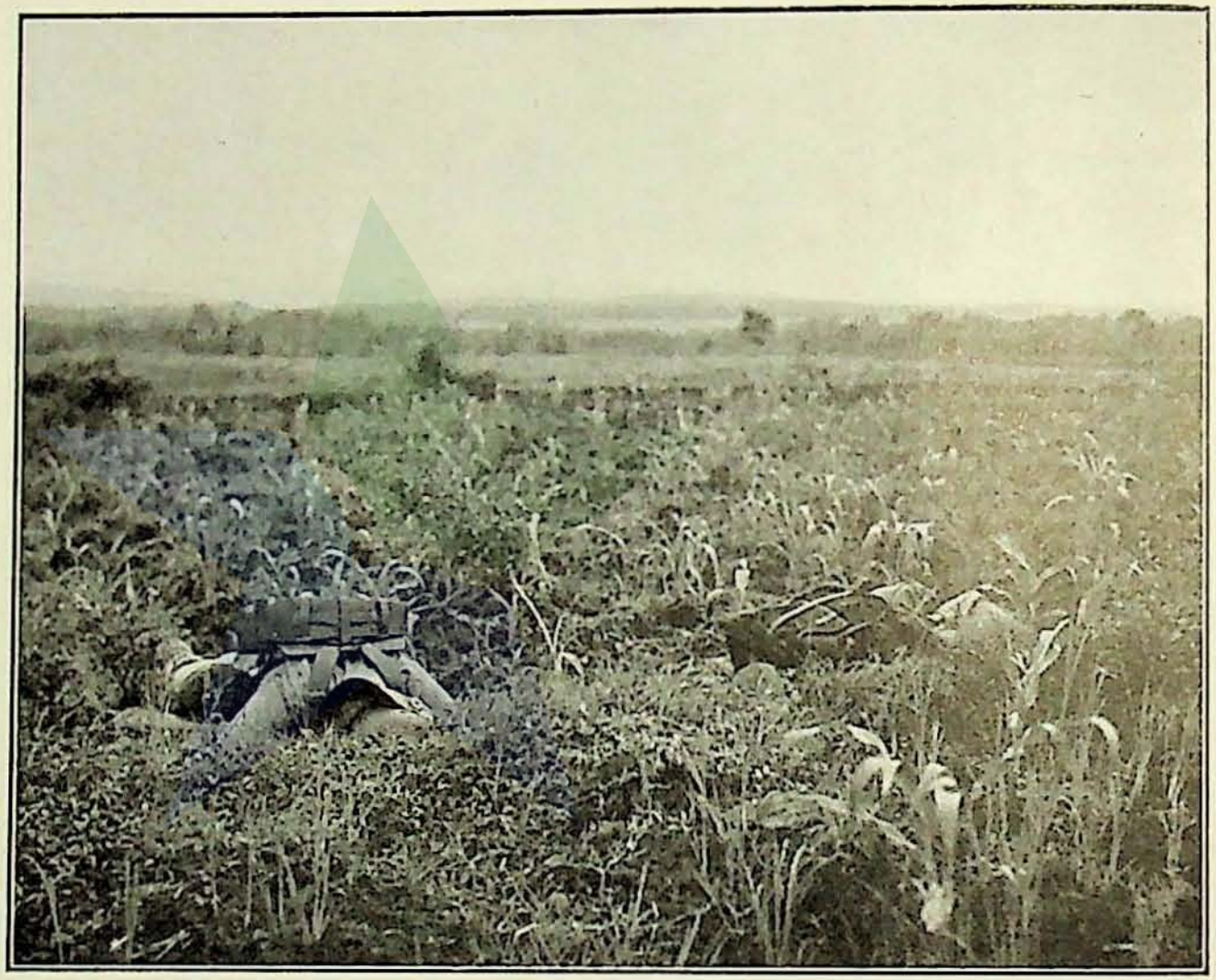

1 2

No. 12a.

Perlindo
bakan da
terie.

Dimana
miring
galengan
tjoekoep
berbarin
lengan it

1. beto
2. salah

No. 12a.

Perlindoengan bagi tembakan dari sendjata infanterie.

Dimana soeatoe sawah jang miring tanahnja, djikalau galengan itoe tebelnja tida tjoekoep, soldadoe itoe mesti berbaring **di moekanja** galengan itoe.

1. betoel.
2. salah.

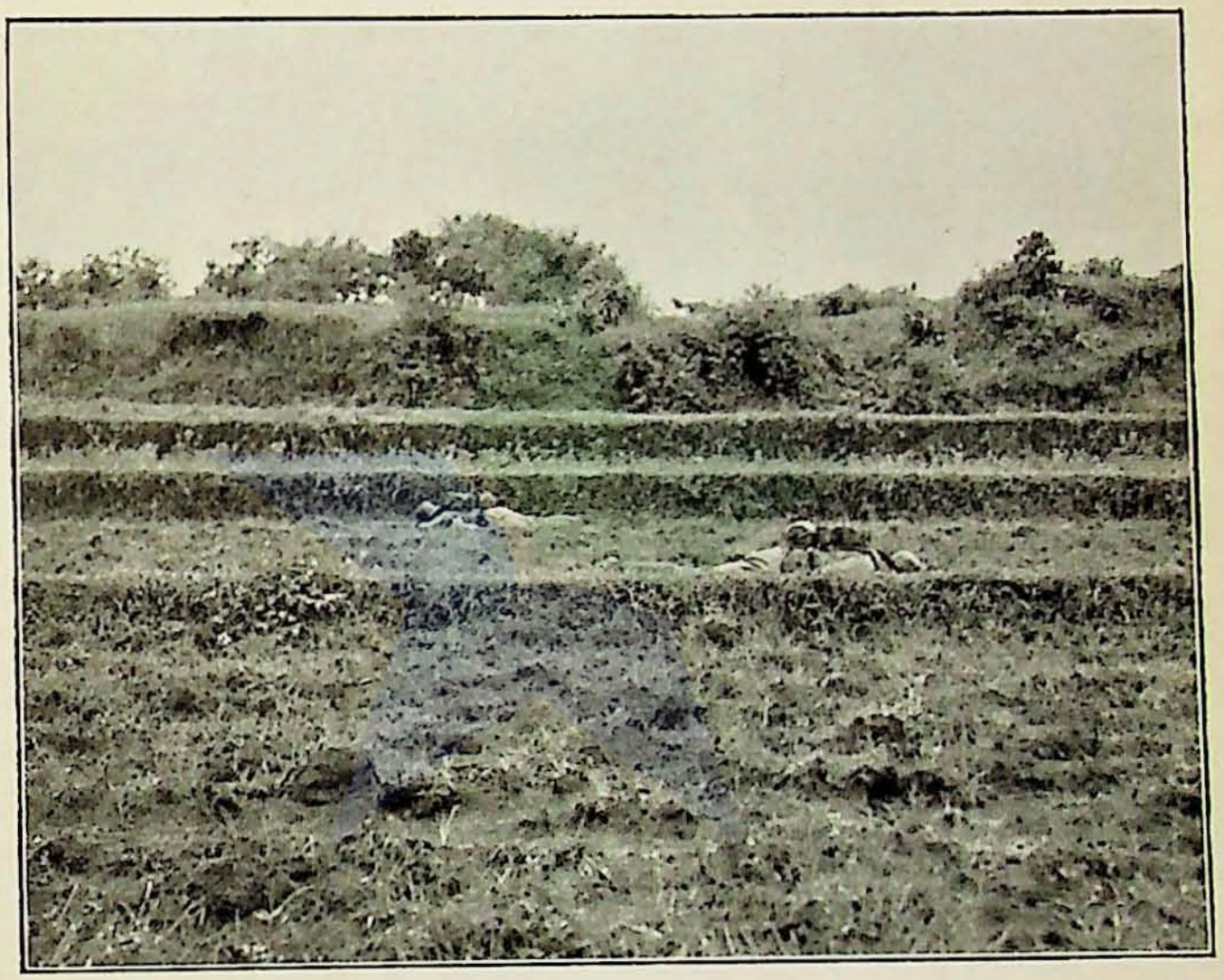

1 2

No. 12b.

Seperti djoega a., tetapi di lihat dari soeatoe tempat jang lebih rendah doedoek-nja.

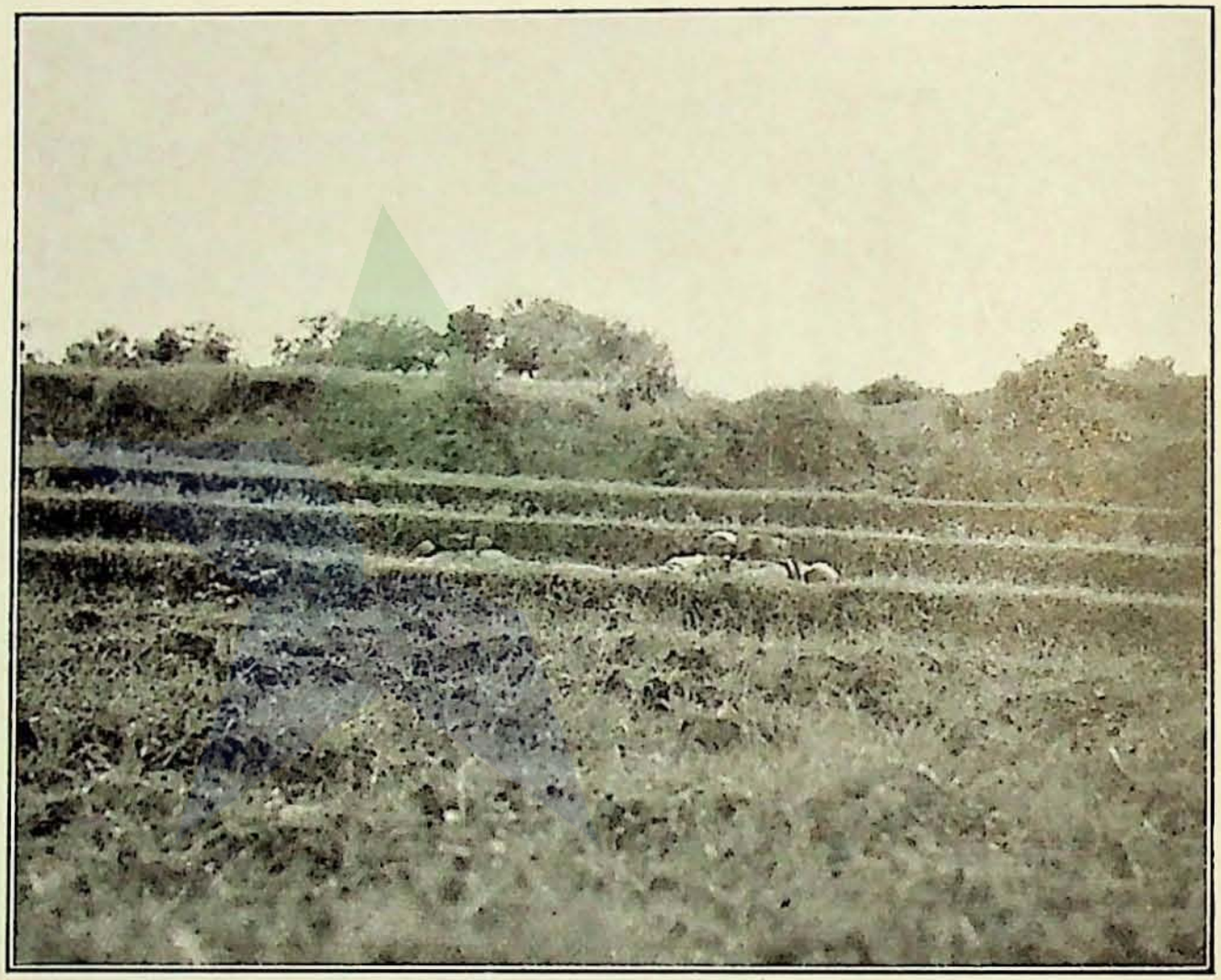

No. 13.

Perlindo
bakannja
na sloka
koep dal

1. salah
2. ada
3. betoe

No. 13.

Perlindoengan bagi tembakannja setabelan, dimana slokan jang tida tjoekoep dalemnja.

1. salah.
2. ada lebih baik sedikit.
3. betoel.

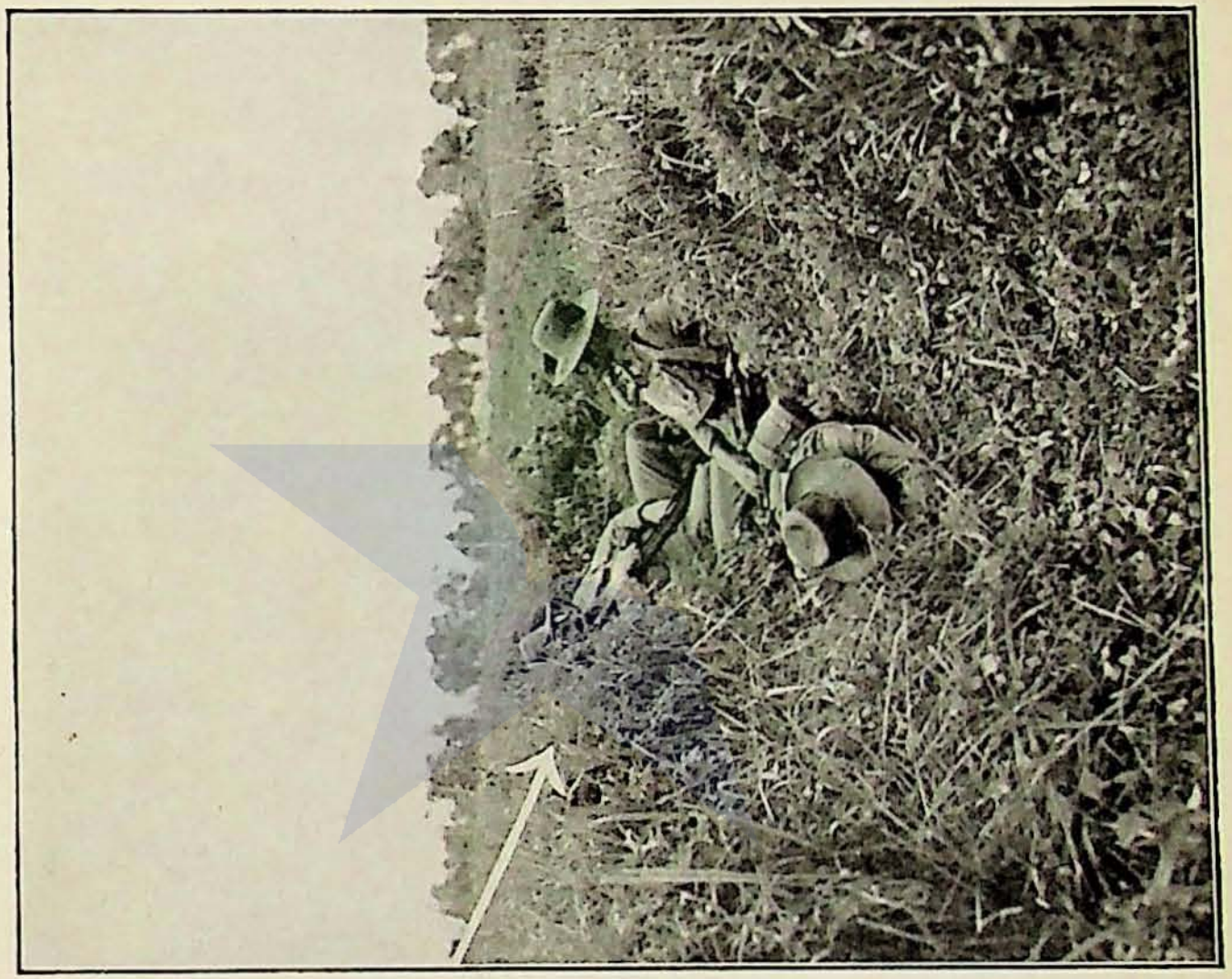

1

2 3

No. 14.

Merajap matjem andjing laoet .

1. betoel.
2. salah.

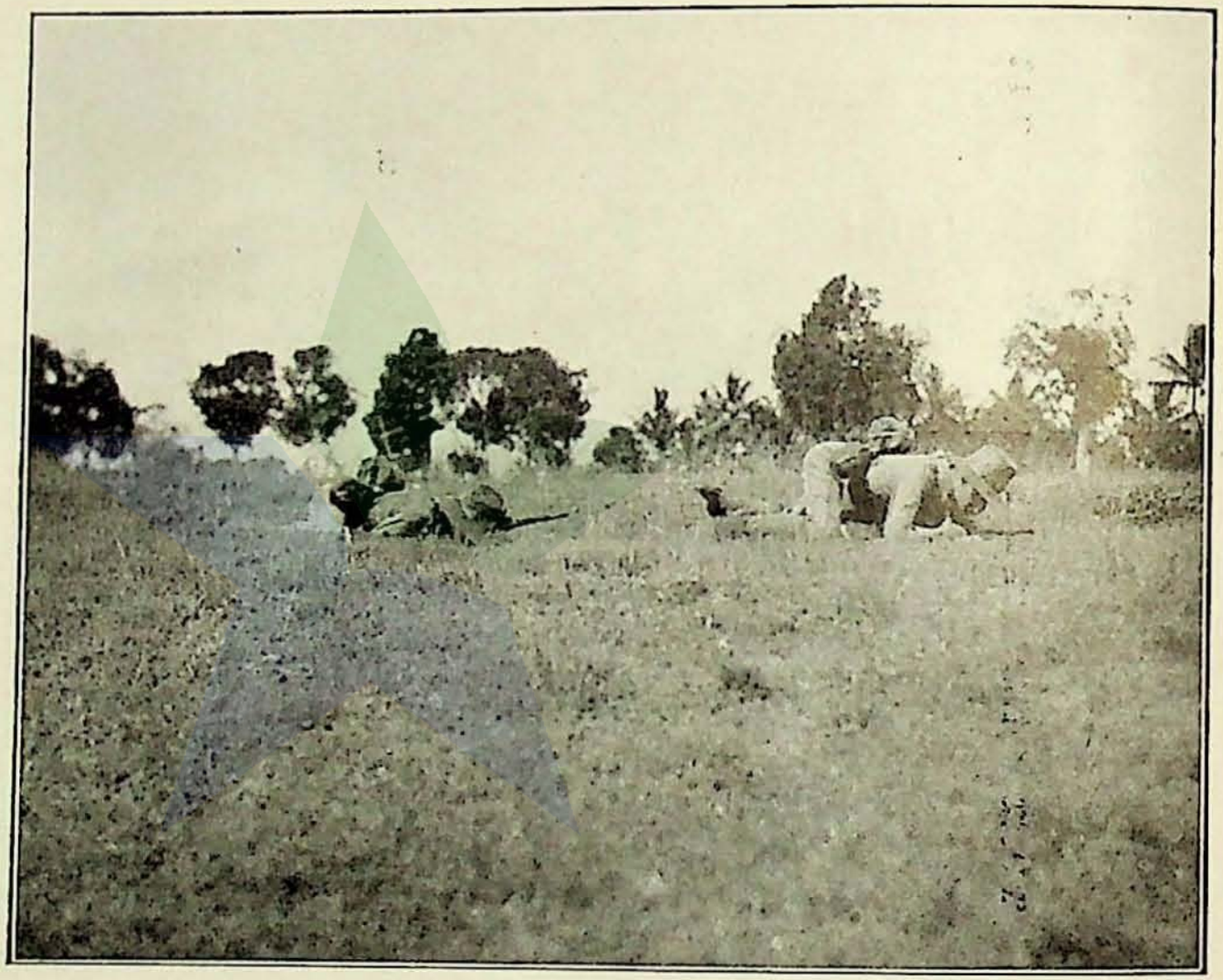

1 2

No. 15.

Merajap
tida men
nja ke k

1. pada
   lenga
   ken.
2. sesoe
   tarik

No. 15.

Merajap kemoeka, dengan tida menggeraken badannja ke kiri atau ke kanan.

1. pada waktoe kedoea-lengannja di madjoeken.
2. sesoedahnja badan di tarik kemoeka.

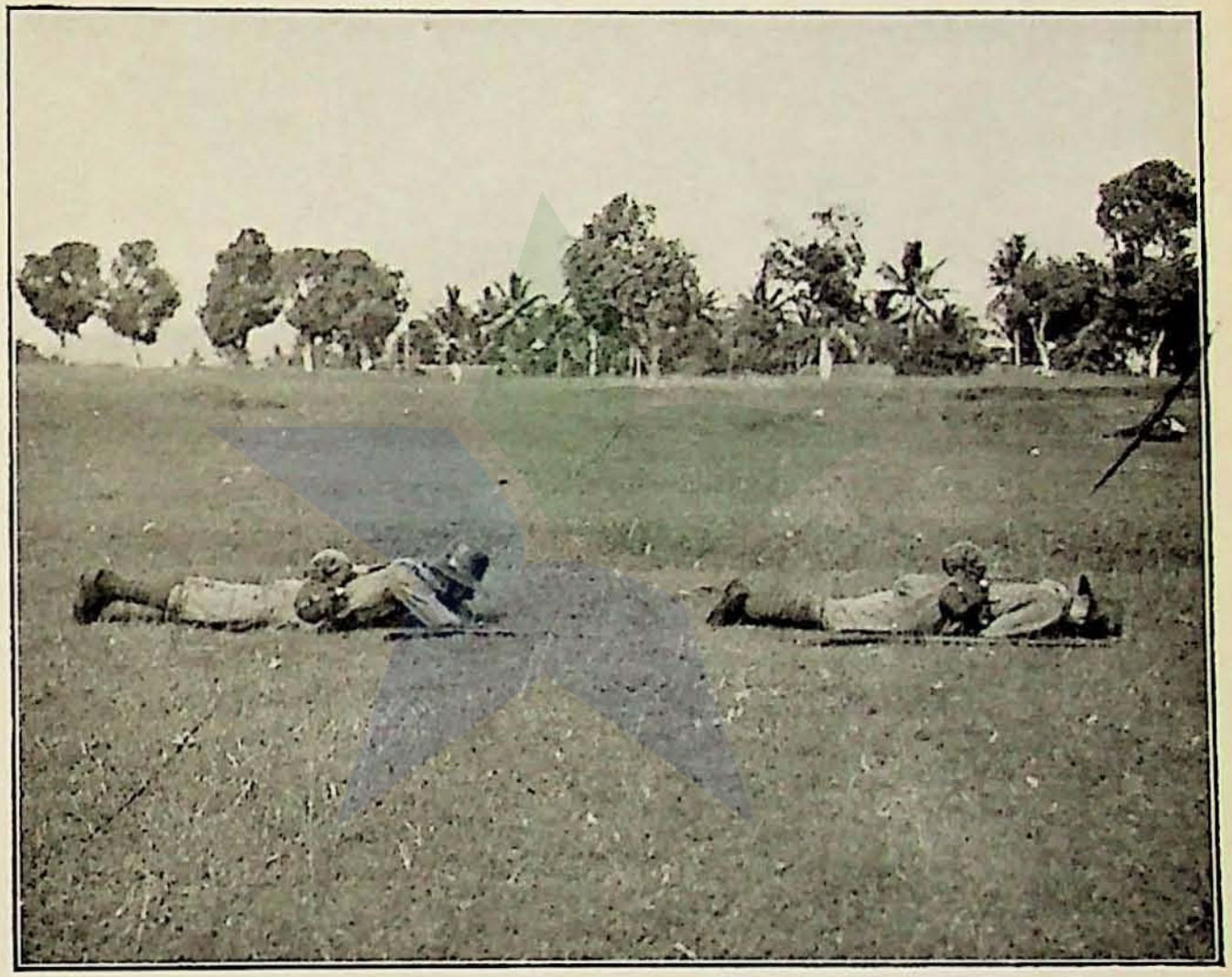

1 2

No. 16.

Menembak dari belakang tanah jang moentjoel.

1. betoel ; di sebelah kanannja dari perlindoengan itoe.
2. baik djoega : memakei aloeran boeat menembak.
3. salah.
4. salah.

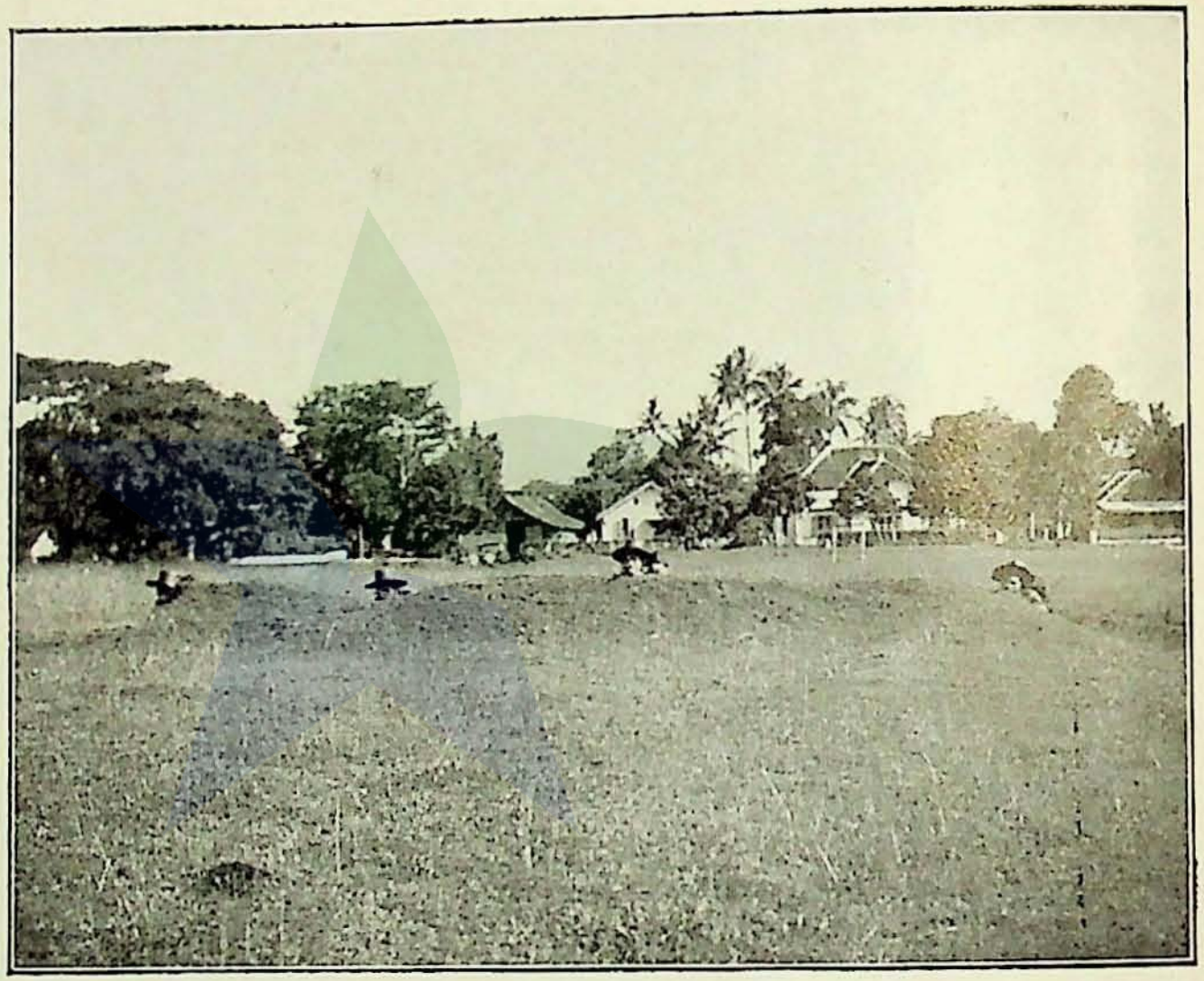

1 2 3 4

No. 17.

Sikap me
toel, sam
belakang
jang besa

No. 17.

Sikap menembak, jang betoel, sambil berloetoet di belakang soeatoe poehoen jang besar.

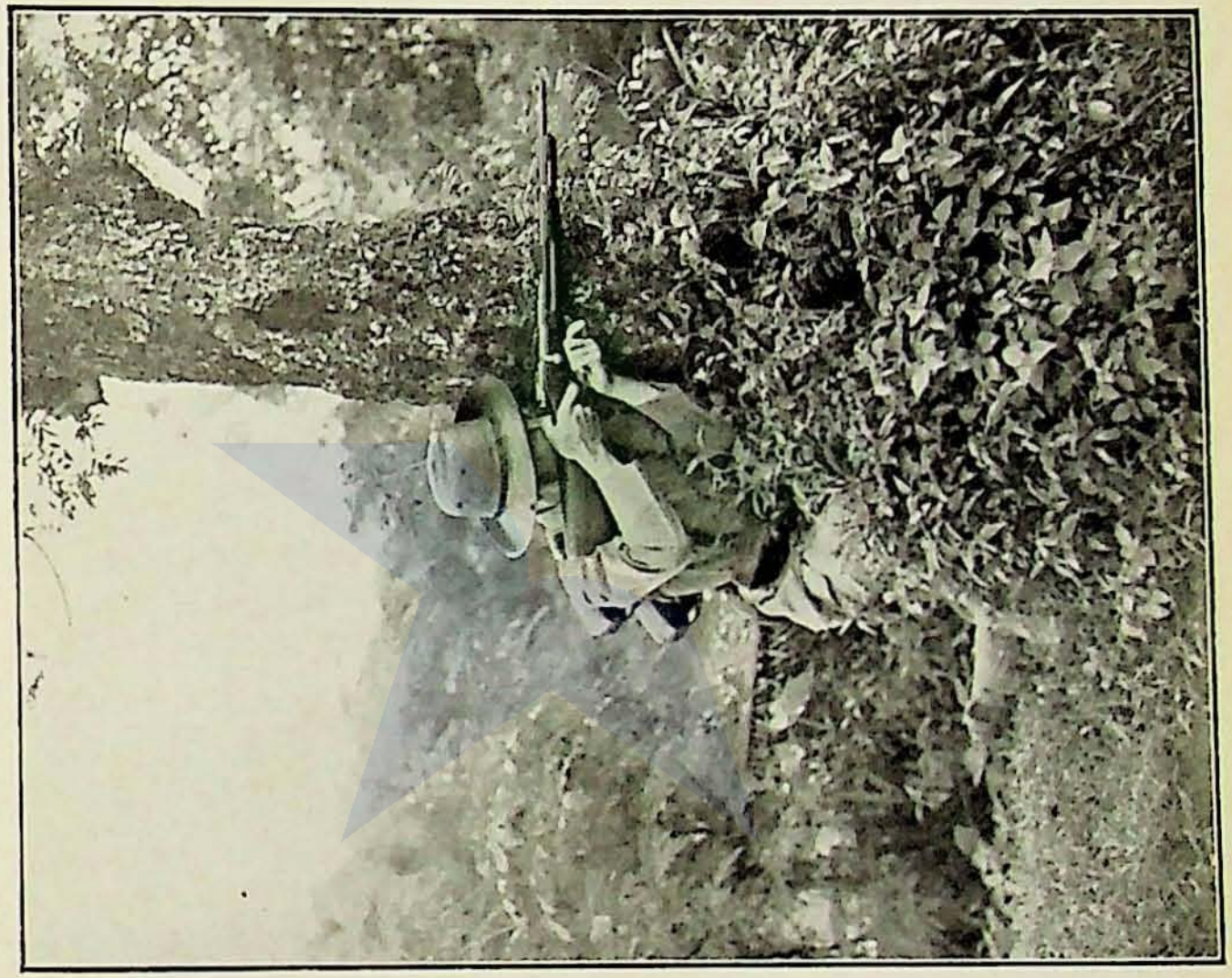

No. 18.

Sikap menembak jang betoel, sambil berdiri di belakang soeatoe poehoen jang besar.

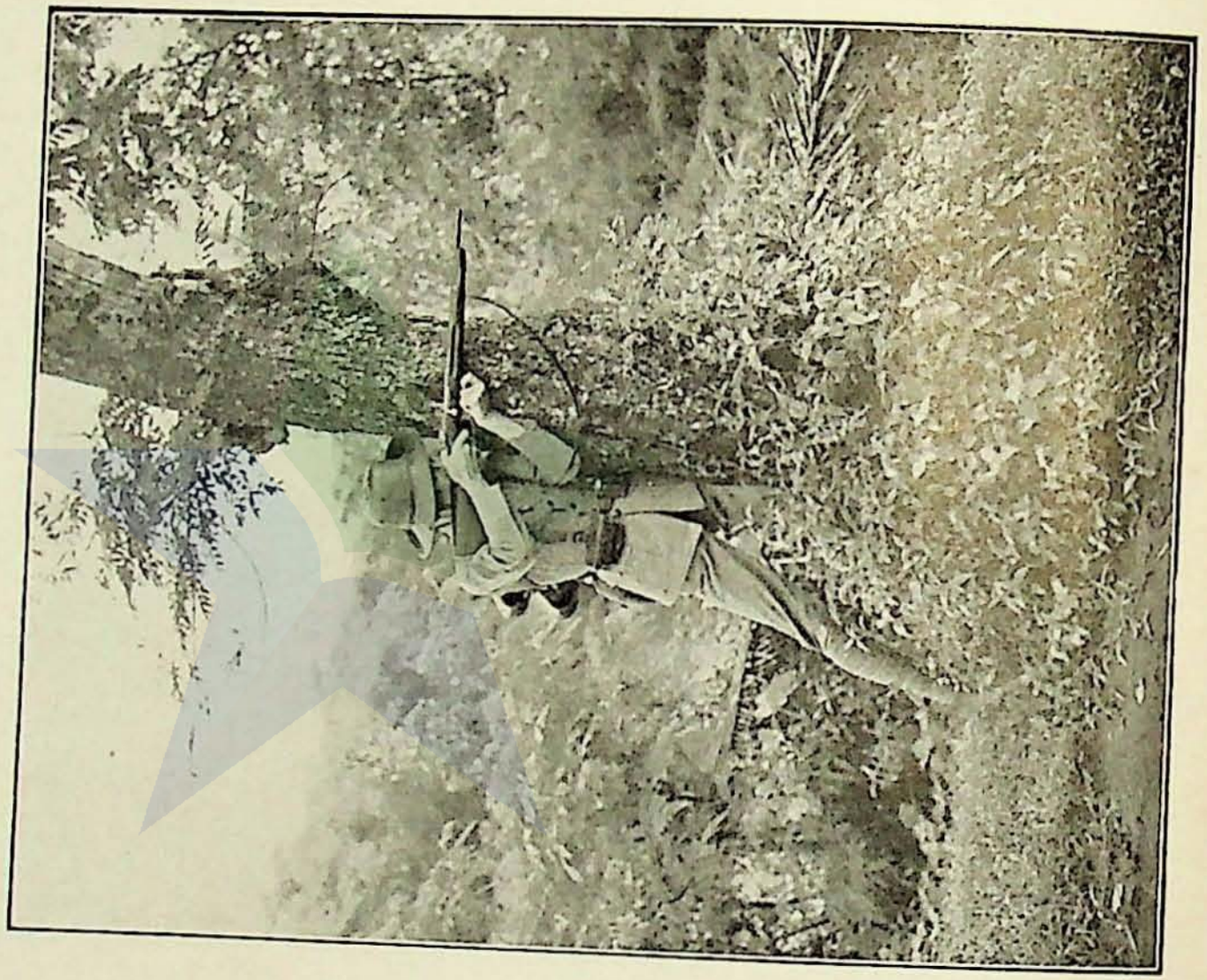

No. 19.

Menembak dari belakang soeatoe perlindoengan. (tingginja ketinggian loetoet).

1. salah : tida tersandar. gampang kena penembakan.
2. betoel.

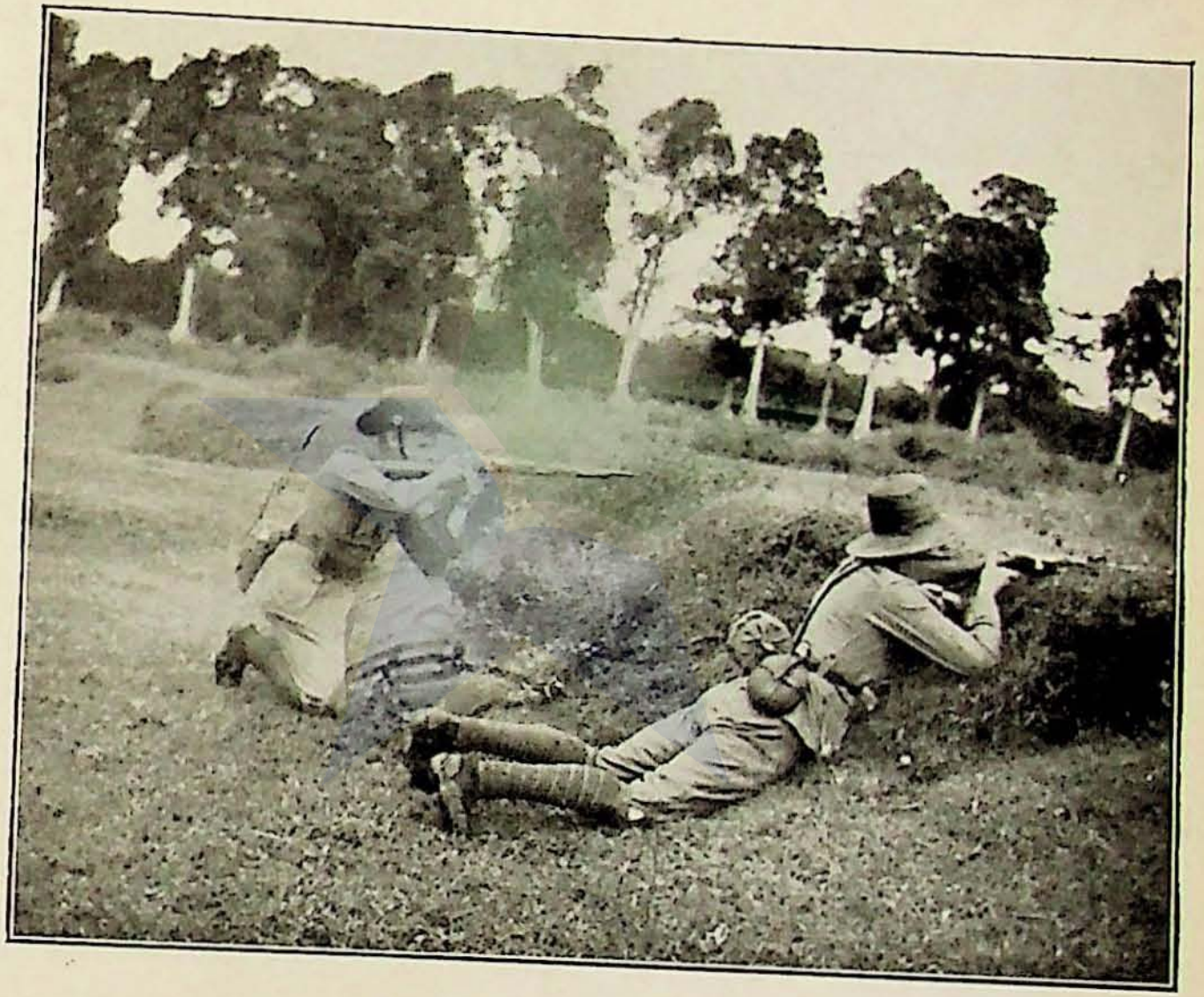

1 2

No. 20.

Memperbaiki perlindoengan.

1. salah.
2. oleh sebab ia membikin sandaran bagi kakinja, sekarang tempatnja tetap.

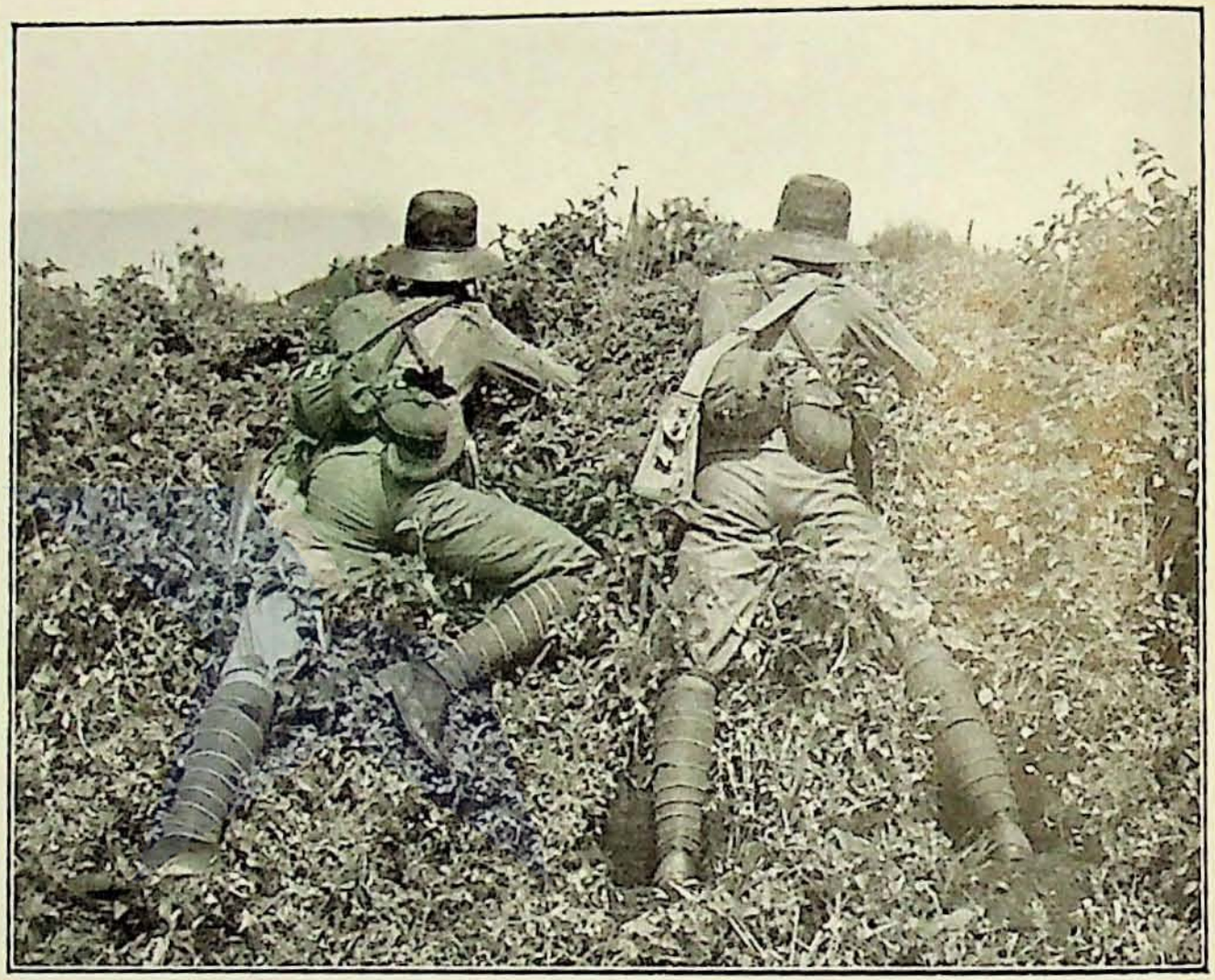

1 2

No. 21

Mempe

ngan.

Sebeloe

No. 21a.

Memperbaiki perlindoengan.

Sebeloemnja di perbaiki.



No. 21b.

Koetika waktoe berkerdja.

1. salah.
2. betoel

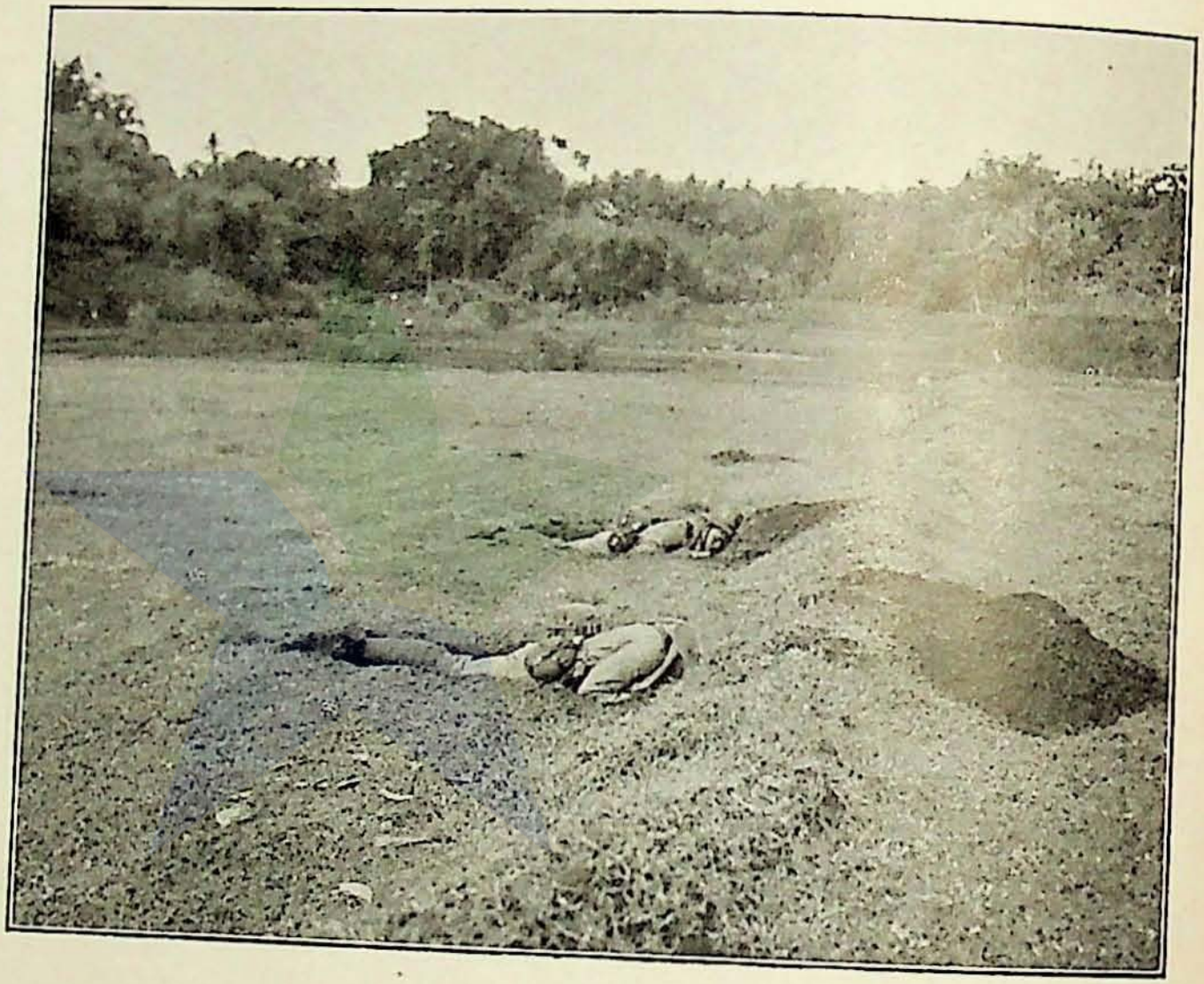

2

1

No. 21c.

Sesoedahnja di perbaiki.

1. kelihatan dari terrein jang ada di moeka.
2. betoel.



1 2

No. 22.

Mengisi sendjatanja.

1. betoel.
2. salah.

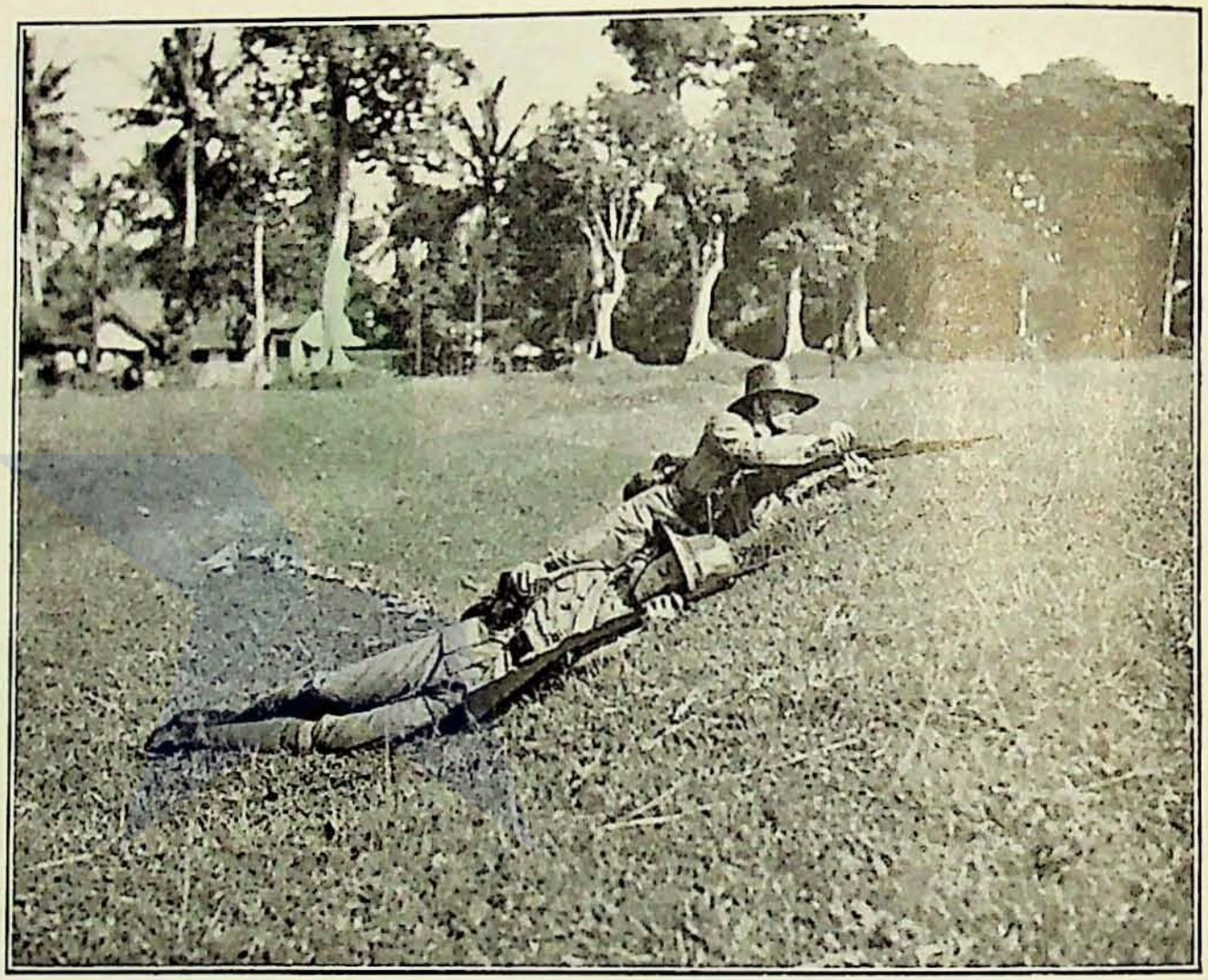

2

1

No. 23a.

Menjampeiken kabar dan printah, dengan moeloet.

1. commandant sectie.
2. ordonnans : salah.

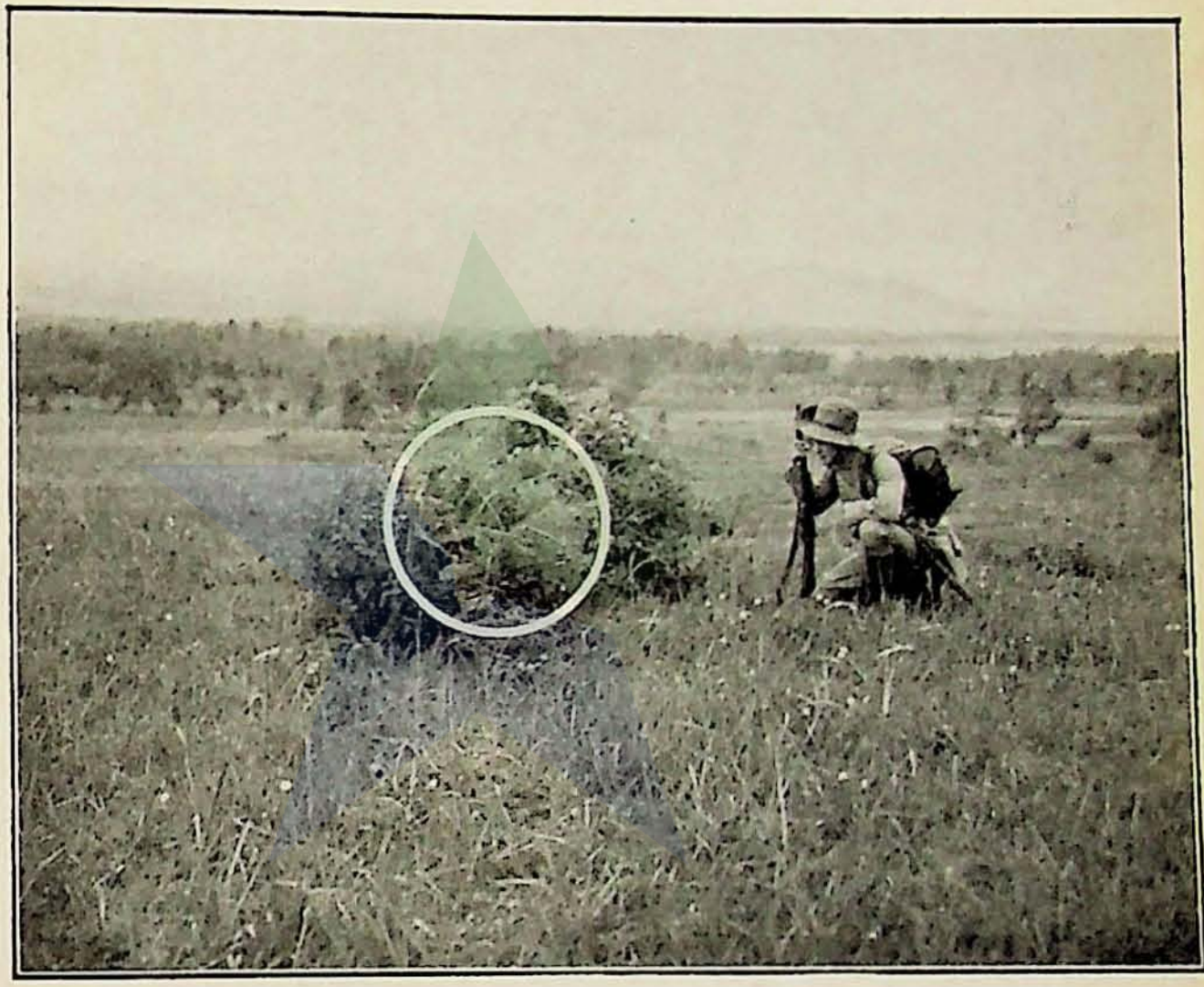

1 2

No. 23b.

Seperti djoega a.
betoel.

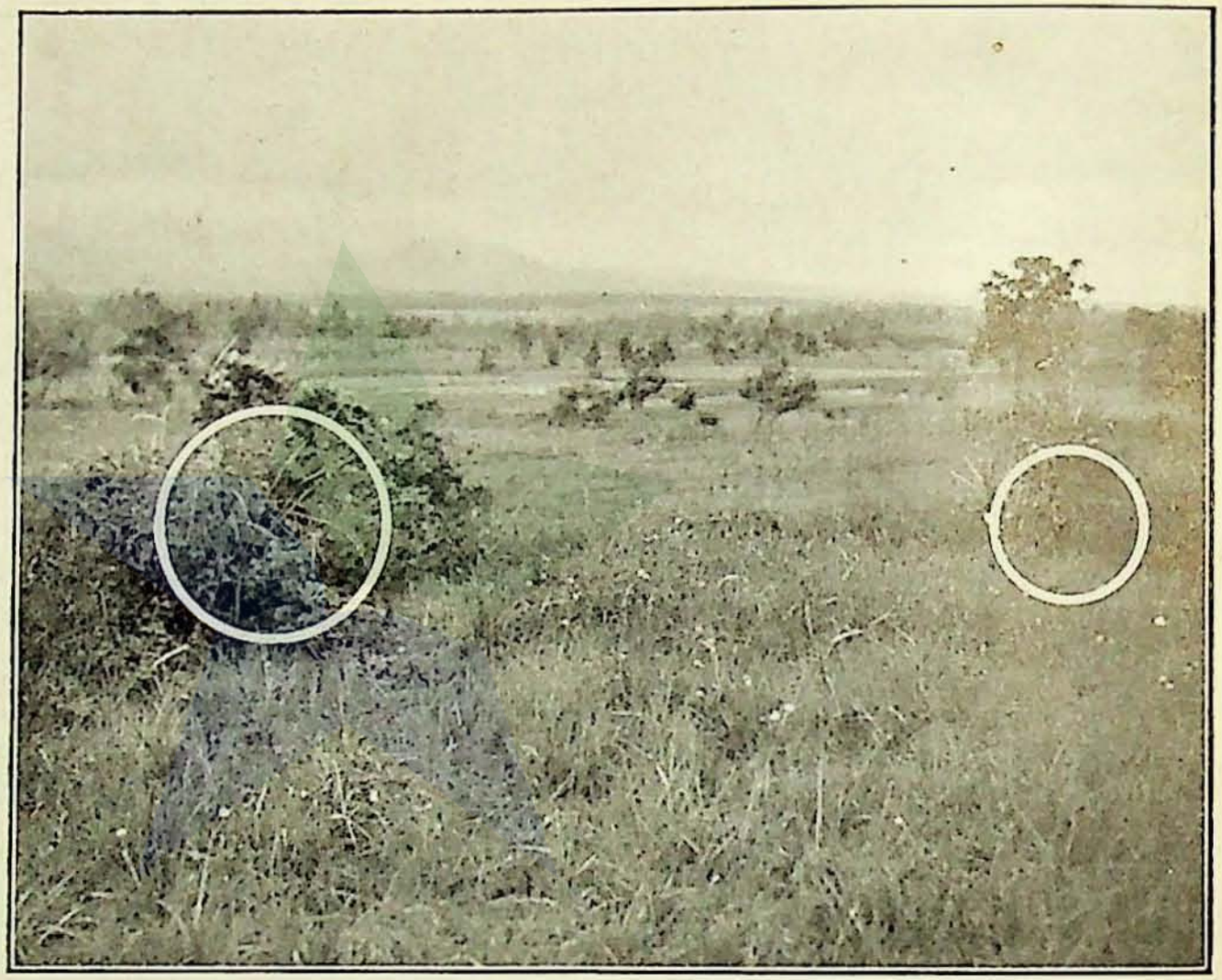

1 2

No. 24.

Menglen
naat dar
bil sikap

1. sedia
   parke
2. pada
   naat
   paske

No. 24.

Menglemparken handgranaat dari loopgraaf, sambil sikapnja berdiri.

1. sedia bagi menglemparken.
2. pada koetika handgranaat itoe aken terlepasken dari tangannja.



No. 25.

Meliwati sangkoetan jang terbikin dari kawat-randjoe.

1. betoel.
2. salah.

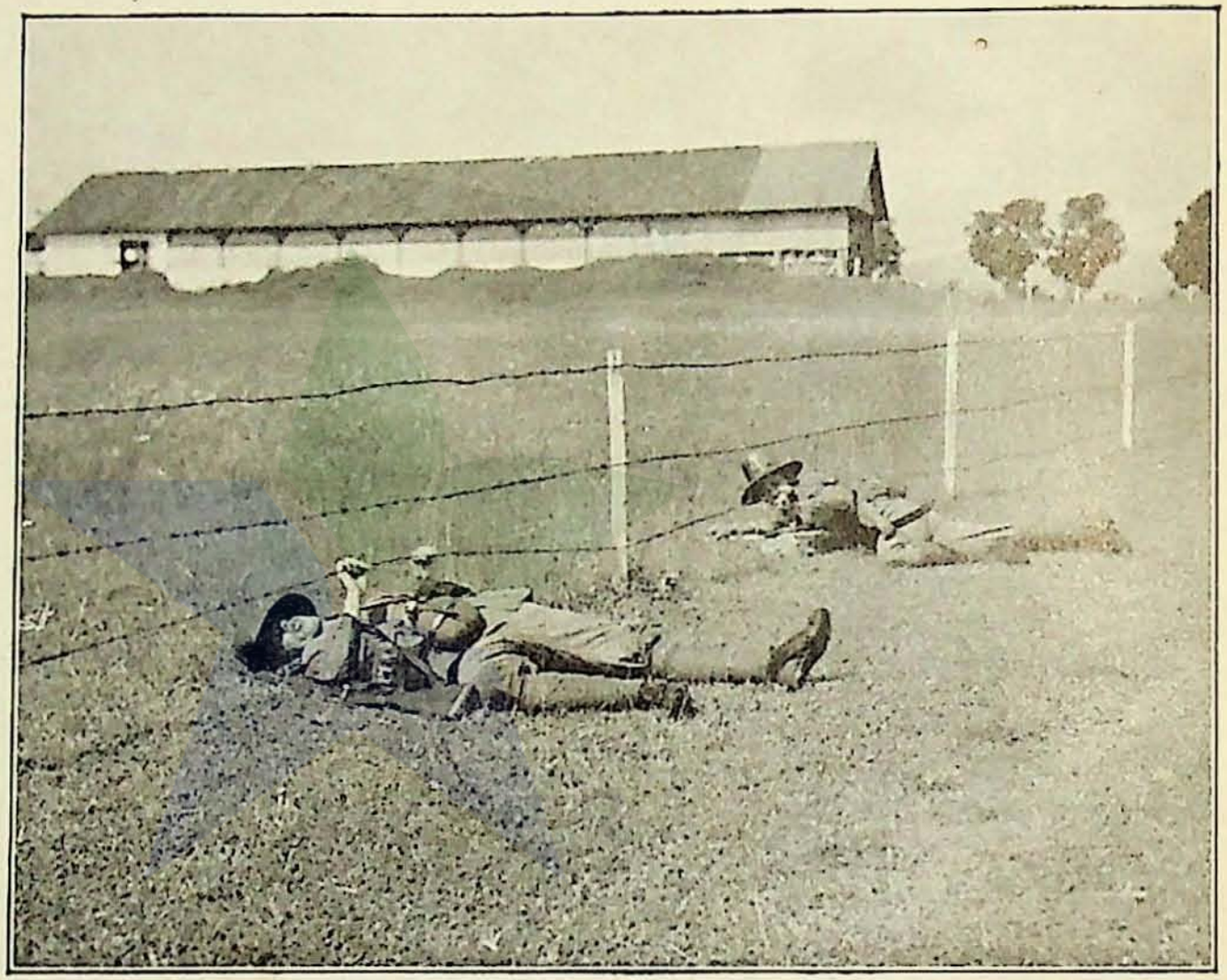

2

1

No. 26.

Mengan
sedang
sendjat
1. dan
di
pin
2. san
kan
poe

No. 26.

Mengangkoet peloeroe, sedang di tembaki oleh sendjata infanterie.

1. dan 2 blek-pelor itoe di iket dengan koelit pinggangnja.
2. sama sadja, tetapi sekarang di iket sama poetisnja.

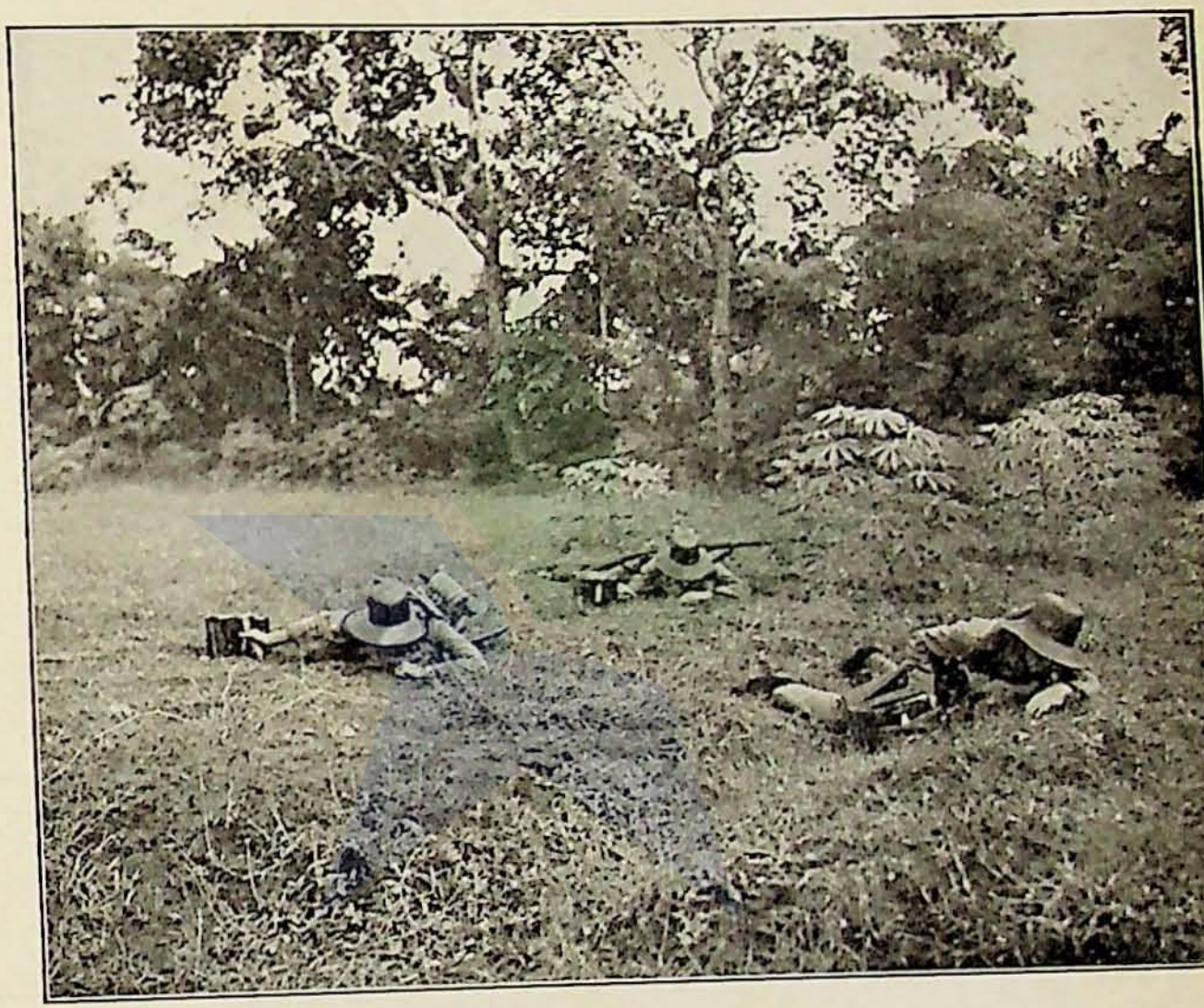

2

1 3

No. 27.

Mengisi K. M.-nja.

1. betoel.
2. salah.

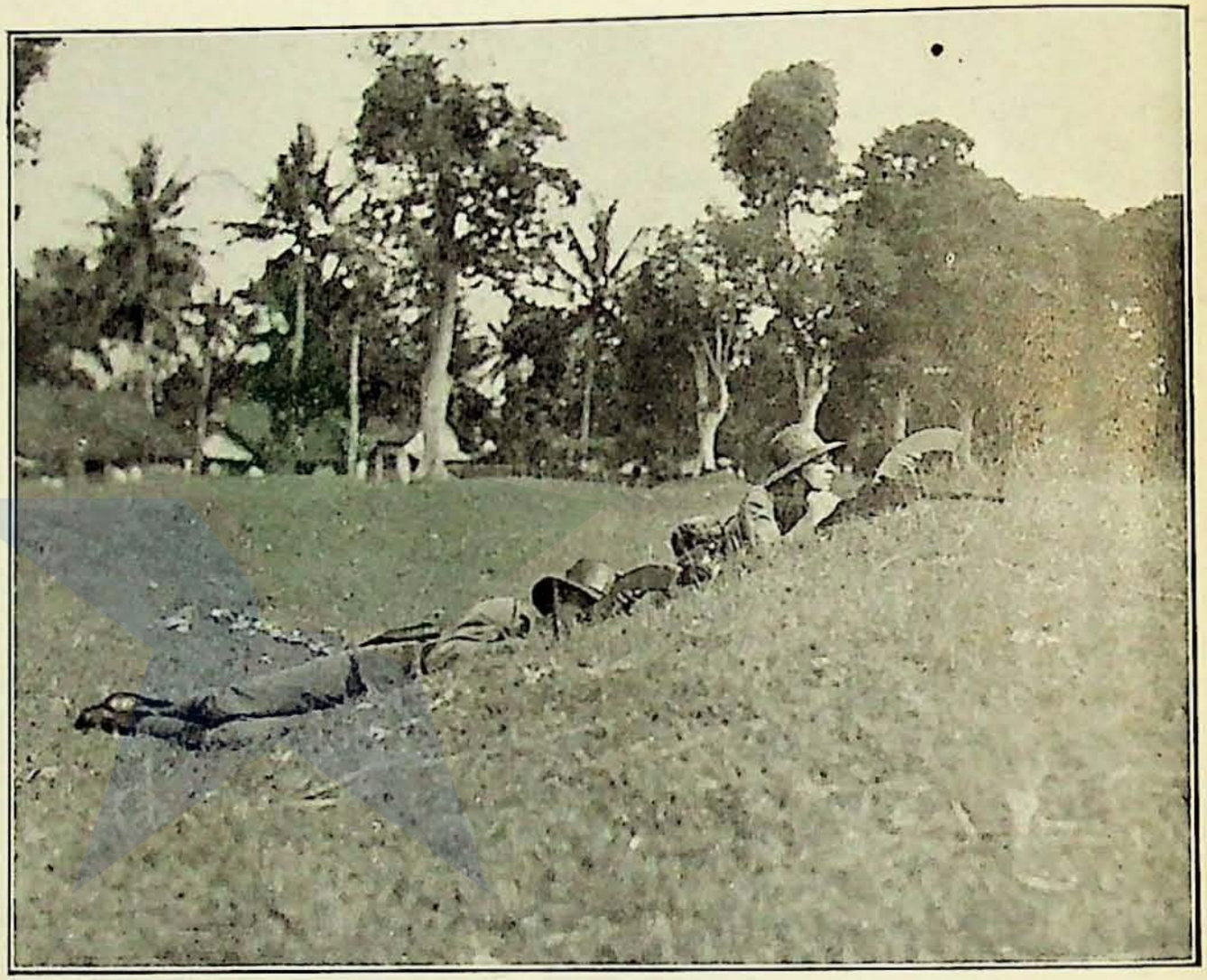

1 2

No. 28a.

K. M.-sch
kang gale
salah ; sik
darken.

No. 28a.

K. M.-schutter di belakang galengan.

salah ; sikoenja tida di sandarken.



No. 28b.

betoel ; munitieranselnja di pakei bagei menjandarken sikoenja.

